

**CONTRATO INTERADMINISTRATIVO – GESTÃO DE COMBUSTÍVEL NUMA FAIXA DE 10  
METROS PARALELAMENTE À REDE VIÁRIA MUNICIPAL**

# **Anexo I**

**Vias objeto de intervenção**

**2024**

(Cláusula 3.ª)

O presente contrato tem por objeto a gestão do combustível na rede viária numa faixa lateral de terreno confinante com a rede viária de largura não inferior a 10 metros.

A gestão de combustível a que se reporta o parágrafo anterior deverá ter lugar até ao dia 30 junho, ou data fixada para o ano de 2024 pelos membros do governo, para a execução das faixas de gestão de combustível à rede viária da responsabilidade das câmaras municipais.

Em face do mencionando, na tabela seguinte, apresentam-se as vias alvo de intervenção com a respetiva área por cada freguesia.

**Tabela 1 - Faixas de gestão de combustível à rede viária municipal para o ano de 2024.**

ABIUL		
Faixa	Área (m <sup>2</sup> )	Total (m <sup>2</sup> )
(AB1) Brinços - Abiul	44000	273000
(AB2) Cancelinha - Vale do Gaibeiro	40000	
(AB3) Portela do Vale Bom - Serôdia	22000	
(AB4) Ramalhais de Baixo - Vale do Milho	22000	
(AB5) Gesteira de Baixo - Parcerias	50000	
(AB 6) Vale da Figueira - Azenha	22000	
(AB7) Casais Novos - Valdeira	22000	
(AB8) Cardais - Tissuaria	28000	
(AB9) Brejos - Ventoso	12000	
(AB10) Portela do Fojo - Sobreira	11000	
ALMAGREIRA		
Faixa	Área (m <sup>2</sup> )	Total (m <sup>2</sup> )
(AL 1) Limite Norte - Chãs	17000	268000
(AL 2) Paço - Barros da Paz	34000	
(AL 3) Reguengo - Pinheirinho	16000	
(AL 4) Lagares - Netos	13000	
(AL 5) Gregórios - EN237	14000	
(AL 6) Vascos - Almagreira	14000	
(AL 7) Vascos - Barbas Novas	48000	
(AL 8) Barbas Novas - Bonitos	14000	
(AL 9) Vale Nabal - Limite Norte Concelho	15000	
(AL 10) Gregórios de Cima - Gregórios	10000	
(AL11) Gregórios de Cima	7000	
(AL12) Barbas Novas de Baixo	15000	

(AL 13) Almagreira - Reis de Baixo	20000	
(AL 14) Reis de Baixo - Aldeia dos Redondos	12000	
(AL 15) Almagreira - Paço	19000	
<b>CARNIDE</b>		
Faixa	Área (m <sup>2</sup> )	Total (m <sup>2</sup> )
(CN 1) Rua dos Violas (Picotos)	12000	284000
(CN 2) Vale do Feto - Outeirada	16000	
(CN 3) Alto do Vale Tijolo - Alto dos Mendes	12000	
(CN 4) Matos da Ranha - Cavada	26000	
(CN 5) Cavada	10000	
(CN 6) Matos da Ranha - Vale do Salgueiro	18000	
(CN 7) Carnide de Cima	14000	
(CN 8) Outeirada - Picotos	31000	
(CN 9) Picotos - Carnide do Meio	11000	
(CN 10) Arieiro - Vale da Cruz - Rua da Cabine (Vale do Feto)	26000	
(CN 11) Rua dos Paulinos	10000	
(CN 12) Vale da Cruz	11000	
(CN 13) Travessa dos Coxos	10000	
(CN 14) Rua do Vale Feto	10000	
(CN 15) Rua do Campo de Futebol	24000	
(CN 16) Rua do Salgueirinho	18000	
(CN 17) Rua dos Bons	5000	
(CN 18) Rua do Vale da Cruz	20000	
<b>CARRIÇO</b>		
Faixa	Área (m <sup>2</sup> )	Total (m <sup>2</sup> )
(CAR 1) Silveirinha Grande - Alhais	24000	318000
(CAR 2) Silveirinha Grande - Claras	4000	
(CAR 3) Silveirinha Grande	8000	
(CAR 4) Alhais - Rua dos Jogadouros	4000	
(CAR 5) Alhais - Rua do Brejo	4000	
(CAR 6) Alhais - Rua do Pinhal	5000	
(CAR 7) Alhais - Rua da Murra	18000	
(CAR 8) Alhais - Rua de S. Jorge	10000	
(CAR 9) Alhais - Juncal Gordo	24000	
(CAR 10) Rua dos Brejos Velhos - Rua da Rasa	30000	
(CAR 11) Rua da Escola - Vieirinhos	9000	
(CAR 12) Rua do Castanhal - Vieirinhos	10000	
(CAR 13) Rua dos Terreirinhos - Vieirinhos	10000	
(CAR 14) Travessa dos Brejos Velhos	19000	
(CAR 15) Rua da Vala - Brejos Velhos	17000	
(CAR 16) Matos do Carriço - Casas Brancas	28000	
(CAR 17) Carriço - Rua dos Pocitos	18000	
(CAR 18) Carriço - Vieirinhos	19000	
(CAR 19) Matos do Carriço - Caxaria	19000	
(CAR 20) Fonte da Silveira - Cabeço	6000	
(CAR 21) Rua da Cerâmica - Linha de Oeste	14000	

(CAR 22) Marinha da Guia - Cabeço	11000	
(CAR 23) Rua da Portela	7000	
<b>LOURIÇAL</b>		
Faixa	Área (m <sup>2</sup> )	Total (m <sup>2</sup> )
(LR 1) Charneca dos Foitos - Torneira	60000	280000
(LR 2) Ribeira do Furadouro - Serafim	28000	
(LR 3) Porto do Ferro - Charneca dos Matos	18000	
(LR 4) Casal do Queijo - Castelhanas	28000	
(LR 5) Matas do Louriçal - Foitos	36000	
(LR 6) Foitos - Louriçal	12000	
(LR 7) Valarinho - Estrada da Torneira	7000	
(LR 8) Valarinho	6000	
(LR 9) Casal do Queijo - Biqueiras	38000	
(LR 10) Valarinho - Porto de Ferro	17000	
(LR 11) IC 8 - Casais de Além	30000	
<b>MEIRINHAS</b>		
Faixa	Área (m <sup>2</sup> )	Total (m <sup>2</sup> )
MR 1 (Palão - Venda Nova)	22000	144000
MR 2 (Palão - Parque Merendas)	14000	
MR 3 (Rua Vale das Oliveiras)	5000	
MR 4 (Rua da calçada - Rua da Portelinha)	16000	
MR 5 (Rua de S. Francisco)	5000	
MR 6 (Rua Casal de Além - Travessa Casal de Além)	12000	
MR 7 (Rua dos Olheiros - Rua da Ladeira)	32000	
MR 8 (Rua da Belavista - Travessa do Vale)	18000	
MR 9 (Rua da Barreira Malhada)	20000	
<b>PELARIGA</b>		
Faixa	Área (m <sup>2</sup> )	Total (m <sup>2</sup> )
PL 1 (Salgueiro)	20000	258000
PL 2 (Salgueiro - Barrol)	10000	
PL 3 (Barrol - Matosos)	34000	
PL 4 (Pelariga - IC2)	17000	
PL 5 (Zona Ind. Meires)	14000	
PL 6 (Tinto de Baixo - Pelariga)	46000	
PL 7 (Pelariga - ZI Meires)	14000	
PL 8 (Pelariga - Charneca)	34000	
PL 9 (Machada)	32000	
PL 10 (Machada)	11000	
PL 11 (Folgado - Fonte de Santo António)	26000	
<b>POMBAL</b>		
Faixa	Área (m <sup>2</sup> )	Total (m <sup>2</sup> )
PB 1 (Motes de Cima - Malhos)	28000	216000
PB 2 (Malhos - Cavadinha)	27000	
PB 3 (Fonte das 5 Bicas)	14000	
PB 4 (Vale de Cubas - Governos)	20000	
PB 5 (Governos)	14000	
PB 6 (Barrocas - Melga)	16000	

PB 7 (Melga)	14000	
PB 8 (Carvalhais - Catela)	28000	
PB 9 (Barroco - Cavadinha)	17000	
PB 10 (Cavadinha - Roussa de Cima)	12000	
PB 11 (Mendes - Alto dos Mendes)	26000	
<b>REDINHA</b>		
Faixa	Área (m <sup>2</sup> )	Total (m <sup>2</sup> )
RD 1 (Marco do Distrito - Agudos)	27000	195000
RD 2 (Carramanha - Área de Serviço)	22000	
RD 3 (Fonte do Ourão - Redinha)	22000	
RD 4 (Bernardos)	19000	
RD 5 (Charneca)	20000	
RD 6 (Jagardo - Pousadas Vedras)	39000	
RD 7 (Outeiro da Forca - Bernardos)	34000	
RD 8 (Agudos)	12000	
<b>GUIA, ILHA E MATA MOURISCA</b>		
Faixa	Área (m <sup>2</sup> )	Total (m <sup>2</sup> )
(GIMM 1) Escoura - Feteira	18000	216000
(GIMM 2) Escoura - Ilha de Cima	38000	
(GIMM 3) Ilha de Cima - Leiroso	38000	
(GIMM 4) Estevães - Boiças	23000	
(GIMM 5) Vale Conteiro - Casalinho da Foz	20000	
(GIMM 6) Mata Mourisca - Espinheiras	18000	
(GIMM 7) Biqueiras - Vale das Moitas	29000	
(GIMM 8) Brejinho - Biqueiras	12000	
(GIMM 9) Biqueiras - Carriços	20000	
<b>SÃO SIMÃO, SANTIAGO E ALBERGARIA 12</b>		
Faixa	Área (m <sup>2</sup> )	Total (m <sup>2</sup> )
(SSA 1) Rua da Paz - Casal do Gaio	5000	451000
(SSA 2) Serra de Bonha	44000	
(SSA 3) Serra de Bonha - Gavária	15000	
(SSA 4) Rua do Salão - Rua do Cabeço Leitão	6000	
(SSA 5) Rua do Castelo da Gracieira - Rua da Seixeira	10000	
(SSA 6) Rua do Castelo - Travessa do Castelo	10000	
(SSA 7) Rua da Cubandeira	10000	
(SSA 8) Rua do Vale Cavalo - Rua da Escola Velha	10000	
(SSA 9) Rua do Vale Bagueiro - Valongo	13000	
(SSA 10) Rua da Escola - Valongo	9000	
(SSA 11) Rua da Cavada - Valongo	4000	
(SSA 12) Rua da Marra - Valongo	8000	
(SSA 13) Rua Porto da Mata - Valongo	6000	
(SSA 14) Rua da Fonte - Rua da Falgareira	8000	
(SSA 15) Rua Vale Amieiro - Rua do Serradinho	18000	
(SSA 16) Rua da Sobreira	12000	
(SSA 17) Rua Vale Pomares	10000	
(SSA 18) Serra de Bonha - Cançaria	8000	
(SSA 19) Serra de Bonha - Moutinhas	10000	
(SSA 20) Moutinhas - Outeiro - Alto	14000	

(SSA 21) Rua da Carrachana - Outeiro Alto	14000	
(SSA 22) Andrés - Outeiro Alto	14000	
(SSA 23) Rua da Feteira - Cartaria	12000	
(SSA 24) Rua Principal - Mata	16000	
(SSA 25) Rua Fonte da Mata - Mata	10000	
(SSA 26) Rua do Barroco - Fonte da Mata	13000	
(SSA 27) Barrosa - Murzeleira	10000	
(SSA 28) Vale da Salgueira - Bochas	12000	
(SSA 29) Viuveiro - Limite de Concelho	14000	
(SSA 30) Andrés - Palmeira	16000	
(SSA 31) Barrosa - Rua da Esperança	9000	
(SSA 32) Barrosa - Rua da Quinta	9000	
(SSA 33) Rua da Serrada - Rua da Glória	22000	
(SSA 34) Rua Campo de Futebol - Vale das Éguas	13000	
(SSA 35) Eguins - Portela	37000	
<b>VERMOIL</b>		
Faixa	Área (m <sup>2</sup> )	Total (m <sup>2</sup> )
(VM 1) Rua do Centro - Rua do Sul	16000	185000
(VM 2) Tojal - Rua da Escola	4000	
(VM 3) Rua Mel Doce - Lapa	8000	
(VM 4) Rua Mel Doce - Arneiros da Gafaria	8000	
(VM 5) Rua do Casal - Tojal	8000	
(VM 6) Rua de Trás do Monte	15000	
(VM 7) Rua Marquês de Pombal	25000	
(VM 8) Rua das Chãs	11000	
(VM 9) Estrada de Soure - Fonte da Saúde	31000	
(VM 10) Rua de Santo António	10000	
(VM 11) Rua da Escola (Canavieira)	22000	
(VM 12) Rua da Fonte - Rua Marquês de Pombal	11000	
(VM 13) Rua Nova – Rua das Soalheiras	16000	
<b>VILA CÃ</b>		
(VL 1) Fontinha - Santiais	14000	Total (m <sup>2</sup> )
(VL 2) Pipa - Valdemar	24000	177000
(VL 3) Fonte Nova - Serôdia	15000	
(VL 4) Outeiro - Pipa	50000	
(VL 5) Valdemar - Fontinha	16000	
(VL 6) Rua do Cemitério - Fontinha	10000	
(VL 7) Rua do Covão - Vicente	6000	
(VL 8) Vila Cã	12000	
(VL 9) Rua do Prazo - Gonçalves	10000	
(VL 10) Cardiais - Lameiros	20000	
(VL 1) Fontinha - Santiais	14000	

<b>Total FGC a executar (ha)</b>	<b>326,5ha</b>
----------------------------------	----------------

Anexa-se cartografia de apoio à intervenção com a respetiva localização das faixas por freguesia.



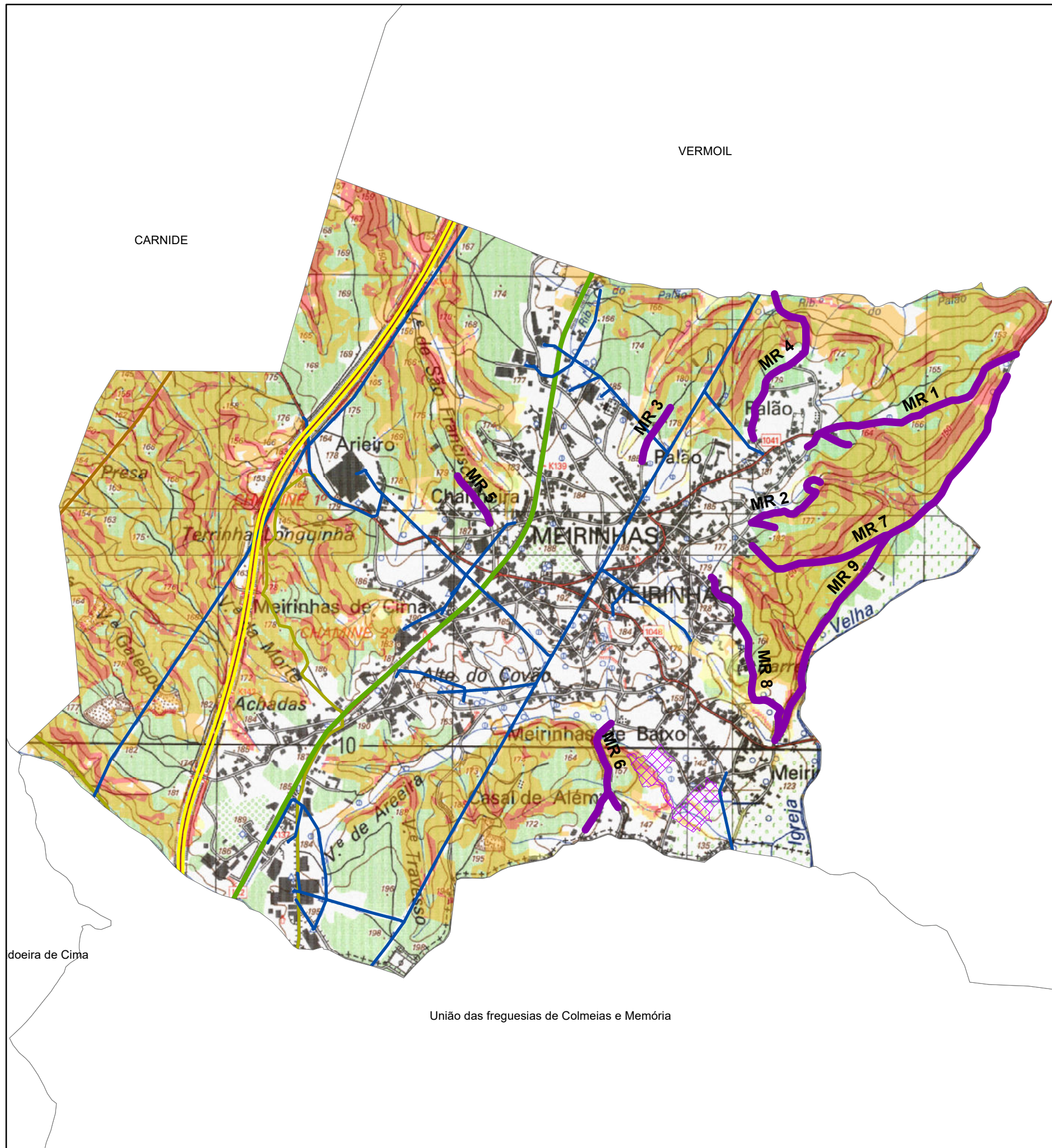

MEIRINHAS		
Faixa	Área (m <sup>2</sup> )	Total (m <sup>2</sup> )
MR 1 (Palão - Venda Nova)	22000	144000
MR 2 (Palão - Parque Merendas)	14000	
MR 3 (Rua Vale das Oliveiras)	5000	
MR 4 (Rua da calçada - Rua da Portelinha)	16000	
MR 5 (Rua de S. Francisco)	5000	
MR 6 (Rua Casal de Além - Travessa Casal de Além)	12000	
MR 7 (Rua dos Olheiros - Rua da Ladeira)	32000	
MR 8 (Rua da Belavista - Travessa do Vale)	18000	
MR 9 (Rua da Barreira Malhada)	20000	

Faixas de Gestão de Combustível (CMP)

Incêndios Florestais (2010/2019)

**Faixas de Gestão de Combustível (Entidades)**

- ASCENDI
- BRISA
- BRISAL
- E-REDES
- IP
- REFER
- REN
- REN Gasoduto

**Perigosidade de Incêndio Florestal**

- Alta
- Muito Alta
- Média
- Limite de Freguesias (CAOP 2015)

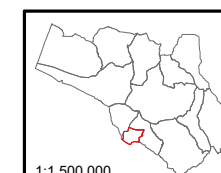

1:1 500 000

1:18000

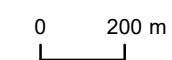

**Faixas de Gestão de Combustível (Freguesia de Meirinhas)**

Câmara Municipal de Pombal



1.01

Fevereiro 2024