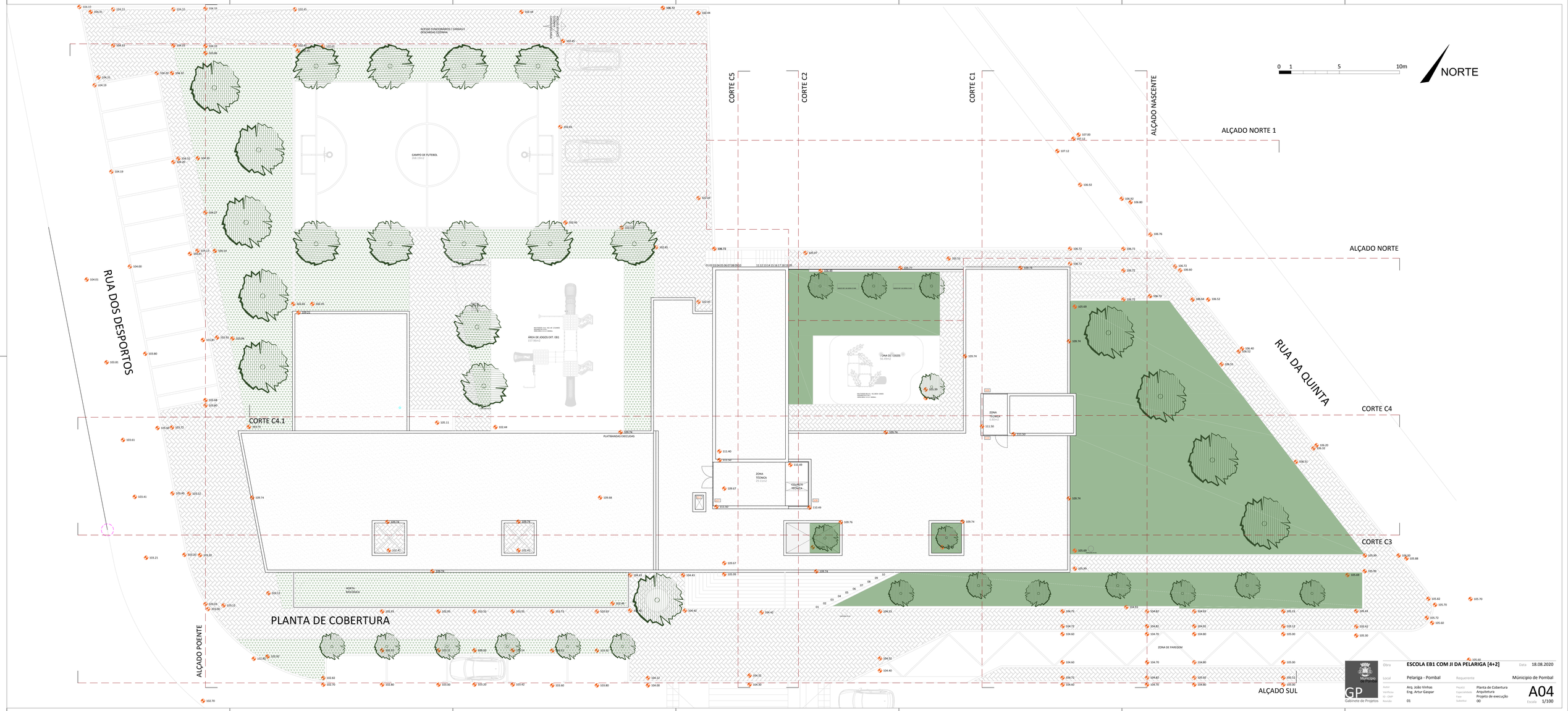

Obra	ESCOLA EB1 COM JI DA PELARIGA [4+2]	Data	18.08.2020
Local	Pelariga - Pombal	Requerente	Município de Pombal
Autor	Arq. João Vinhas	Projecto	Planta de Cobertura
Verificou	Eng. Artur Gaspar	Especialidade	Arquitetura
Nº CMP		Fase	Projeto de execução
Revisão	01	Subfase	00

Município de Pombal
GP Gabinete de Projetos

A04
Escala 1/100