



Município de  
**POMBAL**



**2012**



**Relatório de Gestão  
Prestação de Contas**  
- Individuais  
- Consolidadas



## ÍNDICE

<b>I. RELATÓRIO DE GESTÃO</b>	6
<b>1. INTRODUÇÃO</b>	7
1.1. O ENQUADRAMENTO LEGAL	7
1.2. SÍNTESE DA EXECUÇÃO DAS GOP`s	8
<b>2. EXECUÇÃO E EVOLUÇÃO DA POLÍTICA ORÇAMENTAL DESENVOLVIDA PELA AUTARQUIA</b>	9
2.1. MODIFICAÇÕES AOS DOCUMENTOS PREVISIONAIS – ORÇAMENTO MUNICIPAL E GRANDES OPÇÕES DO PLANO	9
2.2. ORÇAMENTO DA RECEITA: ESTRUTURA E EVOLUÇÃO	9
2.2.1. POR NATUREZA ECONÓMICA	9
2.2.1.1. RECEITAS DE CAPITAL	11
2.2.1.2. RECEITAS CORRENTES	11
2.2.2. ESTRUTURA DAS TRANSFERÊNCIAS, RECEITA	11
2.3. ORÇAMENTO DA DESPESA: ESTRUTURA E EVOLUÇÃO	13
2.3.1. DESPESA DE ESTRUTURA DA AUTARQUIA	13
2.3.2. DESPESA DE FUNCIONAMENTO DA AUTARQUIA	13
2.3.3. SERVIÇO DA DÍVIDA	13
2.3.4. DESPESA BÁSICA DA AUTARQUIA	13
2.3.5. ESTRUTURA DA DESPESA, POR FUNÇÕES	14
2.3.6. ESTRUTURA DA DESPESA, POR CAPÍTULOS	15
2.3.7. ESTRUTURA DA DESPESA DE CAPITAL, POR CAPÍTULOS	15
2.3.8. ESTRUTURA DA DESPESA CORRENTE, POR CAPÍTULOS	16
2.3.9. ESTRUTURA DAS TRANSFERÊNCIAS CORRENTE E DE CAPITAL, DESPESA	16
2.3.10. EVOLUÇÃO DA DESPESA SEGUNDO A NATUREZA ECONÓMICA	17
2.4. RELAÇÃO ENTRE AS RECEITAS E DESPESAS, CORRENTES E DE CAPITAL	17
2.4.1. EXECUÇÃO ORÇAMENTAL DA RECEITA E DESPESA	17
2.4.2. SALDO DA GERÊNCIA ANTERIOR	18
<b>3. EVOLUÇÃO DA SITUAÇÃO ECONÓMICA E FINANCEIRA</b>	19
3.1. BALANÇO	19
3.1.1. NOTAS AO BALANÇO	21
3.2. DEMONSTRAÇÃO DE RESULTADOS	26
3.2.1. NOTA À DEMONSTRAÇÃO DE RESULTADOS	26
<b>4. APRESENTAÇÃO DE INDICADORES DE GESTÃO</b>	27
4.1. INDICADORES DE GESTÃO	27
4.1.1. GRAU DE EXECUÇÃO DAS GRANDES OPÇÕES DO PLANO	27
4.1.2. GRAU DE EXECUÇÃO DAS GOP - CONFRONTO COM ANOS ANTERIORES	30
4.1.3. GRAU DE EXECUÇÃO DAS GOP, POR FUNÇÕES	31
4.1.4. GRAU DE EXECUÇÃO DO PLANO PLURIANUAL DE INVESTIMENTOS	31
4.1.5. GRAU DE EXECUÇÃO DO PLANO DE ACTIVIDADES MUNICIPAIS	31
4.1.6. DESVIOS ENTRE AS RECEITAS E DESPESAS PREVISTAS E AS REALIZADAS	31
4.1.7. RÁCIOS-INDICADORES PARA ANÁLISE DA CONTABILIDADE ORÇAMENTAL	32
4.1.7.1. COBERTURA DAS DESPESAS POR RECEITAS SEM RECURSO A FINANCIAMENTO OU EMPRÉSTIMOS DE TERCEIROS	32
4.1.7.2. COBERTURA DA DESPESA TOTAL POR RECEITAS CONTROLADAS PELA AUTARQUIA	32
4.1.8. RÁCIOS DA ESTRUTURA DA RECEITA	33
4.1.8.1. PESO DA RECEITA PRÓPRIA NA RECEITA TOTAL	33



4.1.8.2.	PESO DA VENDA DE BENS E SERVIÇOS CORRENTES NA RECEITA TOTAL	33
4.1.8.3.	PESO DOS IMPOSTOS DIRECTOS NAS RECEITAS CORRENTES	33
4.1.8.4.	PESO DAS RECEITAS CORRENTES NA RECEITA TOTAL	33
4.1.8.5.	PESO DAS RECEITAS DE CAPITAL NA RECEITA TOTAL	34
4.1.9.	RÁCIOS DA ESTRUTURA DA DESPESA	34
4.1.9.1.	PESO DA DESPESA BÁSICA DA AUTARQUIA NA DESPESA TOTAL	34
4.1.9.2.	PESO DAS DESPESAS COM PESSOAL NA DESPESA TOTAL	34
4.1.9.3.	PESO DO INVESTIMENTO NA DESPESA TOTAL	34
4.1.9.4.	PESO DO PESSOAL NAS DESPESAS CORRENTES	35
4.1.9.5.	PESO DAS DESPESAS CORRENTES NA DESPESA TOTAL	35
4.1.9.6.	PESO DAS DESPESAS DE CAPITAL NA DESPESA TOTAL	35
4.1.9.7.	PESO DA AQUISIÇÃO DE BENS DE INVESTIMENTO NAS DESPESAS DE CAPITAL	35
4.1.9.8.	PESO DA AQUISIÇÃO DE BENS E SERVIÇOS NAS DESPESAS CORRENTES	36
4.1.10.	RÁCIOS DE ENDIVIDAMENTO	36
4.1.10.1.	ESTRUTURA DO ENDIVIDAMENTO	36
4.1.10.2.	GRAU DE DEPENDENCIA DO MÉDIO E LONGO PRAZO	36
4.1.11.	INDICADORES DE EFICÁCIA	36
4.1.11.1.	GRAU DE EXECUÇÃO DA RECEITA ORÇAMENTAL	36
4.1.11.2.	GRAU DE EXECUÇÃO DA DESPESA ORÇAMENTAL	37
4.1.11.3.	GRAU DE EXECUÇÃO DA AQUISIÇÃO DE BENS DE INVESTIMENTO	37
4.1.12.	OUTROS INDICADORES	37
4.1.12.1.	AUTO-FINANCIAMENTO DA AQUISIÇÃO DE BENS DE INVESTIMENTO	37
4.1.12.2.	EVOLUÇÃO DA RECEITA TOTAL	37
4.1.12.3.	EVOLUÇÃO DA DESPESA TOTAL	37
<b>5.</b>	<b>DÍVIDA DO MUNICÍPIO</b>	<b>38</b>
5.1.	ESTRUTURA DA DÍVIDA MUNICÍPIO	38
5.2.	LIMITE DO ENDIVIDAMENTO	39
<b>6.</b>	<b>LCPA – LEI DOS COMPROMISSO E PAGAMENTOS EM ATRASO</b>	<b>41</b>
6.1.	LEGISLAÇÃO APLICÁVEL	41
6.2.	PAGAMENTOS EM ATRASO	41
6.3.	DECLARAÇÕES, NOS TERMOS DO ARTº 15º	41
6.4.	COMPROMISSOS PLURIANUAIS	42
<b>7.</b>	<b>RECURSOS HUMANOS</b>	<b>43</b>
7.1.	EVOLUÇÃO DO GLOBAL DOS RECURSOS HUMANOS DA AUTARQUIA	43
7.2.	TOTAL DOS ENCARGOS COM PESSOAL	43
7.3.	FORMAÇÃO DO PESSOAL	44
<b>8.</b>	<b>FINANÇAS MUNICIPAIS</b>	<b>46</b>
8.1.	AUDITORIA EXTERNA ÀS CONTAS DO MUNICÍPIO	46
8.2.	INSPECÇÕES DE ENTIDADES EXTERNAS	46
8.3.	HOMOLOGAÇÃO DAS CONTAS DE 2009 E 2010 vs Proc. 374/10.5JACBR	46
<b>9.</b>	<b>ACTIVIDADE MUNICIPAL</b>	<b>48</b>
9.1.	EDUCAÇÃO	48
9.2.	CULTURA	49
9.3.	TURISMO E LAZER	51
9.4.	DESPORTO E JUVENTUDE	52
9.5.	ACÇÃO SOCIAL	54
9.6.	NOVAS TECNOLOGIAS	57
9.7.	OBRAS MUNICIPAIS	62
9.8.	AQUISIÇÃO DE BENS E SERVIÇOS	66
9.9.	AQUISIÇÃO E ALIENAÇÃO DE IMÓVEIS	70
9.10.	ÁGUA, SANEAMENTO E RESÍDUOS	71



9.10.1. ÁGUAS	72
9.10.2. SANEAMENTO	83
9.10.3. RESÍDUOS SÓLIDOS	88
9.11. CANDIDATURAS	92
9.12. URBANIZAÇÃO E EDIFICAÇÃO	94
<b>10. PROPOSTA DE APLICAÇÃO DOS RESULTADOS</b>	<b>95</b>
<b>II. PRESTAÇÃO DE CONTAS</b>	<b>96</b>
<b>- CONTAS INDIVIDUAIS</b>	<b>96</b>
<b>11. BALANÇO FINAL</b>	<b>97</b>
<b>12. DEMONSTRAÇÃO DE RESULTADOS</b>	<b>100</b>
<b>13. MAPAS DE CONTROLO ORÇAMENTAL</b>	<b>91</b>
13.1. CONTROLO ORÇAMENTAL DA DESPESA	101
13.2. CONTROLO ORÇAMENTAL DA RECEITA	104
13.3. RESUMO DA EXECUÇÃO DAS GRANDES OPÇÕES DO PLANO	106
13.4. EXECUÇÃO DO PLANO PLURIANUAL DE INVESTIMENTOS	107
13.5. EXECUÇÃO DO PLANO DE ACTIVIDADES MUNICIPAL	116
13.6. FLUXOS DE CAIXA	122
13.7. RESUMO DOS FLUXOS DE CAIXA	126
13.8. CONTAS DE ORDEM	126
13.9. OPERAÇÕES DE TESOURARIA	127
<b>14. ANEXOS ÀS DEMONSTRAÇÕES FINANCEIRAS</b>	<b>129</b>
14.1. CARACTERIZAÇÃO DA ENTIDADE	129
14.2. ACTIVO BRUTO	132
14.3. AMORTIZAÇÃO ACUMULADAS	134
14.4. MAPA DAS CONTAS DE ORDEM	135
14.5. PROVISÕES ACUMULADAS	136
14.6. CUSTO DAS MERCADORIAS VENDIDAS E MAT. CONSUMIDAS	136
14.7. DEMONSTRAÇÃO DE RESULTADOS FINANCEIROS	136
14.8. DEMONSTRAÇÃO DE RESULTADOS EXTRAORDINÁRIOS	136
14.9. MODIFICAÇÕES AO ORÇAMENTO DA RECEITA	137
14.10. MODIFICAÇÕES AO ORÇAMENTO DA DESPESA	139
14.11. MODIFICAÇÕES AO PLANO PLURIANUAL DE INVESTIMENTOS	142
14.12. MODIFICAÇÕES AO PLANO DE ACTIVIDADES MUNICIPAIS	154
14.13. CONTRATAÇÃO ADMINISTRATIVA	159
14.14. TRANSFERÊNCIAS CORRENTES DA DESPESA	173
14.15. TRANSFERÊNCIAS DE CAPITAL DA DESPESA	175
14.16. TRANSFERÊNCIAS DE CAPITAL DA RECEITA	176
14.17. TRANSFERÊNCIAS CORRENTES DA RECEITA	176
14.18. SUBSÍDIOS CONCEDIDOS	177
14.19. ACTIVOS DE RENDIMENTO FIXO	177
14.20. EMPRÉSTIMOS A MÉDIO/LONGO PRAZO	178
14.21. OUTRAS DÍVIDAS A TERCEIROS	179
14.22. RELAÇÃO NOMINAL DOS RESPONSÁVEIS	186
14.23. DECLARAÇÃO DE COMPROMISSO PLURIANUAIS, DE 2012	187
14.24. DECLARAÇÃO DOS PAGAMENTOS E RECEBIMENTOS EM ATRASO, A 31/12/2012	196
14.25. DECLARAÇÃO DE COMPROMISSO PLURIANUAIS, DE 2011	197
14.26. DECLARAÇÃO DOS PAGAMENTOS E RECEBIMENTOS EM ATRASO, A 31/12/2011	204
<b>II. PRESTAÇÃO DE CONTAS</b>	<b>206</b>



<b>- CONTAS CONSOLIDADAS</b>	206
<b>15. LEGISLAÇÃO APLICÁVEL</b>	207
15.1. REGRAS DA CONSOLIDAÇÃO DE CONTAS	207
15.2. ELEMENTOS DA CONSOLIDAÇÃO DE CONTAS	208
<b>16. BALANÇO CONSOLIDADO</b>	209
<b>17. DEMONSTRAÇÃO DE RESULTADOS CONSOLIDADO</b>	211
<b>18. FLUXOS DE CAIXA CONSOLIDADOS</b>	212
<b>19. ANEXOS ÀS DEMONSTRAÇÕES FINANCEIRAS CONSOLIDADAS</b>	218
19.1. INFORMAÇÕES RELATIVAS ÀS ENTIDADES INCLUÍDAS NA CONSOLIDAÇÃO	219
19.2. INFORMAÇÕES RELATIVAS À IMAGEM VERDADEIRA E APROPRIADA	219
19.3. INFORMAÇÕES RELATIVAS AOS PROCEDIMENTOS DE CONSOLIDAÇÃO	219
19.4. RELATIVAS AO ENDIVIDAMENTO DE MÉDIO E LONGO PRAZO	221
19.5. INFORMAÇÕES SOBRE SALDOS E FLUXOS FINANCEIROS	221
19.6. INFORMAÇÕES RELATIVAS A POLÍTICAS CONTABILÍSTICAS	221
19.7. INFORMAÇÕES RELATIVAS A DETERMINADAS RUBRICAS	222
19.8. INFORMAÇÕES DIVERSAS	224
19.9. LANÇAMENTO DE ANULAÇÃO DOS MOVIMENTOS REALIZADOS ENTRE AS ENTIDADES	224
19.10. ACTIVO BRUTO CONSOLIDADO	226
19.11. AMORTIZAÇÕES CONSOLIDADAS	227
19.12. VENDAS E PRESTAÇÕES DE SERVIÇOS CONSOLIDADAS	227
19.13. DEMONSTRAÇÃO DE RESULTADOS FINANCEIROS CONSOLIDADOS	228
19.14. DEMONSTRAÇÃO DE RESULTADOS EXTRAORDINÁRIOS CONSOLIDADOS	228
19.15. DESDOBRAMENTO DAS CONTAS DE PROVISÕES / AJUSTAMENTOS CONSOLIDADOS	228
<b>III. ENCERRAMENTO</b>	229
<b>IV. TERMO DE APROVAÇÃO FINAL</b>	229



# **RELATÓRIO DE GESTÃO**



## 1. INTRODUÇÃO

### 1.1. O ENQUADRAMENTO LEGAL

O Executivo Municipal apresenta, nos termos legais, os Documentos de Prestação de Contas (DPC), cabendo à Assembleia Municipal a sua apreciação e votação, em conformidade com o disposto na alínea c) do n.º 2 do Artigo 53.º da Lei n.º 169/99, de 18 de Setembro, alterada e republicada pela Lei n.º 5-A/2002, de 11 de Janeiro.

Os DPC são apresentados em obediência à Resolução n.º 4/2001 - 2.ª Secção - Tribunal de Contas, de 12 de Julho de 2001 - Instruções n.º 01/2001 - 2.ª S - Instruções para a organização e documentação das contas das Autarquias Locais e Entidades Equiparadas, abrangidas pelo Plano Oficial de Contabilidade das Autarquias Locais (POCAL), publicada no DR II.ª Série, n.º 191, de 18/08/2001.

Em conformidade com esta Resolução, resultam para o Município de Pombal, e como elementos de prestação de contas, os documentos descritos no quadro seguinte.

Quadro 1 – Documentos de prestação de contas (1/2)

<b>DOCUMENTOS DE PRESTAÇÃO DE CONTAS</b>			
<b>N.º</b>	<b>DESIGNAÇÃO</b>	<b>CÓDIGO POCAL</b>	<b>GRUPO 1</b>
1	• Balanço	5	X
2	• Demonstração de resultados	6	X
3	• Plano plurianual de investimentos	7.1	X
4	• Orçamento (Resumo)	7.2	X
5	• Orçamento	7.2	X
6	• Controlo orçamental da despesa	7.3.1	X
7	• Controlo orçamental da receita	7.3.2	X
8	• Execução do Plano Plurianual de Investimentos	7.4	X
9	• Fluxos de caixa	7.5	X
10	• Contas de ordem	7.5	X
11	• Operações de tesouraria	7.6	X
12	• Caracterização da entidade	8.1	X
13	• Notas ao balanço e à demonstração de resultados	8.2	X
14	• Modificações do orçamento - receita	8.3.1.1	X
15	• Modificações do orçamento - despesa	8.3.1.2	X
16	• Modificações ao Plano plurianual de investimentos	8.3.2	X
17	• Contratação administrativa - Situação dos contratos	8.3.3	X
18	• Transferências correntes - despesa	8.3.4.1	X
19	• Transferências de capital - despesa	8.3.4.2	X
20	• Subsídios concedidos	8.3.4.3	X
21	• Transferências correntes - receita	8.3.4.4	X
22	• Transferências de capital - receita	8.3.4.5	X
23	• Subsídios obtidos	8.3.4.6	X
24	• Activos de rendimento fixo	8.3.5.1	X
25	• Activos de rendimento variável	8.3.5.2	X
26	• Empréstimos	8.3.6.1	X
27	• Outras dívidas a terceiros	8.3.6.2	X



Quadro 1 – Documentos de prestação de contas (2/2)

DOCUMENTOS DE PRESTAÇÃO DE CONTAS			
N.º	DESIGNAÇÃO	CÓDIGO POCAL	GRUPO 1
28	• Relatório de gestão	13	X
29	• Guia de remessa		X
30	• Acta da reunião em que foi discutida e votada a conta		X
31	• Norma de controlo interno e suas alterações	2.9	X
32	• Resumo Diário de Tesouraria	12.2.9	X
33	• Síntese das reconciliações bancárias		X
34	• Mapa de Fundos de Maneio		X
35	• Relação de emolumentos notariais e custas de execuções fiscais		X
36	• Relação de acumulação de funções		X
37	• Relação nominal de responsáveis		X

Em cumprimento do disposto no Decreto-Lei n.º 54-A/99, de 22 de Fevereiro (POCAL), o Executivo Municipal apresenta o Relatório de Gestão referente ao ano financeiro de 2012, que constitui um dos documentos de prestação de contas, conforme ponto n.º 13 do POCAL e n.º 28 das Instruções n.º 1/2001 - 2.ª Secção - Resolução n.º 4/2001, do Tribunal de Contas, atrás referidas.

O Relatório de Gestão traduz, nas suas diversas peças escritas e desenhadas e de forma sucinta, a execução das Grandes Opções do Plano do quadriénio 2012/2015 e do Orçamento no ano financeiro de 2012.

## 1.2. SÍNTESE DA EXECUÇÃO DAS GOP`s

Nortearam a actividade municipal, naturalmente, as linhas inscritas nas GOP`s (Grandes Opções do Plano) para o quadriénio de 2012-2015, englobando o PPI (Plano Plurianual de Investimentos) e o PAM (Plano de Actividades Municipal).

No gráfico seguinte circunstanciamos o grau de execução das GOP`s, apurado entre o valor previsto e o executado, função por função.

Gráfico 01 - Grau de execução (%) das GOP`s, 2012, por função

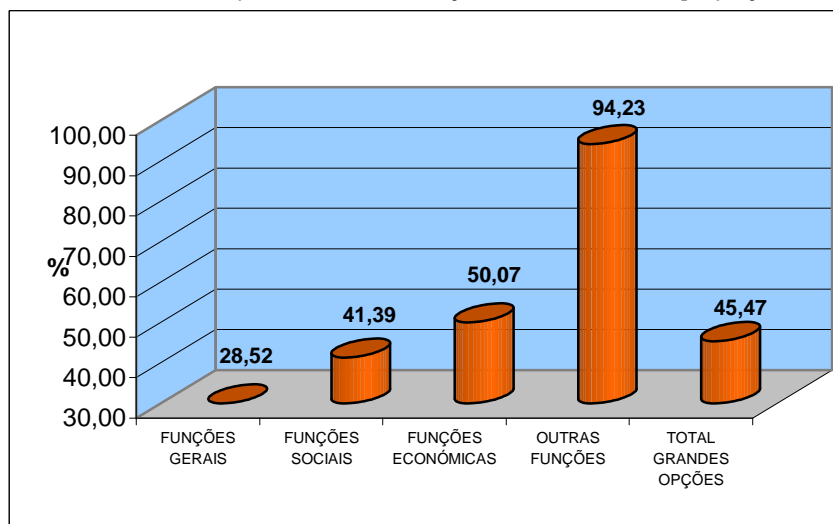





## 2. EXECUÇÃO E EVOLUÇÃO DA POLÍTICA ORÇAMENTAL DESENVOLVIDA PELA AUTARQUIA

O Orçamento de 2012 e as GOP's 2012-2015 obtiveram aprovação, pela Câmara Municipal em 21/12/2011 e pela Assembleia Municipal em 30/12/2011.

### 2.1. MODIFICAÇÕES AOS DOCUMENTOS PREVISIONAIS – ORÇAMENTO MUNICIPAL E GRANDES OPÇÕES DO PLANO

Durante a Gerência do Ano 2012, procederam os Serviços de Contabilidade a 13 (13) modificações, nos seguintes termos:

- 3 (três) revisões ao Plano Plurianual de Investimentos (PPI), e ao Orçamento da Receita, devidamente aprovadas em Assembleia Municipal, nos seguintes termos:
  - Reforço das dotações de varias rubricas do PPI para o ano seguinte de 2013 para efeitos de abertura de procedimento concursal e que, por força da lei, careciam de autorização da Assembleia Municipal, e;
  - Integração do Saldo da Gerência Anterior de 2011 no Orçamento da Receita, no valor de 3.833.490,99, por contrapartida na redução, de igual valor, nas rubricas orçamentais da Receita de Capital proveniente de Fundos Comunitários, indo de encontro a uma execução mais realista, longe do que era expectável, no início do ano económico.
  - Das três revisões, nenhuma contribuiu para o aumento global do valor do Orçamento Municipal.
- 10 (dez) alterações ao Orçamento e às Grandes Opções do Plano destinadas a reforçarem dotações da despesa por contrapartida da diminuição ou anulação de outras dotações:

### 2.2. ORÇAMENTO DA RECEITA: ESTRUTURA E EVOLUÇÃO

O valor das Receitas Totais do ano de 2012, praticamente se manteve inalterável, relativamente ao ano de 2011, tanto na vertente Corrente como na de Capital, tendo sido cobrado € 41.722.177,47, o que representou um aumento ínfimo de 0,24%, o que não deixa de ser positivo, considerando a conjuntura económica actual que assola o país. Vertemos, nos pontos seguintes, a evolução e a estrutura da receita municipal.

#### 2.2.1. POR NATUREZA ECONÓMICA

Gráfico 2 – Evolução da receita nos últimos cinco anos





Gráfico 3 – Variação da receita nos últimos 5 anos



Gráfico 4 – Decomposição da receita por capítulo, 2011 vs 2012

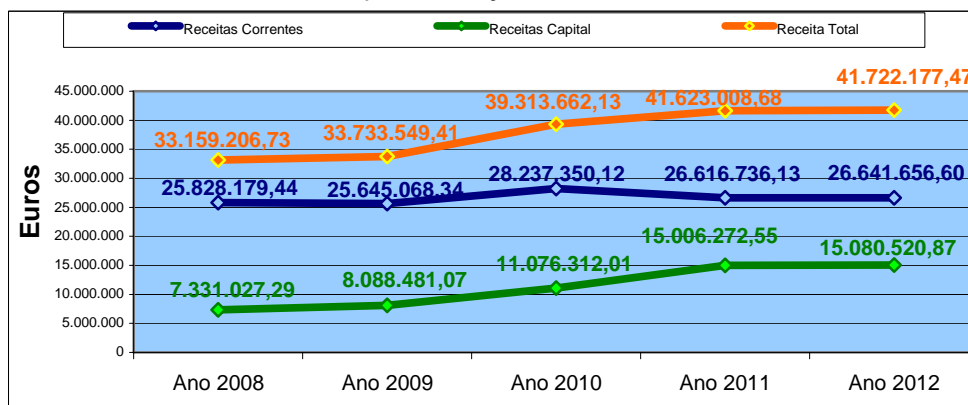

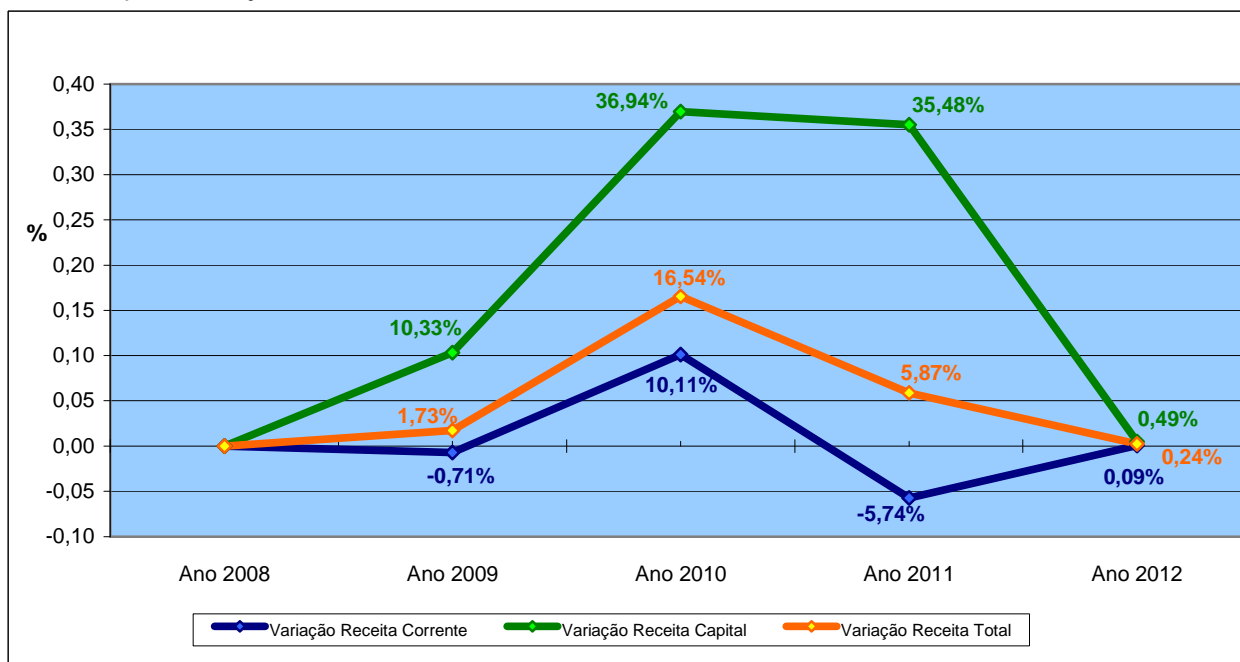
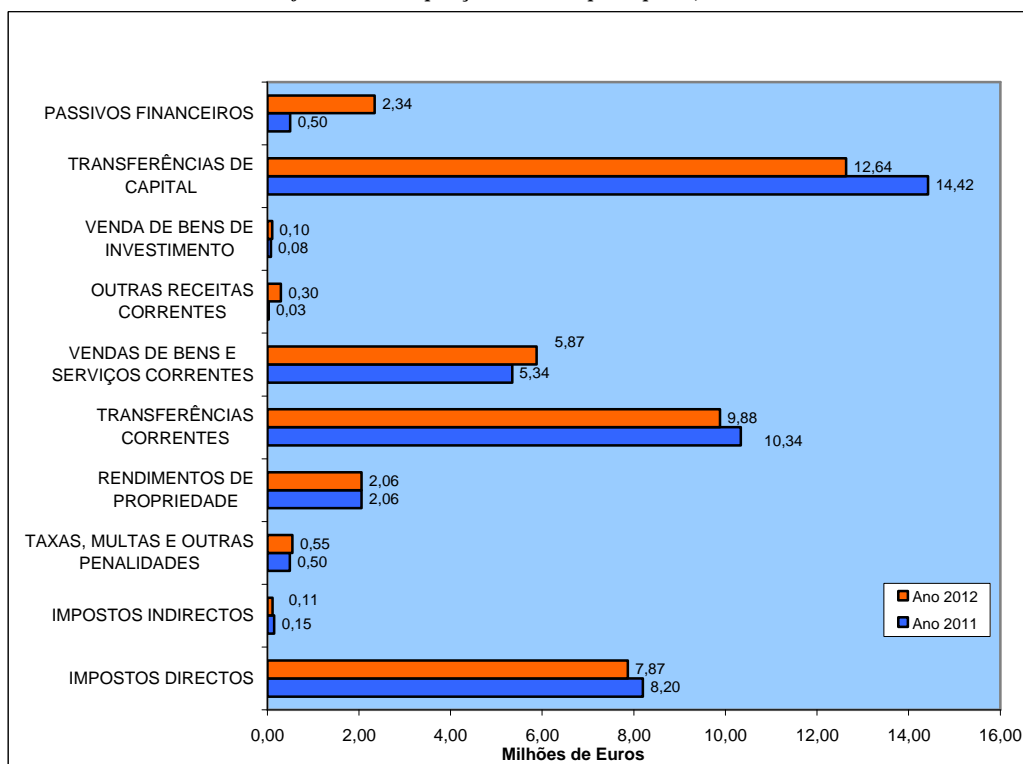

#### 2.2.1.1. RECEITAS DE CAPITAL

A receita de capital não sofreu alterações significativas relativamente a 2011, tendo tido um aumento de apenas 0,49%.

Da receita de capital mais proeminente, destacam-se as Transferências de Capital provenientes dos Programas Comunitários, no montante de € 7.890.371,84 que representou 52,32% da Receita Total de Capital, e a utilização do empréstimo de médio/longo prazo contratado para financiar a componente municipal da obra de Abastecimento de Água Integrado a partir da captação da Mata do Urso, cujo valor de € 2.342.148,48, contribuiu para executar 15,53% da Receita de Capital.

#### 2.2.1.2. RECEITAS CORRENTES

Neste capítulo, e na senda da Receita de Capital, também não se vislumbrou variações significativas nas diversas rubricas de receita corrente cobrada em 2012 e 2011, tendo-se registado, no total, um ligeiro aumento de 0,09%.

### 2.2.2. ESTRUTURA DAS TRANSFERÊNCIAS DE RECEITA

Nos dois gráficos abaixo apresentamos a estrutura das transferências, de capital e correntes.

No seu conjunto, as transferências fixaram-se em € 22.515.153,88 o que corresponde a 53,97% da execução do orçamento municipal, destacando-se as seguintes rubricas orçamentais:

Gráfico 5 – Estrutura das transferências de capital da receita – 2012





Gráfico 6 – Estrutura das transferências correntes da receita – 2012



- Participação Comunitária em Projectos Co-Financiados, que ascende a 7.932.862,15, provenientes do Fundo de Coesão, FEDER, FEADER e Fundo Social Europeu.
- O Fundo de Equilíbrio Financeiro (FEF), corrente e de capital, o Fundo Social Municipal (FSM) e a Participação Variável no IRS, no valor total de € 12.704.592,00, patente no Mapa XIX, anexo à Lei 64-B/2011 de 30/12 (LOE), no âmbito da participação do Município de Pombal nos impostos do Estado.
- Ainda nos termos do nº 4 do Artº 55º da Lei 64-B/2011 de 30/12 (LOE), refira-se que os 707.711,00 provenientes do FSM, foram completamente absorvidos no financiamento das competências do Município no domínio da educação pré-escolar e do 1º ciclo do ensino básico. Destas transferências foram retidos durante o ano:
  - 10.956,00, correspondente a 0,1% do FEF para constituição de receita própria da DGAL - Direcção Geral das Autarquias Locais, nos termos definidos no Artº 63ª da LOE para 2012, e
  - 144.632,00, destinados ao SNS, na senda do estabelecido no Artº 61º e Anexo I do DL 32/2012 de 13/02 (Execução Orçamental)

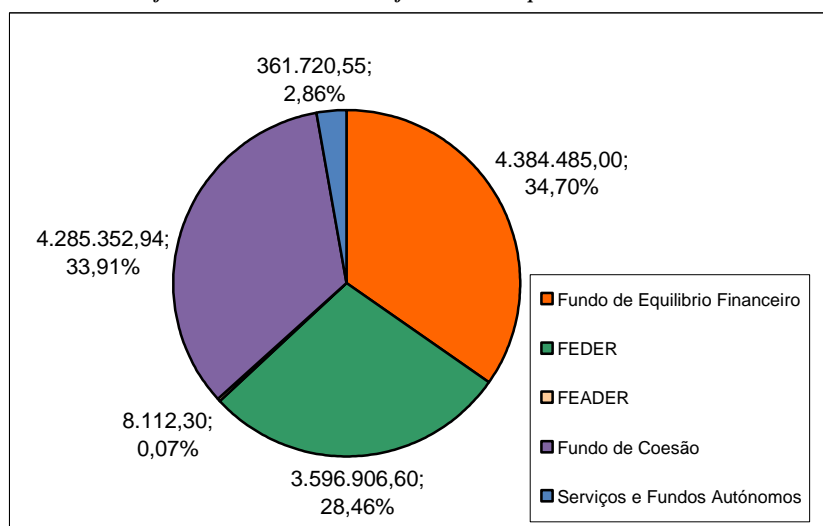
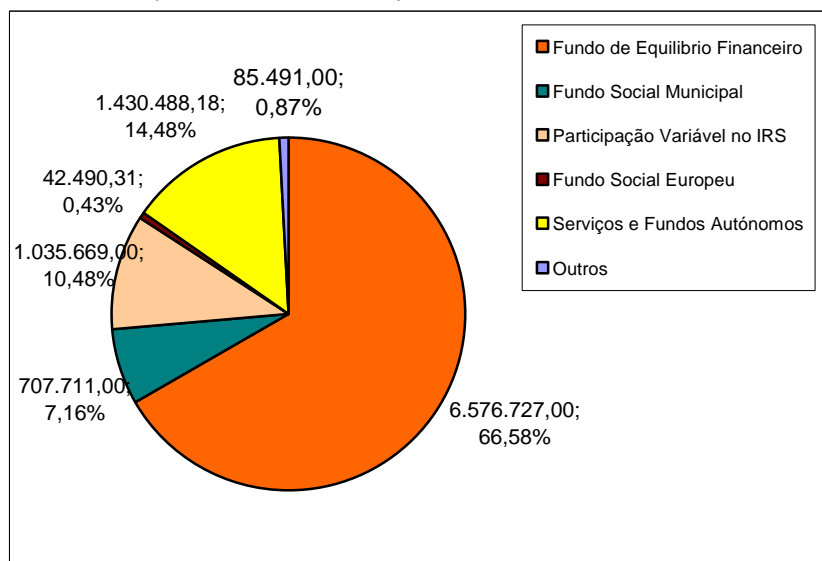

### 2.3. ORÇAMENTO DA DESPESA: ESTRUTURA E EVOLUÇÃO

As Despesas Totais do ano de 2012 fixaram-se em € 38.923.323,70 o que representa um decréscimo de 0,64% relativamente ao ano de 2011.

Nos pontos infra detalhamos vertentes da despesa, analisamos a sua estrutura e evolução.

#### 2.3.1. DESPESA DE ESTRUTURA DA AUTARQUIA

*Quadro 2 – Despesa de estrutura da Autarquia*

COMPONENTE	VALOR, EM EUROS
01 PESSOAL	6.508.361,36
04 TRANSFERÊNCIAS CORRENTES	3.208.554,76
05 SUBSÍDIOS	630.377,30
<b>SERVIÇO DA DÍVIDA</b>	
03 JUROS E OUTROS ENCARGOS	123.180,00
10 PASSIVOS FINANCEIROS	1.001.114,47
<b>TOTAL</b>	<b>11.471.587,89</b>

#### 2.3.2. DESPESA DE FUNCIONAMENTO DA AUTARQUIA

*Quadro 3 – Despesa de funcionamento da Autarquia*

COMPONENTE	VALOR, EM EUROS
02 AQUISIÇÃO DE BENS E SERVIÇOS CORRENTES	8.704.752,97
06 OUTRAS DESPESAS CORRENTES	686.883,50
<b>TOTAL</b>	<b>9.391.636,47</b>

#### 2.3.3. SERVIÇO DA DÍVIDA

*Quadro 4 – Serviço da dívida*

COMPONENTE	VALOR, EM EUROS
03 JUROS E OUTROS ENCARGOS	123.180,00
10 PASSIVOS FINANCEIROS	1.001.114,47
<b>TOTAL</b>	<b>1.124.294,47</b>

#### 2.3.4. DESPESA BÁSICA DA AUTARQUIA

*Quadro 5 – Despesa básica da Autarquia*

COMPONENTE	VALOR, EM EUROS
01 PESSOAL	6.508.361,36
04 TRANSFERÊNCIAS CORRENTES	3.208.554,76
05 SUBSÍDIOS	630.377,30
08 TRANSFERÊNCIAS DE CAPITAL	2.416.681,95
<b>SERVIÇO DA DÍVIDA</b>	
03 JUROS E OUTROS ENCARGOS	123.180,00
10 PASSIVOS FINANCEIROS	1.001.114,47
<b>TOTAL</b>	<b>13.888.269,84</b>



### 2.3.5. ESTRUTURA DA DESPESA, POR FUNÇÕES

Gráfico 7 – Estrutura da despesa, por função

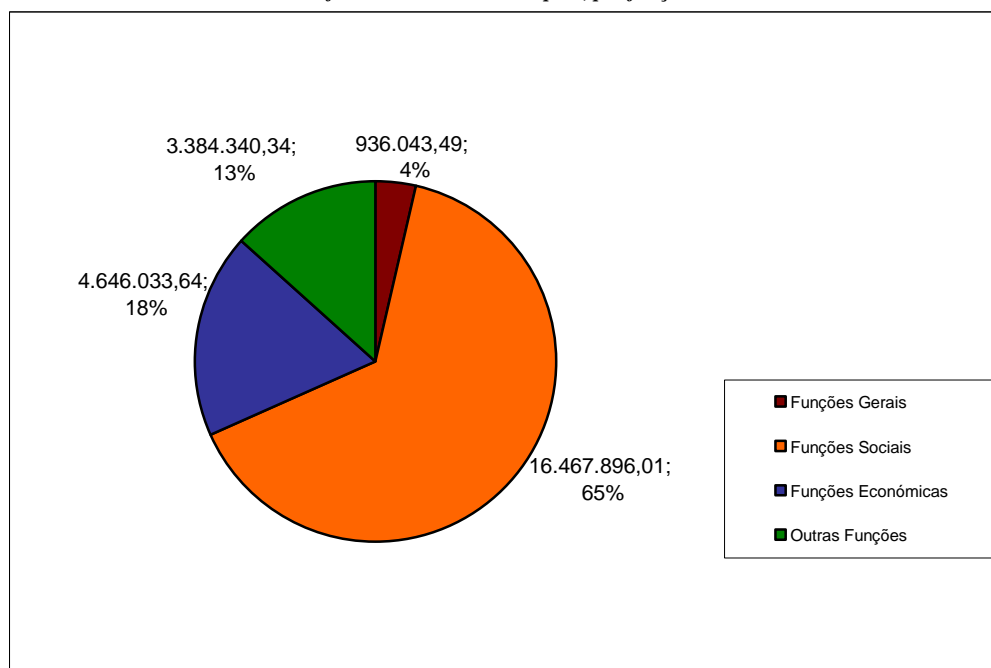

As Funções Sociais, continuam com a maior taxa de execução das Grandes Opções do Plano, destacando-se o Saneamento, com um valor executado de € 4.029.950,05, Abastecimento de Água com € 3.476.180,38, Valorização Urbanística com € 1.448.218,31, Desporto com € 934.830,27, Cultura com € 948.018,14 e Acção Social com € 1.218.434,65 onde se inclui o apoio à construção de edifícios de I.P.S.S.

Noutra Função Social, de forte execução financeira, a Educação com € 2.942.592,28, destaca-se a Componente de Apoio à Família que o Município, em parceria com a DREC e com os seus parceiros locais, apoiou em € 1.398.624,42.

Nas Funções Económicas, a construção e manutenção da rede viária, foram a área de actuação com maior relevância, tendo sido executados 3.422.965,78.

Todos estes dados podem ser consultados nos mapas de execução das Grandes Opções do Plano (GOPs), na secção PRESTAÇÃO DE CONTAS.



### 2.3.6. ESTRUTURA DA DESPESA, POR CAPÍTULOS

Gráfico 8 – Decomposição da despesa, por capítulo, 2011, vs 2012

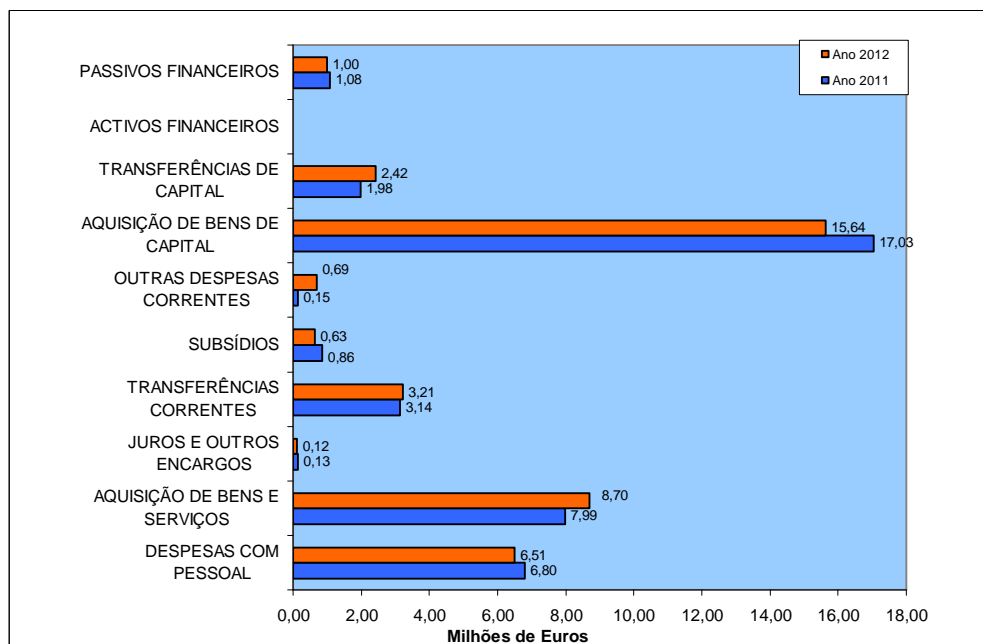

È notório a continuidade no forte investimento em Aquisição de Bens de Capital, que reporta na íntegra à execução do PPI – Plano Plurianual de Investimentos, com uma execução de € 15.643.417,39.

Em todos os capítulos da despesa, com realce para as despesas com pessoal, despesas com aquisição de bens e serviços e de bens de capital, constata-se que em 2012, comparativamente a 2011, não se registaram variações significativas, tendo no seu todo havido um decréscimo na execução da despesa de apenas 0,64%, sendo esta aliás a tendência que foi seguida do lado da receita, neste caso com um ligeiro aumento de 0,24%.

### 2.3.7. ESTRUTURA DA DESPESA DE CAPITAL, POR CAPÍTULOS

Gráfico 9 - Estrutura da despesa de capital, por capítulos

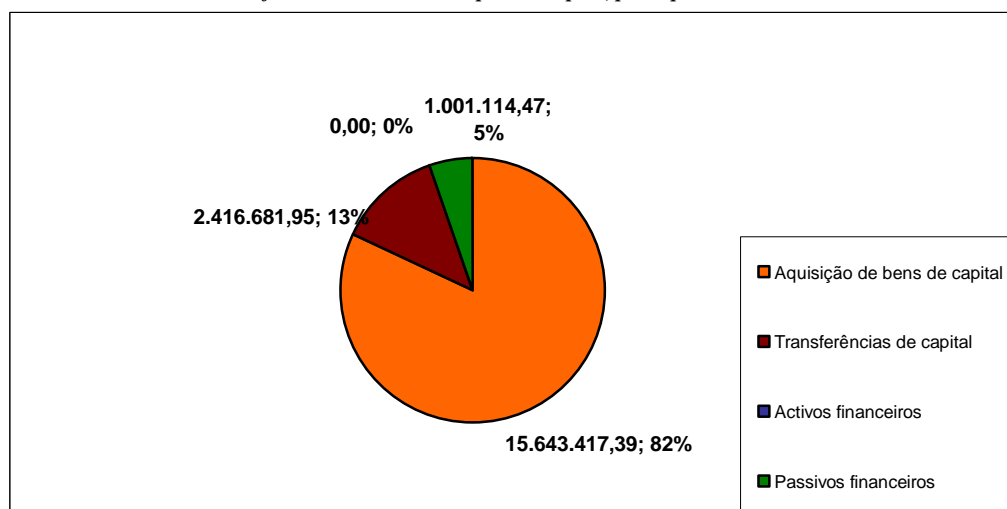



### 2.3.8. ESTRUTURA DA DESPESA CORRENTE, POR CAPÍTULOS

Gráfico 10 - Estrutura da despesa corrente, por capítulos

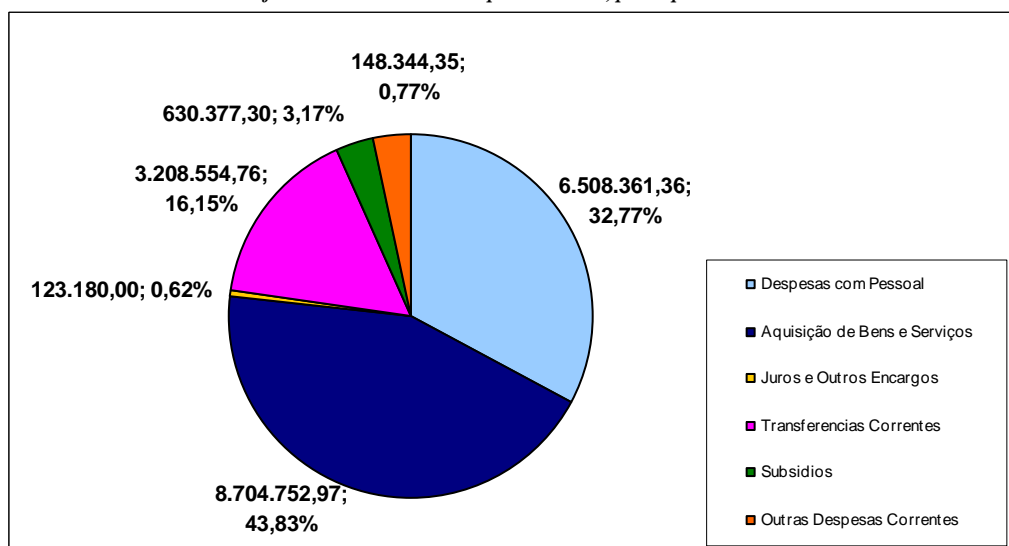

### 2.3.9. ESTRUTURA DAS TRANSFERÊNCIAS CORRENTE E DE CAPITAL, DESPESA

Os mapas de transferências de despesa corrente e de capital juntos à Prestação de Contas, espelham o apoio dado pelo Município às diversas Instituições e Freguesias do Concelho, no desenvolvimento de actividades de índole cultural, desportiva, recreativa e de acção social. A referência a algumas firmas nesses mapas, justifica-se com o apoio em materiais dado a essas Instituições e às Freguesias, e cujo pagamento o Município assumiu directamente com os seus fornecedores.

O Gráfico seguinte representa a estrutura das transferências que constituem despesa.

Gráfico 11 - Estrutura das transferências - 2012

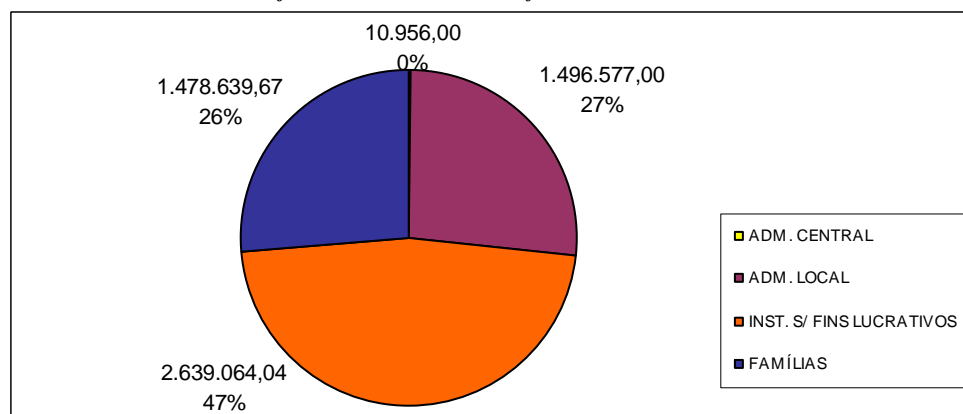





### 2.3.10. EVOLUÇÃO DA DESPESA SEGUNDO A NATUREZA ECONÓMICA

Gráfico 12 – Evolução da despesa nos últimos 5 anos



Gráfico 13 – Variação da despesa nos últimos 5 anos



## 2.4. RELAÇÃO ENTRE AS RECEITAS E DESPESAS, CORRENTES E DE CAPITAL

### 2.4.1. EXECUÇÃO ORÇAMENTAL DA RECEITA E DESPESA

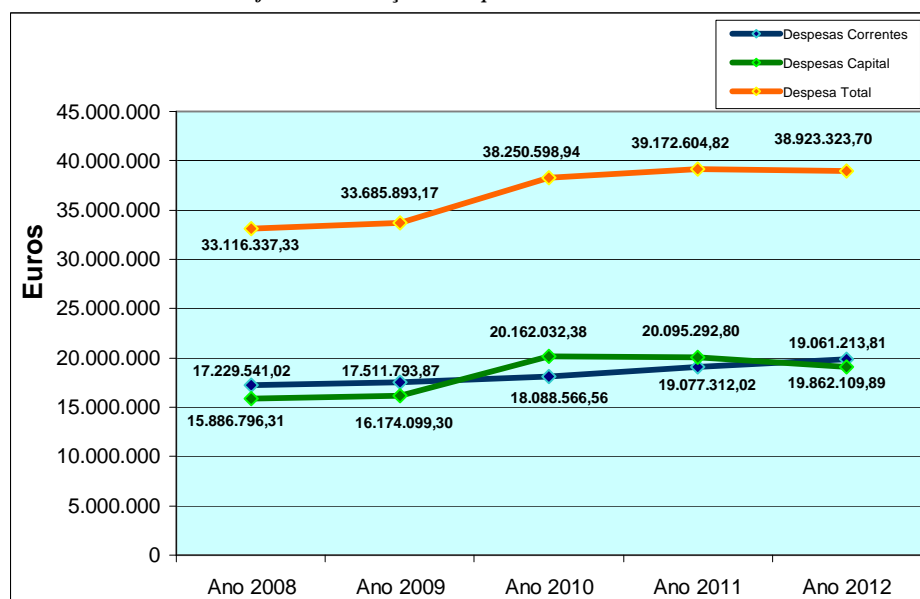
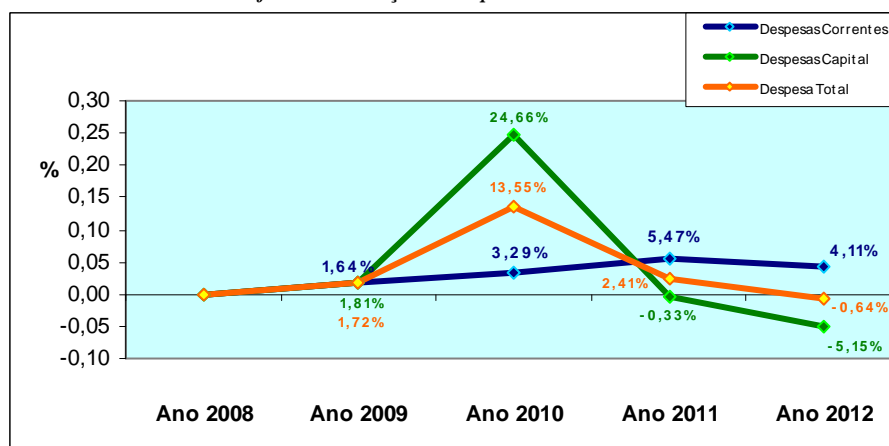
No próximo quadro, bem assim nos dois gráficos seguintes, representamos a evolução e o relacionamento entre despesas e receitas correntes e de capital, ao longo dos últimos 5 anos, onde se conclui o respeito pelo princípio do equilíbrio orçamental, consagrado no ponto 3.1.1 do POCAL, onde estabelece que as receitas correntes devem ser pelo menos iguais às despesas correntes.

Quadro 6 – Evolução da receita e da despesa 2008 – 2012

	Ano de 2008	Ano de 2009	Ano de 2010	Ano de 2011	Ano de 2012
<b>Receitas Correntes</b>	€ 25.828.179,44	€25.645.068,34	€28.237.350,12	€26.66.736,12	€26.641.656,60
<b>Receitas de Capital</b>	€ 7.331.027,29	€ 8.088.481,07	€ 11.076.312,01	€ 15006.272,55	€ 15.080.520,87
<b>Despesas Correntes</b>	€ 17.229.541,02	€ 17.511.793,87	€ 18.088.566,56	€ 19.077.312,02	€ 19.862.109,89
<b>Despesas de Capital</b>	€ 15.886.796,31	€ 16.174.099,03	€ 20.162.032,38	€ 20.095.292,80	€ 19.061.213,81



Gráfico 14 - Evolução da receita e da despesa 2008 – 2012



Gráfico 15 - Variações do relacionamento da receita e da despesa 2008 – 2012



#### 2.4.2. SALDO DA GERÊNCIA ANTERIOR

Por definição, o Saldo da Gerência Anterior é o diferencial, apurado entre a receita efectivamente cobrada e a despesa efectivamente paga no ano.

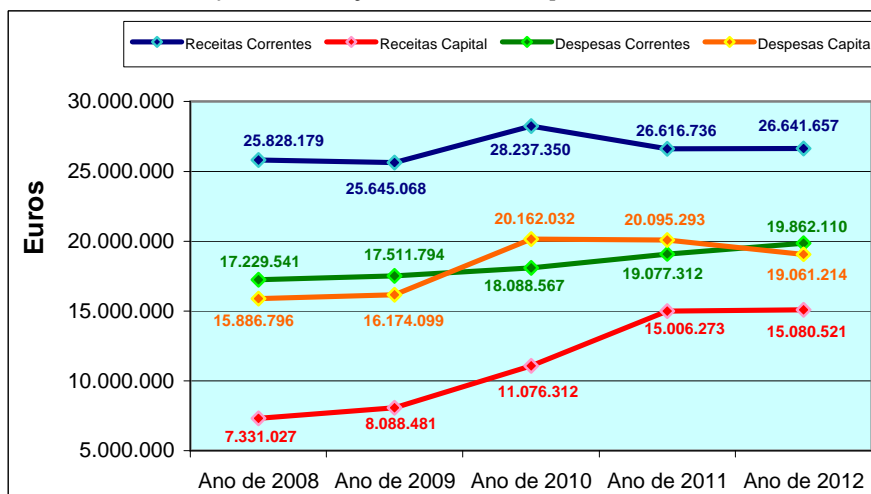
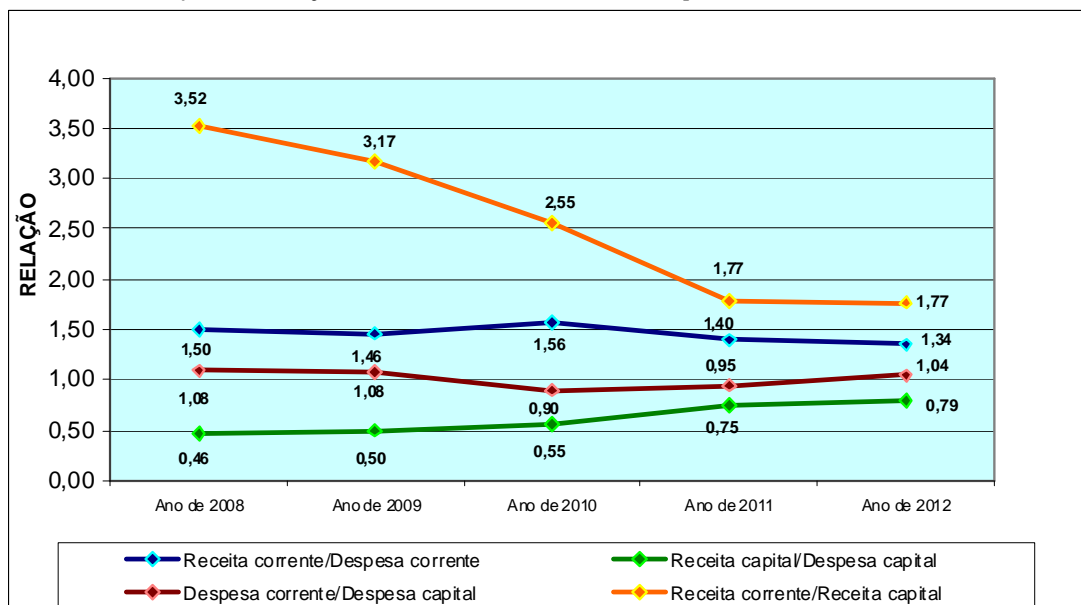
No ano de 2012, o valor total de receita cobrada, € 41.722.177,47 mais o Saldo da gerência do final do ano anterior, apurado em € 3.833.490,99, menos o total da despesa paga, fixada em € 38.923.323,70, resultou num Saldo de Gerência no final do ano, de € 6.632.344,76, sendo este valor constante nos mapas de fluxo de caixa.

Este saldo da gerência, depois de aprovado pela Câmara Municipal em 13/02/2013, através da submissão do mapa dos fluxos de caixa, foi utilizado numa revisão orçamental, nos termos definidos no POCAL, que acolheu a aprovação da Assembleia Municipal em 27/02/2013.



### 3. EVOLUÇÃO DA SITUAÇÃO ECONÓMICA E FINANCEIRA

#### 3.1. BALANÇO

Do quadro seguinte consta o Balanço.

Quadro 7 – Balanço (1/3)

MUNICÍPIO DE POMBAL

BALANÇO

ANO 2012

CÓDIGO DAS CONTAS	ACTIVO	EXERCÍCIOS			
		N		N - 1	
		AB	A/P	AL	AL
	<b>Imobilizado:</b>				
	<b>Bens de domínio público</b>				
451	Terrenos e recursos naturais	37.013,05		37.013,05	
452	Edifícios				
453	Outras construções e infra-estruturas	1.760.556,80	146.183,82	1.614.372,98	523.403,90
455	Bens do património histórico, artístico e cultural	300,00		300,00	300,00
459	Outros bens de domínio público				
445	Imobilizações em curso	36.309.042,40		36.309.042,40	27.668.820,07
446	Adiantamentos por conta de bens de domínio público				
		38.106.912,25	146.183,82	37.960.728,43	28.192.523,97
	<b>Imobilizações incorpóreas</b>				
431	Despesas de instalação				
432	Despesas de investigação e de desenvolvimento				
433	Propriedade industrial e outros direitos				
434	Aquisição de Serviços				
443	Imobilizações em curso				
449	Adiantamentos por conta de imobilizações incorpóreas				
	<b>Imobilizações corpóreas</b>				
421	Terrenos e recursos naturais	16.331.292,76		16.331.292,76	16.036.850,78
422	Edifícios e outras construções	71.054.824,28	2.559.067,40	68.495.756,88	66.267.535,95
423	Equipamento básico	3.924.523,18	1.928.215,32	1.996.307,86	2.254.727,21
424	Equipamento de transporte	2.654.036,71	2.093.733,20	560.303,51	721.992,91
425	Ferramentas e utensílios	961,38	131,30	830,08	
426	Equipamento administrativo	2.908.405,87	2.119.161,09	789.244,78	890.736,26
427	Taras e vasilhame				
429	Outras imobilizações corpóreas	1.772.324,86	846.738,99	925.585,87	1.110.411,14
442	Imobilizações em curso	5.594.143,62		5.594.143,62	6.210.458,31
448	Adiantamento por conta de imobilizações corpóreas				
		104.240.512,66	9.547.047,30	94.693.465,36	93.492.712,56
	<b>Investimentos financeiros</b>				
411	Partes de capital	592.400,00		592.400,00	642.400,00
412	Obrigações e títulos de participação				
414	Investimentos em imóveis				
415	Outras aplicações financeiras				
441	Imobilizações em curso				
447	Adiantamentos por conta de investimentos financeiros				
		592.400,00		592.400,00	642.400,00
	<b>Circulante:</b>				
	<b>Existências:</b>				
36	Matérias Prímas, subsidiárias e de consumo	127.964,46		127.964,46	101.975,77
35	Produtos e trabalhos em curso				
34	Subprodutos, desperdícios, resíduos e refugos				
33	Produtos acabados e intermédios				
32	Mercadorias				
37	Adiantamentos por conta de compras				
		127.964,46	0,00	127.964,46	101.975,77



Quadro 7 – Balanço (2/3)

MUNICÍPIO DE POMBAL

BALANÇO

ANO 2012

CÓDIGO DAS CONTAS	ACTIVO	EXERCÍCIOS			
		N			N - 1
		AB	A/P	AL	AL
	<b>Dívidas de terceiros - Medio e longo prazos: (a)</b>				
	<b>Dívidas de terceiros - Curto prazo:</b>				
28	Empréstimos concedidos				
211	Clientes c/c				
212	Contribuintes c/c	25.551,59		25.551,59	82.264,37
213	Utentes c/c	1.283.057,60		1.283.057,60	1.648.898,75
218	Clientes, contribuintes e utentes de cobrança duvidosa	1.136.088,68	1.136.088,68	0,00	414,55
251	Devedores pela execução do orçamento				
229	Adiantamentos a fornecedores				
2619	Adiantamentos a fornecedores de imobilizado				
24	Estado e outros entes públicos	99.532,16		99.532,16	54.967,55
264	Administração autárquica				
262+263+267+268	Outros devedores	479.358,34	418.318,12	61.040,22	984,65
		3.023.588,37	1.554.406,80	1.469.181,57	1.787.529,87
	<b>Títulos negociáveis:</b>				
151	Acções				
152	Obrigações e títulos de participação				
153	Títulos de dívida pública				
159	Outros títulos				
18	Outras aplicações de tesouraria				
	<b>Depositos em instituições financeiras e Caixa:</b>				
12	Depositos em instituições financeiras	8.505.840,69		8.505.840,69	5.642.328,68
11	Caixa	1.932,32		1.932,32	1.864,64
		8.507.773,01		8.507.773,01	5.644.193,32
	<b>Acréscimos e diferimentos:</b>				
271	Acréscimos de proventos	717.932,12		717.932,12	866.820,06
272	Custos diferidos				
		717.932,12		717.932,12	866.820,06
	<b>Total de amortizações .....</b>		9.693.231,12		
	<b>Total de provisões.....</b>		1.554.406,80		
	<b>Total do activo .....</b>	155.317.082,87	11.247.637,92	144.069.444,95	130.728.155,55

AB= Activo Bruto  
AP=Amortizações e Provisões Acumuladas  
AL=Activo Líquido



Quadro 7 – Balanço (3/3)

MUNICÍPIO DE POMBAL

BALANÇO

ANO 2012

CÓDIGO DAS CONTAS	FUNDOS PRÓPRIOS E PASSIVO	EXERCÍCIOS	
		N	N - 1
51	<b>Fundos próprios:</b> Património	26.145.631,11	22.860.328,85
55	Ajustamento de partes de capital em empresas		
56	Reservas de reavaliação		
	Reservas:		
571	Reservas legais	3.213.387,33	2.773.625,94
572	Reservas estatutárias		
573	Reservas contratuais		
574	Reservas livres		
575	Subsídios		
576	Doações		
577	Reservas decorrentes de transferências de activos		
59	Resultados transitados	47.747.501,25	42.677.337,20
88	Resultado líquido em exercício	5.827.852,27	8.795.227,70
		82.934.371,96	77.106.519,69
	<b>Passivo:</b>		
292	Provisões para riscos e encargos	577.603,98	780.390,39
		577.603,98	780.390,39
	<b>Dívidas a terceiros - Médio e longo prazos (a)</b>		
2312	Empréstimos de médio/longo prazo	8.109.546,59	6.762.963,33
		8.109.546,59	6.762.963,33
	<b>Dívidas a terceiros - Curto Prazo</b>		
2311	Empréstimos de curto prazo	992.418,51	997.967,76
269	Adiantamentos por conta de vendas		
221+222	Fornecedores c/c	597.214,21	376.608,97
228	Fornecedores - Facturas em recepção e conferência	447.477,55	1.412.429,26
252	Credores pela execução do orçamento		
219	Adiantamentos de clientes, contribuintes e utentes		
261	Fornecedores de imobilizado c/c	146.295,52	379.265,81
24	Estado e outros entes públicos	85.386,25	86.795,86
264	Administração autárquica		
262+263+267+268+2	Outros credores	1.826.875,18	1.729.664,21
		4.095.667,22	4.982.731,87
	<b>Acréscimos e diferimentos:</b>		
273	Acréscimos de custos	750.590,87	957.464,25
274	Proveitos diferidos	47.601.664,33	40.138.086,02
		48.352.255,20	41.095.550,27
	<b>Total do passivo .....</b>	61.135.072,99	53.621.635,86
	<b>Total dos fundos próprios e do passivo .....</b>	144.069.444,95	130.728.155,55

3.1.1. NOTAS AO BALANÇO

**Critérios Valorimétricos**

**Imobilizações**

Em 2012 foram inventariados 544 bens, distribuídos por 512 bens móveis e 32 bens imóveis cujo valor total a crescer ao Património



Municipal ascendeu, respectivamente, a € 431.655,00 e a € 4.588.336,00.

Os critérios valorimétricos adoptados foram o do custo de aquisição ou produção e, nos casos em que se desconhecia o seu valor de aquisição, foram adoptados os valores resultantes da avaliação segundo critérios técnicos adequados à natureza dos bens.

Para as Amortizações, foi seguido o previsto na Portaria n.º 671/2000, que regulamenta o Cadastro e Inventário dos Bens do Estado.

Em 08 de Maio de 2012, e na sequência da aprovação da Assembleia Municipal em reunião realizada a 30/12/2011, o Município cedeu 50% da quota que detinha no capital da PombalProf – Soc. de Educação e Ensino Profissional, Lda, à Adilpom - Associação de Desenvolvimento de Iniciativas Locais de Pombal, pelo preço 50.000,00 igual ao valor nominal.

Com esta cedência de quota, o Município passou a deter 49% do capital da PombalProf, que no universo das participações em capital que detêm, implicou uma redução de € 50.000,00, perfeitamente reflectido na conta 41.1 do Balanço.

### **Dívidas de e a Terceiros**

As dívidas de e a terceiros são expressas pelas importâncias constantes dos documentos que as titulam.

Na rubrica “Empréstimos de curto prazo” do Passivo, o saldo aí inscrito, representa os encargos com amortizações dos empréstimos de médio/longo prazos, a serem liquidados em 2013, daí a sua natureza de dívida de curto prazo, inferior a um ano.

Na rubrica Outros Devedores do Activo, o saldo aí reflectido inclui o valor de € 418.318,12, reportado ao processo do desvio de verbas concretizado por um funcionário da Autarquia, entretanto julgado e condenado.

Esse saldo resulta do diferencial entre valor total desviado de € 526.964,01, que veio transferido da conta de disponibilidade de depósito à ordem em nome do BPI, e o valor de €108.645,89, que o Município recebeu no ano de 2012, proveniente de depósitos bancários e de valores monetários na posse do autor do desvio e da execução da penhora sobre a sua pensão. (*vide ponto 8.3*)

Na rubrica “Outros credores” do Passivo, o saldo final de € 1.826.875,18 inclui as cauções de empreiteiros prestadas ao Município, no valor de € 1.767.107,60, valor que pode ser consultado no Mapa das Contas de Ordem junto à Prestação de Contas, não contando para efeito de dívida a curto prazo.

### **Provisões:**

#### **Para Cobrança Duvidosa**

Em 2012 foram feitas provisões para cobrança duvidosa a Cliente, Contribuintes e Utentes no valor de € 171.459,07 e que a adicionar ao saldo em aberto provindo de 2011, totaliza



1.136.088,68 sendo este o valor inscrito em Balanço. Esta provisão incide sobre dívidas de terceiros com mais de um ano.

Para o processo 374/10.5JACBR, no valor de € 526.964,01, processo em que o Município interpôs uma acção em tribunal contra o funcionário da Autarquia que desviou fundos do Município e cuja sentença o condenou a devolver-los ao Município, foi criada uma provisão para cobrança duvidosa, que no final de 2012 estava cifrada em 418.318,12, resultante de €108.645,89, entretanto devolvidos ao Município. (*vide ponto 8.3*)

#### **Para riscos e encargos**

Foi constituída em 2012 provisão para os processos judiciais, com risco considerado elevado, de o Município vir a ser condenado, no montante de € 333.665,60 e que a somar ao valor das provisões constituídas em anos anteriores, reduzido de 526.964,01, cuja provisão sobre o proc. 374/10.5JACBR foi transferida para cobrança duvidosa, totaliza no final do ano € 577.603,98, sendo este o valor inscrito em Balanço. São os processos judiciais seguintes, os que foram sujeitos a constituição, redução ou cancelamento de provisão, no ano de 2012:

Proc. 570/12.0BELRA no valor de 45.057,00;  
Proc. 109/13.0BELRA no valor de 31.455,00;  
Proc. 1083/12.6BELRA no valor de 37.888,81;  
Proc. 1589/12.7TBCTB no valor de 90.264,79;  
Proc. 1380/12.0BELRA no valor de 129.000,00;  
Alterada a natureza da provisão, de € 526.964,01 constituída sobre o Proc. 374/10.5JACBR, para provisão para cobrança duvidosa;  
Cancelamento parcial da provisão, constituída por 20.100,00 para o processo judicial 2494/11.0TBPBL, por redução da coima, em € 9.488,00;

... a juntar aos seguintes processos cuja provisão foi constituída em anos anteriores:

Proc. 352/09.7BECBR no valor € 5.138,12;  
Proc. 107/12.1.TAF, no valor de € 2.647,68;  
Proc. 311/12.2TBPBL no valor de € 5.000,00;  
Proc. 269/11.5BELRA no valor € 101.447,49;  
Proc. 537/09.6BECBR no valor de € 75.615,76;  
Proc. 4/09.7BELRA no valor de 43.477,33.

#### **Disponibilidades**

As disponibilidades de caixa e de depósitos em instituições financeiras são expressas pelos montantes dos meios de pagamento e dos saldos de todas as contas de depósito, respectivamente. A importância de 526.964,01, que constava na conta bancária domiciliada no BPI e que tinha sido desviada por um funcionário da Autarquia, foi regularizada contabilisticamente, tendo sido transferida da conta de disponibilidade 12.03 – Conta



BPI para uma conta corrente contabilista, 26.8.2.5 especificamente identificada em nome do autor do desvio, por onde foram e serão lançados, exclusivamente, todos os valores a repor pelo autor do desvio, até se encontrar saldada. (*vide ponto 8.3*)

### **Activo Bruto, Amortizações e Provisões**

Os mapas do Activo Bruto e das Amortizações e Provisões reflectem os saldos das contas de Imobilizado inscritas no Balanço.

Foram transpostas para a Contabilidade, os saldos das contas de Imobilizado e das Amortizações Acumuladas proveniente da aplicação de Gestão de Património, e que podem ser consultados nos mapas do Activo Bruto e das Amortizações e Provisões, junto da Prestação de Contas.

O valor do activo Bruto de € 142.939.824,91, no final de 2012, inclui o valor do inventário de todos os bens móveis e imóveis na posse do Município, excepção feita aos do domínio público (rede viária e as redes de água e saneamento) que ainda não foram sujeitos a inventariação, mais as imobilizações em curso e o valor participado no capital de empresas.

Os valores reflectidos em Transferências e Abates, reportam a Autos de Abate emitidos pela Secção de Património, sobre bens em estado avariado ou obsoleto e que já não reuniam condições para serem utilizados. Foi doado à Associação Alzheimer de Pombal, um bem avaliado em 750,00, deixando de pertencer ao Património Municipal.

O método de cálculo das amortizações é o das quotas constantes.

Não foram efectuadas provisões para investimentos financeiros.

### **Acréscimos e Diferimentos**

De acordo com o Princípio da especialização (ou do acréscimo) consagrado no ponto 3.2 do POCAL, foram reconhecidos custos e proveitos no exercício, independentemente do seu recebimento ou pagamento.

Em acréscimos de proveitos, foram lançados 717.932,12 correspondentes aos impostos directos, do mês de Dezembro, da Renda de concessão da EDP do 4º Trimestre e da renda de concessão do parque eólico, reportado ao período de Outubro a Dezembro, cujas cobranças se processaram apenas em 2013.

Em acréscimos de custos, foram lançados 750.590,87, correspondente a custos com a aquisição de bens e serviços reportado a 2012 e facturados em 2013 apurados em 173.185,55 e com a previsão de encargos com os subsídios de férias do ano de 2012 a liquidar em 2013, no valor de 577.405,32

Nos Proveitos diferidos, que contempla o valor recebido em subsídios para investimento, o seu saldo aumentou significativamente com o recebimento em 2012 de € 7.742.240,23





de fundos comunitários e, resultado do cálculo das amortizações dos bens imóveis que beneficiaram de apoio comunitário, o seu saldo contribuiu com € 278.661,92 para o apuramento dos proveitos do exercício, calculado em valor proporcional ao valor amortizado desses bens.

### **Fundos próprios**

A conta 59 - Resultados Transitados, que acolheu o resultado líquido em exercício de 2011, no valor de € 8.795.227,70 transferiu 5 % desse valor para a conta 57.1 – Reservas Legais, no sentido de cumprir com o ponto 2.7.3.5 do POCAL.

Também a conta 59, transferiu para a conta 51 – Património, o montante € 3.285.302,26, garantindo assim o cumprimento do ponto 2.7.3.4 do POCAL, que estabelece que a conta 51 - Património tem de ter um saldo correspondente a 20% do Activo Líquido de 2011.

### **Resultado Líquido**

O resultado líquido apurado no exercício de 2012 foi de € 5.827.852,27.

### **Aplicação de Resultados**

No ponto 9 do presente Relatório está patente a proposta de aplicação de resultados.



### 3.2. DEMONSTRAÇÃO DE RESULTADOS

Abaixo inserimos a Demonstração de Resultados.

Quadro 8 – Demonstração de Resultados  
MUNICÍPIO DE POMBAL

DEMONSTRAÇÃO DE RESULTADOS

ANO 2012

Código das Contas		Exercício			
		N		N-1	
<b>CUSTOS E PERDAS</b>					
61	Custos das mercadorias vendidas e das matérias consumidas:				
	Mercadorias				
	Matérias	191.759,16	191.759,16	200.854,24	200.854,24
62	Fornecimentos e serviços externos:		9.787.516,56		8.508.887,08
	Custos com o pessoal:				
641+642	Remunerações	5.328.812,96		5.665.525,01	
643 a 648	Encargos sociais	1.146.300,45	6.475.113,41	1.090.361,94	6.755.886,95
63	Transferências e subs. correntes concedidos e prestações sociais		3.810.936,69		3.954.539,56
66	Amortizações do exercício		2.094.116,35		1.953.152,43
67	Provisões do exercício		505.124,67		134.333,29
65	Outros custos operacionais		28.709,54		28.024,82
	(A)		22.893.276,38		21.535.678,37
68	Custos e perdas financeiros		133.630,40		164.906,73
	(C)		23.026.906,78		21.700.585,10
69	Custos e perdas extraordinários		2.588.515,01		2.003.932,68
	(E)		25.615.421,79		23.704.517,78
88	Resultado líquido do exercício.....		5.827.852,27		8.795.227,70
	(X)		31.443.274,06		32.499.745,48
<b>PROVEITOS E GANHOS</b>					
	Vendas e prestações de serviços:				
7111	Venda de mercadorias				
7112+7113+7114	Venda de produtos	1.403.402,57		1.412.294,68	
712	Prestações de serviços	3.988.484,93	5.391.887,50	3.152.008,91	4.564.303,59
72	Impostos e taxas		8.260.226,57		9.454.843,73
(a)	Variação da produção				
75	Trabalhos para a própria entidade				
73	Proveitos suplementares				
74	Transferências e subsídios obtidos		14.751.931,78		15.550.900,44
76	Outros proveitos e ganhos operacionais		2.130.420,75		2.026.444,47
	(B)		30.534.466,60		31.596.492,23
78	Proveitos e ganhos financeiros		22.725,77		21.616,91
	(D)		30.557.192,37		31.618.109,14
79	Proveitos extraordinários		886.081,69		881.636,34
	(F)		31.443.274,06		32.499.745,48
Resumo:					
	Resultados Operacionais: (B - A)		7.641.190,22		10.060.813,86
	Resultados Financeiros: (D - B) - (C - A)		-110.904,63		-143.289,82
	Resultados Correntes: (D - C)		7.530.285,59		9.917.524,04
	Resultado líquido do Exercício: (F - E)		5.827.852,27		8.795.227,70

#### 3.2.1. NOTA À DEMONSTRAÇÃO DE RESULTADOS

Quanto à Demonstração de Resultados, cabe-nos referir que:

- As provisões do exercício são custos que resultam de valores que foram provisionados sobre, cobranças duvidosas e processos judiciais em curso;
- os resultados financeiros, evidenciam, fundamentalmente a relação com as instituições financeiras, nomeadamente, o pagamento dos juros de empréstimos obtidos e encargos com a cobrança de receitas;
- os resultados extraordinários, registam, em especial, as Transferências de Capital concedidas



#### 4. APRESENTAÇÃO DE INDICADORES DE GESTÃO

Este Relatório foi elaborado de acordo com as normas estabelecidas pelo ponto 13 do POCAL. Nesse quadro, analisa-se a situação financeira do Município de Pombal no final do Exercício de 2012.

Na metodologia utilizada foram elaborados alguns quadros com vários indicadores de gestão e rácios indicadores de análise orçamental, estrutura de receita, despesa e de endividamento.

Para um melhor enquadramento e comparação das variáveis mais significativas da gestão da Autarquia são apresentados também elementos relativos à execução do ano anterior.

##### 4.1. INDICADORES DE GESTÃO

###### 4.1.1. GRAU DE EXECUÇÃO DAS GRANDES OPÇÕES DO PLANO

O valor final do Plano Plurianual de Investimentos e do Plano de Actividades Municipais (total previsto mais as alterações introduzidas) foi de € 55.941.321,00 sendo o valor executado no final do Exercício de € 25.434.313,48 daqui resultando um **Grau de Execução de 45,47%**, que corresponde ao grau de execução das GOP`s para o Ano 2012.

Para este nível de execução pesaram diversos factores, nomeadamente a entrada em vigor da Lei dos Compromissos e Pagamentos em atraso, que veio tornar mais rigorosa a autorização e execução despesa e ainda a implementação das várias operações aprovadas pelas Autoridades de Gestão, as quais, na grande maioria, foram objecto de reprogramação financeira e temporal, essencialmente originadas por atrasos na emissão de autorizações e licenciamentos por parte das entidades competentes, quer ainda por exigência do Tribunal de Contas.

Em 2012, foram apenas submetidas na plataforma do PRODER, as seguintes candidaturas, as quais ainda aguardam decisão:

- Cantina Escolar da Guia (ampliação e requalificação) e
- Casa da Guarda do Norte (recuperação e ampliação).

Ao nível do Programa Mais Centro, não houve abertura de novos avisos de candidatura, que viabilizassem a apresentação dos projectos já equacionados, cujo arranque dependia da existência de fontes de financiamento, nomeadamente para execução dos centros escolares de Almagreira e Mata Mourisca, quer ainda para Ampliação do Centro de Saúde de Pombal.

Relativamente aos impactos decorrentes das exigências do Tribunal de Contas na adequação do horizonte de contratação ao cronograma de financiamento, determinaram a necessidade de reprogramação financeira e temporal de um número considerável de processos de candidatura, designadamente financiados pelo Fundo de Coesão, e pelo FEDER, que ao longo do ano, até à conclusão da Adenda ao Contrato de Financiamento, foi originando o arrastamento no tempo de início de execução, ao nível das empreitadas que abaixo se especificam:

- Centro Escolar a Ilha,
- Construção de rede de saneamento de Água Travessa e Matosos,



- Construção da rede de saneamento de Boldrarias a Barrocas (Lugares da Borda),
- Construção de Reservatórios e equipamento electromecânico das Ranhas

Pesam também na execução registada, problemas identificados em algumas obras financiadas, como por exemplo ao nível do projecto de execução das Passagens Inferiores à Linha Férrea, que por motivos inerentes a exigências técnicas e financeiras da REFER, não permitiu iniciar a obra dentro dos 180 dias após a celebração do Contrato de Financiamento FEDER, pelo que, veio a dar origem à decisão de rescisão do respectivo contrato de financiamento, por parte do Mais Centro. No caso da operação de Requalificação do Centro Histórico, registou-se também alguma dificuldade no ritmo de execução da mesma no início da obra, devido à complexidade decorrente da necessidade de compatibilização entre as infraestruturas a criar e as existentes, por forma a garantir à população, a disponibilidade dos serviços de abastecimento de água, saneamento, electricidade e telefones, garantindo ainda o acesso às habitações e ao comércio existente.

De referir também, o caso da obra de construção do Parque de Estacionamento do Largo de S. Sebastião, onde se verificaram dificuldades técnicas em atingir a cota do piso – 2, provocadas pelo elevado nível freático e pela quantidade de rocha encontrada e que se reflectiu no nível de execução previsto. Registaram-se ainda atrasos na execução da empreitada relativa à Rede Urbana de Castelos e Muralhas Medievais do Mondego, cuja descoberta de estruturas arqueológicas determinou a necessidade de obtenção de um parecer por parte da Direcção Regional da Cultura do Centro, para alteração da cota do piso do edifício multimédia, o qual apenas veio a ser emitido em Abril de 2013.

Salienta-se também, o caso da obra de Beneficiação do Estádio das Meirinhas, que por motivos de reclamação de concorrentes, deu origem a alteração do adjudicatário, o que implicou atrasos na respectiva contratação, cuja consignação apenas veio a ocorrer em Janeiro de 2013. Ainda, a situação da empreitada de Aquisição e instalação de sinalização luminosa LED para a rede municipal, que aguardava decisão relativa à candidatura para financiamento, apresentada ao MaisCentro, a qual não registou qualquer execução, pelo facto de não haver ainda decisão por parte deste Programa Operacional.

Foi ainda no ano de 2012 que ocorreu a cessão de posição contratual relativa à empreitada de Construção do Centro de Negócios, em que a Adilpom – Associação de Desenvolvimento de Iniciativas Locais de Pombal cedeu ao Município de Pombal a sua posição de entidade adjudicante, através de Contrato de Cessão de Posição Contratual, celebrado em 19.10.2012, a qual foi precedida da competente revisão aos documentos previsionais, aprovada pelo órgão deliberativo em Assembleia de Setembro de 2012. Tendo em conta que a referida cessão apenas foi visada pelo Tribunal de Contas em 21 de Janeiro de 2013, esta obra não registou qualquer execução financeira neste ano. Ao nível do ambiente, contribuíram também para o grau de execução acima referido, o projecto de Remodelação / Ampliação da ETAR de



Pombal, que em 2012 não registou qualquer execução: por um lado devido às condicionantes de ordenamento do território onde o projecto foi implantado, que foi necessário acautelar; por outro lado, devido aos condicionalismos de desenvolvimento da obra na mesma parcela de terreno onde se encontra a ETAR de Pombal, mantendo-se esta simultaneamente a funcionar, o que deu origem a um acréscimo considerável de custos, os quais foi necessário ponderar. Fizeram face a este acréscimo de despesa, a reprogramação financeira e temporal solicitada ao POVT – Programa Operacional Valorização do Território, cuja aprovação foi apenas deliberada em Janeiro de 2013. A referida reprogramação veio a viabilizar não só a empreitada de Remodelação / Ampliação da ETAR de Pombal, como também a fazer face ao aumento do valor da empreitada de “Construção da rede de saneamento de Boldrarias a Barrocas (lugares da Borda)”, cuja situação financeira do adjudicatário do Proc.º n.º 28/2011, culminou na rescisão do referido contrato de empreitada e lançamento de novo procedimento (49/2012), adjudicado em Fevereiro de 2013, por um valor superior ao inicialmente considerado.

Também ao nível da adjudicação da empreitada de construção da ETAR e emissários de Pelariga / Almagreira, surgiram problemas. Por motivos imputáveis ao adjudicatário, o Município de Pombal foi, nos termos do Código da Contratação Pública, obrigado a adjudicar a obra ao 2.º concorrente, uma vez que não foi possível celebrar contrato com o concorrente ordenado em primeiro lugar, por falta de entrega dos documentos de habilitação, contribuindo assim para que esta obra se viesse a iniciar apenas no final de Novembro de 2012.

Regista ainda uma execução reduzida a empreitada de construção da Rede de Saneamento de Carriço, Matos do Carriço e Cabeço (parte), uma vez que devido a problemas de insolvência do concorrente classificado em 1.º lugar, esta obra apenas veio a ser adjudicada em Maio de 2012 e iniciada em Agosto deste mesmo ano.

Ao nível do abastecimento de água, designadamente no que se prende com a operação de Abastecimento Integrado de Água a partir da Mata do Urso, salienta-se o facto das empreitadas que a compõem, na sua maioria, apenas terem tido início a partir do último quadrimestre de 2012, razão pela qual a execução das referidas empreitadas ter sido inferior ao inicialmente previsto. Deve ainda salientar-se, por um lado algum atraso na decisão de aprovação pelo POVT do primeiro pedido de reprogramação temporal e financeira, que apenas foi decidida em Maio de 2012, o qual era condição essencial à obtenção de Visto do Tribunal de Contas de todas as empreitadas. Por outro lado, deve referir-se a ocorrência de um número considerável de reclamações recebidas na generalidade destes procedimentos, que arrastou e dilatou no tempo a fase de contratação do conjunto destas empreitadas.

Tratando-se as empreitadas na área do saneamento e do abastecimento de água, de obras estruturantes, a execução das mesmas foi ainda condicionada pela obtenção de licenciamento e autorizações, nomeadamente para atravessamento de infraestruturas rodoviárias e ferroviárias, incluindo as diligências necessárias à prestação de garantias bancárias a favor da E.P. – Estradas de Portugal, S.A., designadamente para execução da empreitada de Rede de drenagem dos lugares do Carriço, Matos do Carriço, Marinha da Guia, Cabeço, Caxaria e Vale Lezide (garantia adicional), ainda da empreitada de rede de saneamento



de Seixo / Lagoa. Para além destes, outros licenciamentos foram também exigidos, para atravessamento do IC2 / EN1, do IC8 e das Auto Estradas A1 e A17.

Acresce referir, a influência da conjuntura económica e financeira atravessada em 2012 e que no concelho de Pombal também se fez reflectir, nomeadamente com as consequências na execução das empreitadas, decorrente das dificuldades financeiras sofridas pelos agentes económicos, que culminou em casos de empresas insolventes, deixando inacabadas algumas obras e originando procedimentos administrativos de grande complexidade, cujos efeitos se fazem sentir ao nível dos prazos de conclusão das empreitadas. É o caso da Requalificação da EM 531-1, entre Marco/Ilha e a EN 109 / Guia, ainda a Construção do Pavilhão Gimnodesportivo do Louriçal, Recuperação e Revitalização do Castelo de Pombal e encosta envolvente, em que uma das empresas do consórcio foi declarada insolvente, cujos processos, foram devidamente acompanhados pelo Gabinete Jurídico do Município.

Por fim, deverá ainda dar-se conta de que no decorrer de 2012, o Município de Pombal foi confrontado com o acompanhamento de diversas auditorias externas a duas operações candidatas a financiamento. Uma das quais financiada pelo Fundo de Coesão: Construção de Rede de Abastecimento de Água e Rede de Saneamento de Ranhas – Travasso – Flandes, a qual foi objecto de auditoria por parte do POVT e também por parte do Tribunal de Contas Europeu. Outra, financiada pelo FEDER: Construção da Pista de Atletismo, a qual foi também objecto de auditoria por parte do Tribunal de Contas Europeu.

Considerando o volume de operações que o Município de Pombal tem aprovadas, era imprescindível a inscrição nos documentos previsionais da totalidade da despesa a executar no horizonte previsto. A execução das Grandes Opções do Plano, reflecte assim o desenvolvimento de todos os projectos e acções previstas no referido documento, no qual pesaram os factos atrás descritos e que, justificam a evolução que abaixo se apresenta.

#### 4.1.2. GRAU DE EXECUÇÃO DAS GOP - CONFRONTO COM ANOS ANTERIORES

Gráfico 16 - Taxas de execução das Grandes Opções do Plano 2005-2012

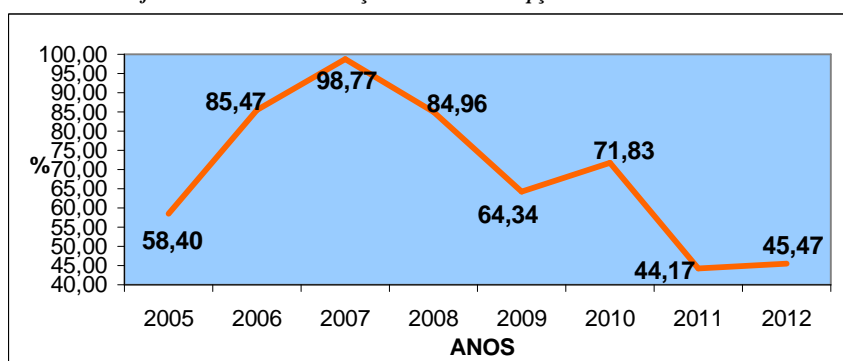



#### 4.1.3. GRAU DE EXECUÇÃO DAS GOPs, POR FUNÇÕES

Gráfico 17 - Grau de execução das GOP's, 2012, por função

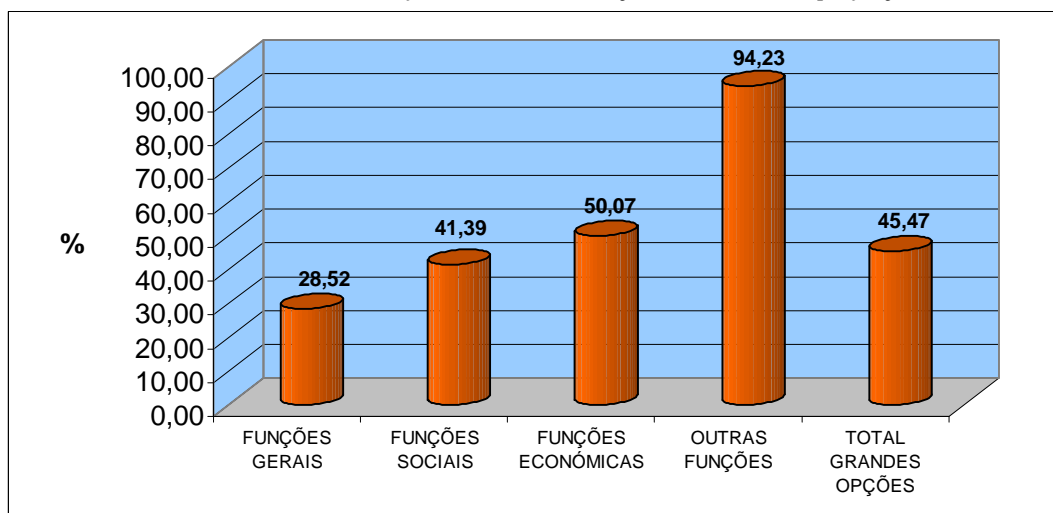

#### 4.1.4. GRAU DE EXECUÇÃO DO PLANO PLURIANUAL DE INVESTIMENTOS

O valor final do Plano Plurianual de Investimentos para o Ano 2012, que inclui o valor inicial mais as alterações introduzidas, foi de € 44.984.820,00 e o valor executado de € 15.643.417,39 revelando um **Grau de Execução de 34,77%** anual.

#### 4.1.5. GRAU DE EXECUÇÃO DO PLANO DE ACTIVIDADES MUNICIPAIS

O valor final do Plano de Actividades Municipais para o Ano 2012, que inclui o valor inicial mais as alterações introduzidas, foi de € 10.956.501,00 e o valor executado foi de € 9.790.896,09 revelando um **Grau de Execução de 89,36%** anual.

#### 4.1.6. DESVIOS ENTRE AS RECEITAS E DESPESAS PREVISTAS E AS REALIZADAS

O quadro e gráfico abaixo representam o desvio do ano relativamente a receitas e despesas previstas e realizadas.

Quadro 9 - Desvio entre as receitas e despesas previstas e realizadas

	PREVISTA	REALIZADA	DESVIO
Receita Corrente	27.157.081,00	26.641.656,60	-2,10%
Receita de Capital	40.954.247,01	15.080.520,87	-63,20%
<b>Receita Total</b>	<b>68.111.328,01</b>	<b>41.722.177,47</b>	<b>-38,74%</b>
Despesa Corrente	23.455.192,00	19.862.109,89	-15,32%
Despesa de Capital	48.489.627,00	19.061.213,81	-60,69%
<b>Despesa Total</b>	<b>71.944.819,00</b>	<b>38.923.323,70</b>	<b>-45,90%</b>



Gráfico 18 - Desvio entre as receitas e despesas previstas e realizadas, ano 2012

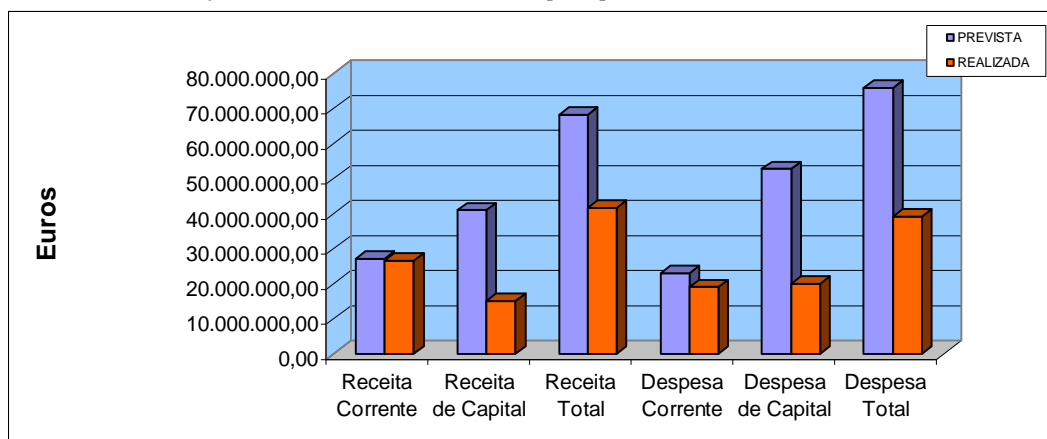

#### 4.1.7. RÁCIOS INDICADORES PARA ANÁLISE DA CONTABILIDADE ORÇAMENTAL

##### 4.1.7.1. COBERTURA DAS DESPESAS POR RECEITAS SEM RECURSO A FINANCIAMENTO OU EMPRÉSTIMOS DE TERCEIROS

<b>COBERTURA DAS DESPESAS POR RECEITAS SEM RECURSO A FINANCIAMENTO OU EMPRÉSTIMOS DE TERCEIROS</b>	
<i>Receita Interna</i>	<b>26.675.436,99</b>
<i>Despesa Total</i>	<b>38.923.323,70</b>
<b>Grau de Cobertura</b>	<b>68,53%</b>

Este rácio mede o grau de cobertura das Despesas Totais pela Receita da Autarquia excluída dos Financiamentos de Terceiros e dos Empréstimos de Terceiros [Receita Interna = Receita Total - Passivos Financeiros - Transferências de Fundos Municipais Correntes - Transferências de Fundos Municipais de Capital].

##### 4.1.7.2. COBERTURA DA DESPESA TOTAL POR RECEITAS CONTROLADAS PELA AUTARQUIA

<b>COBERTURA DA DESPESA TOTAL POR RECEITAS CONTROLADAS PELA AUTARQUIA</b>	
<i>Receitas Próprias</i>	<b>8.893.596,53</b>
<i>Despesa Total</i>	<b>38.923.323,70</b>
<b>Grau de Cobertura</b>	<b>22,85%</b>

Este rácio mede o grau de cobertura da Despesa Total por Receitas controladas directamente pela Autarquia (RECEITAS PRÓPRIAS= Receitas Correntes - Impostos Directos - Transferências Correntes).





#### 4.1.8. RÁCIOS DA ESTRUTURA DA RECEITA

##### 4.1.8.1. PESO DA RECEITA PRÓPRIA NA RECEITA TOTAL

<b>PESO DA RECEITA PRÓPRIA NA RECEITA TOTAL</b>	
<i>Receitas Próprias</i>	<b>8.893.596,53</b>
<i>Receita Total</i>	<b>41.722.177,47</b>
<b>Taxa</b>	<b>21,32%</b>

Este rácio mede o peso das Receitas controladas directamente pela Autarquia na Receita Total.

##### 4.1.8.2. PESO DA VENDA DE BENS E SERVIÇOS CORRENTES NA RECEITA TOTAL

<b>PESO DA VENDA DE BENS E SERVIÇOS CORRENTES NA RECEITA TOTAL</b>	
<i>Venda Bens e Serviços Correntes</i>	<b>5.873.964,64</b>
<i>Receita Total</i>	<b>41.722.177,47</b>
<b>Taxa</b>	<b>14,08%</b>

Este rácio mede o peso da Receita proveniente da Venda de Bens e da Prestação de Serviços na Receita Total.

##### 4.1.8.3. PESO DOS IMPOSTOS DIRECTOS NAS RECEITAS CORRENTES

<b>PESO DOS IMPOSTOS DIRECTOS NAS RECEITAS CORRENTES</b>	
<i>Impostos Directos</i>	<b>7.869.483,58</b>
<i>Receitas Correntes</i>	<b>26.641.656,60</b>
<b>Taxa</b>	<b>29,54%</b>

Este rácio mede o peso dos Impostos Directos nas Receitas Correntes.

##### 4.1.8.4. PESO DAS RECEITAS CORRENTES NA RECEITA TOTAL

<b>PESO DAS RECEITAS CORRENTES NA RECEITA TOTAL</b>	
<i>Receitas Correntes</i>	<b>26.641.656,60</b>
<i>Receita Total</i>	<b>41.722.177,47</b>
<b>Taxa</b>	<b>63,85%</b>

Este rácio mede o peso das receitas correntes na receita total.



4.1.8.5. PESO DAS RECEITAS DE CAPITAL NA RECEITA TOTAL

<b>PESO DAS RECEITAS DE CAPITAL NA RECEITA TOTAL</b>	
<i>Receitas de Capital</i>	<b>15.080.520,87</b>
<i>Receita Total</i>	<b>41.722.177,47</b>
<b>Taxa</b>	<b>36,15%</b>

Este rácio mede o peso das receitas de capital na receita total.

4.1.9. RÁCIOS DA ESTRUTURA DA DESPESA

4.1.9.1. PESO DA DESPESA BÁSICA DA AUTARQUIA NA DESPESA TOTAL

<b>PESO DA DESPESA BÁSICA DA AUTARQUIA NA DESPESA TOTAL</b>	
<i>Despesa Básica</i>	<b>13.888.269,84</b>
<i>Despesa Total</i>	<b>38.923.323,70</b>
<b>Taxa</b>	<b>35,68 %</b>

Este rácio mede o peso da despesa fixa da Autarquia (Despesa com Pessoal + Transferências Concedidas + Subsídios + Encargos com Juros e Capital) na Despesa Total.

4.1.9.2. PESO DAS DESPESAS COM PESSOAL NA DESPESA TOTAL

<b>PESO DAS DESPESAS COM PESSOAL NA DESPESA TOTAL</b>	
<i>Despesas com Pessoal</i>	<b>6.508.361,36</b>
<i>Despesa Total</i>	<b>38.923.323,70</b>
<b>Taxa</b>	<b>16,72%</b>

Este rácio mede o peso da despesa com Pessoal na Despesa Total.

4.1.9.3. PESO DO INVESTIMENTO NA DESPESA TOTAL

<b>PESO DO INVESTIMENTO NA DESPESA TOTAL</b>	
<i>Investimento</i>	<b>15.643.417,39</b>
<i>Despesa Total</i>	<b>38.923.323,70</b>
<b>Taxa</b>	<b>40,19%</b>

Este rácio mede o peso da despesa com investimento na despesa total.



4.1.9.4. PESO DO PESSOAL NAS DESPESAS CORRENTES

<b>PESO DO PESSOAL NAS DESPESAS CORRENTES</b>	
<i>Pessoal</i>	<b>6.508.361,36</b>
<i>Despesas Correntes</i>	<b>19.862.109,89</b>
<b>Taxa</b>	<b>32,77%</b>

Este rácio mede o peso das despesas com pessoal em relação às despesas correntes.

4.1.9.5. PESO DAS DESPESAS CORRENTES NA DESPESA TOTAL

<b>PESO DAS DESPESAS CORRENTES NA DESPESA TOTAL</b>	
<i>Despesas Correntes</i>	<b>19.862.109,89</b>
<i>Despesa Total</i>	<b>38.923.323,70</b>
<b>Taxa</b>	<b>51,03%</b>

Este rácio mede o peso das Despesas Correntes na Despesa Total.

4.1.9.6. PESO DAS DESPESAS DE CAPITAL NA DESPESA TOTAL

<b>PESO DAS DESPESAS DE CAPITAL NA DESPESA TOTAL</b>	
<i>Despesas de Capital</i>	<b>19.061.213,81</b>
<i>Despesa Total</i>	<b>38.923.323,70</b>
<b>Taxa</b>	<b>48,97%</b>

Este rácio mede o peso das Despesas de Capital na Despesa Total

4.1.9.7. PESO DA AQUISIÇÃO DE BENS DE INVESTIMENTO NAS DESPESAS DE CAPITAL

<b>PESO DA AQUISIÇÃO DE BENS DE INVESTIMENTO NAS DESPESAS DE CAPITAL</b>	
<i>Investimento</i>	<b>15.643.417,39</b>
<i>Despesas de Capital</i>	<b>19.061.213,81</b>
<b>Taxa</b>	<b>82,07%</b>

Este rácio mede o peso da aquisição de bens de investimento nas Despesas de Capital.



4.1.9.8. PESO DA AQUISIÇÃO DE BENS E SERVIÇOS NAS DESPESAS CORRENTES

<b>PESO DA AQUISIÇÃO DE BENS E SERVIÇOS NAS DESPESAS CORRENTES</b>	
<i>Aquisição de Bens e Serviços</i>	<b>8.704.752,97</b>
<i>Despesas Correntes</i>	<b>19.862.109,89</b>
<b>Taxa</b>	<b>43,83%</b>

Este rácio mede o peso da aquisição de bens e serviços nas Despesas de Correntes.

4.1.10. RÁCIOS DE ENDIVIDAMENTO

4.1.10.1. ESTRUTURA DO ENDIVIDAMENTO

<b>ESTRUTURA DO ENDIVIDAMENTO</b>	
<i>Dívidas a curto prazo</i>	<b>4.095.667,22</b>
<i>Passivo</i>	<b>61.135.072,99</b>
<b>Taxa</b>	<b>6,70%</b>

Este rácio mede o peso das dívidas a curto prazo no Passivo.

<b>ESTRUTURA DO ENDIVIDAMENTO</b>	
<i>Dívidas a médio/longo prazo</i>	<b>8.109.546,59</b>
<i>Passivo</i>	<b>61.135.072,99</b>
<b>Taxa</b>	<b>13,26%</b>

Este rácio mede o peso das dívidas a médio e longo prazo no Passivo.

4.1.10.2. GRAU DE DEPENDENCIA DO MÉDIO E LONGO PRAZO

<b>GRAU DE DEPENDÊNCIA A MÉDIO E LONGO PRAZO</b>	
<i>Empréstimos a curto/médio/longo prazo</i>	<b>9.101.965,10</b>
<i>Activo Líquido</i>	<b>144.069.444,95</b>
<b>Taxa</b>	<b>6,32%</b>

Este rácio mede o peso dos empréstimos a médio/longo prazo no Activo Líquido total.

4.1.11. INDICADORES DE EFICÁCIA

4.1.11.1. GRAU DE EXECUÇÃO DA RECEITA ORÇAMENTAL

<b>GRAU DE EXECUÇÃO DA RECEITA ORÇAMENTAL</b>	
<i>Receita Total Cobrada Líquida</i>	<b>41.660.367,19</b>
<i>Receita Total Prevista</i>	<b>71.944.819,00</b>
<b>Taxa</b>	<b>57,91%</b>



4.1.11.2. GRAU DE EXECUÇÃO DA DESPESA ORÇAMENTAL

<b>GRAU DE EXECUÇÃO DA DESPESA ORÇAMENTAL</b>	
<i>Despesa Total Paga</i>	<b>38.923.323,70</b>
<i>Despesa Total Prevista</i>	<b>71.944.819,00</b>
<b>Taxa</b>	<b>54,10%</b>

4.1.11.3. GRAU DE EXECUÇÃO DA AQUISIÇÃO DE BENS DE INVESTIMENTO

<b>GRAU DE EXECUÇÃO DA AQUISIÇÃO DE BENS DE INVESTIMENTO</b>	
<i>Investimento</i>	<b>15.643.417,39</b>
<i>Investimento Final Previsto</i>	<b>44.984.820,00</b>
<b>Taxa</b>	<b>34,78%</b>

4.1.12. OUTROS INDICADORES

4.1.12.1. AUTO-FINANCIAMENTO DA AQUISIÇÃO DE BENS DE INVESTIMENTO

<b>AUTO-FINANCIAMENTO DA AQUISIÇÃO DE BENS DE INVESTIMENTO</b>	
<i>Receitas Próprias</i>	<b>8.893.596,53</b>
<i>Investimento</i>	<b>15.643.417,39</b>
<b>Taxa</b>	<b>56,85%</b>

4.1.12.2. EVOLUÇÃO DA RECEITA TOTAL

<b>EVOLUÇÃO DA RECEITA TOTAL</b>	
<i>Receita Total Ano 2012</i>	<b>41.722.177,47</b>
<i>Receita Total Ano 2011</i>	<b>41.623.008,68</b>
<b>Taxa</b>	<b>0,24%</b>

4.1.12.3. EVOLUÇÃO DA DESPESA TOTAL

<b>EVOLUÇÃO DA DESPESA TOTAL</b>	
<i>Despesa Total Ano 2012</i>	<b>38.923.323,70</b>
<i>Despesa Total Ano 2011</i>	<b>39.172.604,82</b>
<b>Taxa</b>	<b>-0,64%</b>



## 5. DÍVIDA DO MUNICÍPIO

### 5.1. ESTRUTURA DA DÍVIDA MUNICÍPIO

Apresentamos a evolução da dívida do Município nos últimos 5 anos, estruturada entre dívida a fornecedores, a empreiteiros e empréstimos de médio e longo prazo.

Gráfico 19 - Evolução da dívida



Gráfico 20 - Estrutura da dívida, 2012



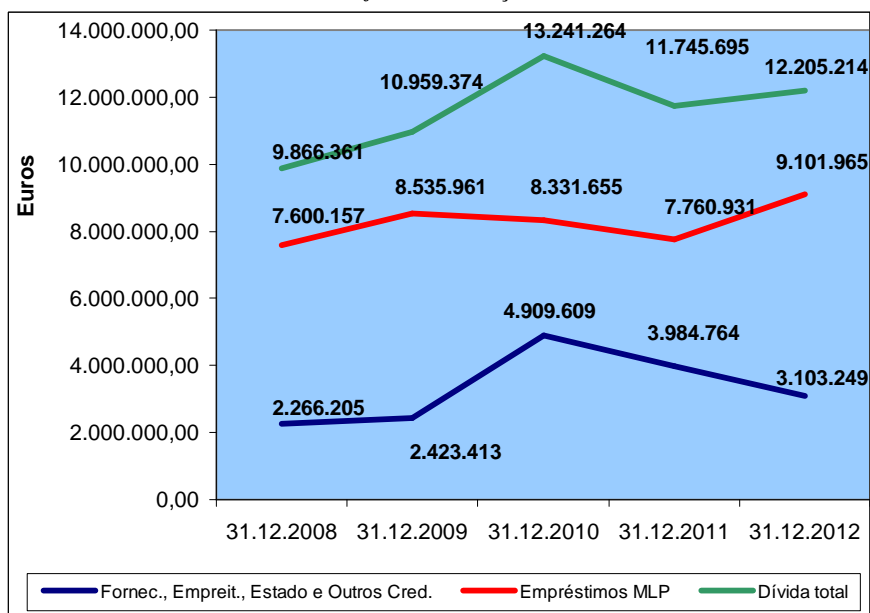
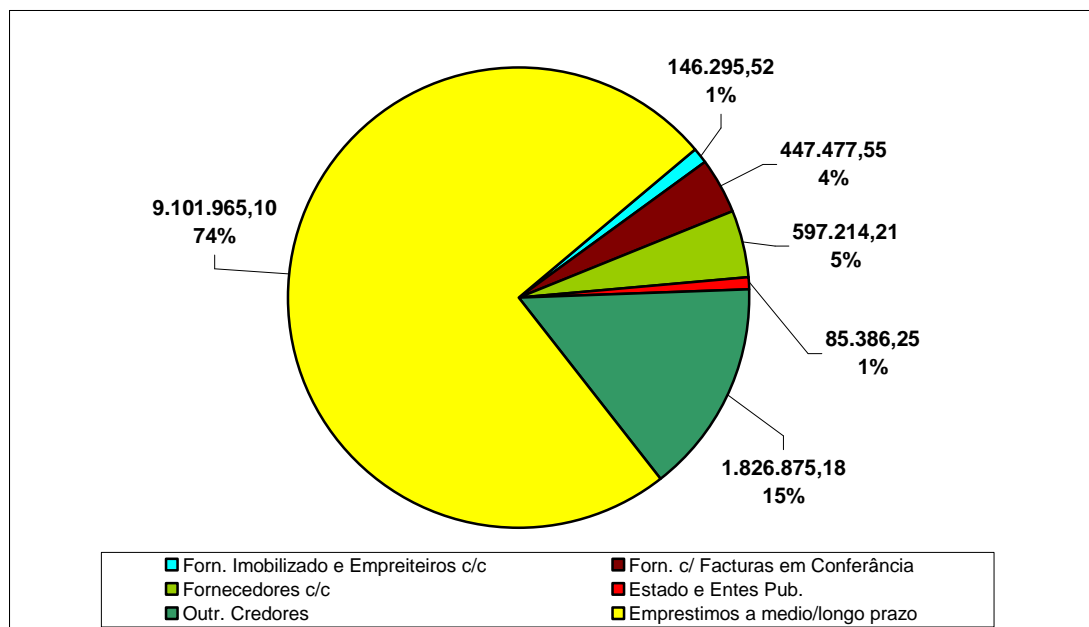

## 5.2. LIMITE DO ENDIVIDAMENTO

De acordo com a Lei 64-B/2011 de 30/12 que aprovou o Orçamento de Estado para 2012 (LOE), ficou estabelecido no nº 1º do Artº 66ª, que em 31 de Dezembro de 2012, o valor do endividamento líquido, calculado nos termos da Lei das Finanças Locais, não pode exceder o que foi apurado em 31 de Dezembro do ano anterior que, para o Município de Pombal, foi de € 1.942.122.

Também para o endividamento de médio e longo prazo, estipulou o mesmo artigo que, a contracção de novos empréstimos estava condicionado ao valor resultante do rateio do montante global de amortizações efectuadas pelos municípios em 2010.

Na página da DGAL em [www.portalautarquico.pt](http://www.portalautarquico.pt), estão disponíveis para consulta, os limites de Endividamento Líquido e de Médio/Longo Prazo fixados ao Município de Pombal para o ano de 2012, e que se traduzem nos seguintes valores:

Limite ao Endividamento Líquido: € 1.942.122

Limite ao Endividamento de médio / longo prazo: € 8.663.262

*Quadro 10 – Limites de endividamento do Ano 2012*

Calculo do Limite para o Endividamento	Ano de 2012
Receita do ano (N-1) (IMI, IMTI, IMV, CA, SISA, DERRAMA) e Participação nos Resultados do SEL	(Art.º 66.º da LOE/2012)
FUNDOS MUNICIPAIS Lei OE (FEF+IRS) do Ano N	
<b>TOTAL</b>	
<b>A - Limite ao endividamento c/ prazo</b>	<b>0,00</b>
<b>B - Limite ao endividamento m/longo prazo</b>	<b>8.663.2612</b>
<b>C - Limite ao endividamento liquido total</b>	<b>1.942.122</b>

Calculo do Endividamento	Em 30.12.2012
1 - Empréstimos de curto prazo (+)	0,00
<b>D - Capital em divida de curto prazo a considerar (1)</b>	<b>0,00</b>

1 - Empréstimos de m/l prazo (+)	9.101.965,10
2 – Associação de Municípios (AMs) e Sector Empresarial Local (SEL) – Contributo p/ Endividamento m/l prazos (+)	13.439,88
3 - Emprést. excepcionados do limite do endividamento (-)	3.093.625,96
<b>E - Capital em divida de m/longo prazo a considerar (1+2-3)</b>	<b>6.021.779,02</b>

1 - Passivos (+)	58.947.959,30
2 - Associação de Municípios (AMs) e Sector Empresarial Local (SEL) – Contributo p/ Endividamento Líquido (+)	-124.568,11
3 - Activos (-)	9.100.173,01
4 - Acresc. e Diferimentos (2745, 2749) (-)	49.733.675,11



<b>5 - TOTAL do Endividamento Líquido (1 + 2 - 3 - 4)</b>	<b>-10.456,93</b>
6 - Emprést. excepcionados do limite do endividamento (-)	3.093.625,96
<b>F - Endividamento Líquido a considerar (5 - 6)</b>	<b>-3.104.082,89</b>

Constata-se pois que, ao fecho do ano de 2012, a capacidade de endividamento do Município de Pombal estava absorvida nos termos do quadro seguinte:

*Quadro 11 – Capacidade de endividamento absorvida a 31 de Dezembro de 2012*

<b>Vector do endividamento</b>	<b>Limite</b>	<b>Valor Calculado</b>	<b>% absorvida</b>
Endividamento curto prazo	<b>0,00</b>	<b>0,00</b>	<b>0,00%</b>
Endividamento m/l prazos	<b>8.663.262</b>	<b>6.008.339,14</b>	<b>69,35%</b>
Endividamento líquido	<b>1.942.122</b>	<b>-3.104.082,89</b>	<b>-159,83%</b>

Mesmo com a forte redução nos limites, imposta pela LOE para 2012, (€ 26.202.625 em 2010, € 7.149.058 em 2011 e €1.942.122 em 2012) o Município de Pombal assegurou o cumprimento face aos limites impostos, reduzindo inclusivamente, o seu endividamento líquido, de € 7.149.058 em 2010 para 1.942.122 em 2011, destacando-se em 2012, ao apresentar um endividamento líquido de valor negativo, €-3.104.082, resultante do seu Activo nesta data ser superior ao Passivo (excluindo os montantes que não relevam para o cálculo do endividamento e os legalmente excepcionados).

Significa que o Município está a 100% do limite legal de endividamento fixado para 2012, o que não deixa de ser notável, num cenário nacional de forte contenção orçamental.





## 6. LCPA – LEI DOS COMPROMISSOS E DOS PAGAMENTOS EM ATRASO

### 6.1. LEGISLAÇÃO

Com a publicação da Lei 08/2012 de 21/02 (LCPA - Lei dos compromissos e dos pagamentos em atraso) foram estabelecidas nova regras aplicáveis à assunção de compromissos e aos pagamentos em atraso das entidades públicas.

Tendo como princípio, e segundo o seu Artº 7º, de que a execução orçamental não pode conduzir a um aumento dos pagamentos em atraso, a LCPA e posteriormente o DL 127/2012 de 21/06 que veio regulamentar a aplicação da mesma, veio essencialmente determinar que os compromissos não podem exceder os Fundos Disponíveis, calculados nos termos da alínea f) do Artº 3º.

Aquando da entrada em vigor do referido Decreto Lei, para fazer face ao volume de despesa a comprometer, nomeadamente para a realização de empreitadas financiadas, foi deliberada em reunião de Câmara de 28 de Junho de 2012, a autorização excepcional para o aumento temporário de fundos disponíveis, no montante de € 15.954.037,01.

### 6.2. PAGAMENTOS EM ATRASO

Define a alínea e) do Artº. 3º da LCPA, que os pagamentos em atraso, são *"as contas a pagar que permaneçam nessa situação mais de 90 dias posteriormente à data de vencimento acordada ou especificada na factura, contrato, ou documentos equivalentes"*.

Consultado o mapa dos pagamentos em atraso à data de 31/12/2012, também disponível na aplicação SIIAL da DGAL, verificou-se que o Município não tem pagamentos em atraso, situação que se mantém actualmente.

Esse factor foi determinante para o calculo dos Fundos Disponíveis, visto que a previsão da receita a cobrar nos três meses seguintes, não está condicionada ao limite de apenas 75% da media da receita cobrada nos dois últimos anos, imposto pelo Artº 8º.

A inexistência de pagamentos em atraso, confirmou também o cumprimento dos objectivos de redução dos pagamentos em atraso, fixados pela Lei do Orçamento de Estado para 2012 (Artº 65º da Lei 64-B/211 e 30/12).

### 6.3. DECLARAÇÕES, NOS TERMOS DO ARTº 15º

Dando cumprimento ao nº 1 do Artº 15º da LCPA, e nos termos definidos no Artº 17ª do DL 127/2012 de 21/06, prestam-se as seguintes declarações à data de 31/12/2012, podendo ser consultadas na Prestação de Contas, ponto 14.23.

- Declarações dos pagamentos e recebimentos em atraso
- Declaração dos compromissos plurianuais existentes

De igual modo se prestam as mesmas declarações, reportadas à data de 31/12/2011, submetidas e aprovadas pela Câmara Municipal em 19/04/2012, publicitadas no sitio da Internet, mas que não acompanharam o Relatório de



Gestão e de Prestação de Contas, submetido à apreciação da Assembleia Municipal realizada a 23/04/2012.

Com a integração destas declarações na Prestação de Contas de 2012, damos por cumprido, o estabelecido na alínea c) do nº 2 do Artº 15º, submetendo-as ao Órgãos Câmara Municipal e Assembleia Municipal, sendo posteriormente publicitadas no sitio da Internet, como determina o nº 3 do mesmo Artigo.

#### **6.4. COMPROMISSOS PLURIANUAIS**

Nos termos do nº 1 do Artº 6º da LCPA, a assunção de compromissos plurianuais, independentemente da sua forma jurídica, está sujeita a autorização prévia: ... "c) *Da assembleia municipal, quando envolvam entidades da administração local.*"

O DL 127/2012 de 21/06, atento à realidade autárquica e de forma a agilizar o processo decisório, veio permitir que a assunção dos compromissos plurianuais fosse efectuada aquando da aprovação das Grandes Opções do Plano.

Assim, e segundo o Artº 12º do DL 127/2012 de 21/06, a Assembleia Municipal em sessão de 28/12/2012 e por proposta do Órgão Executivo, deliberou conceder autorização prévia para a assunção de compromissos plurianuais dos Projectos e Acções inscritos nas Grandes Opções do Plano, que aprovou para o quadriénio 2013/2016.



## 7. RECURSOS HUMANOS

### 7.1. EVOLUÇÃO DO GLOBAL DOS RECURSOS HUMANOS DA AUTARQUIA

Considerando os 399 trabalhadores (membros dos GAP's / trabalhadores), o Presidente, 5 Vereadores em regime de permanência, 15 prestadores de serviços e 4 pessoas integradas através do IEPF, conforme acima registado, perfazia, em 31 de Dezembro de 2012, um global de 424.

Por comparação com data homóloga, de anos anteriores, resulta a evolução registada no gráfico 3 seguinte.

*Gráfico 21 – Evolução de total de efectivos + pessoas integradas a título diverso (IEFP)*

**Evolução do Global de Trabalhadores (Membros dos GAP'S/Trabalhadores) + Eleitos + Prestadores de Serviço + Pessoas Integradas a título diverso (IEFP)**

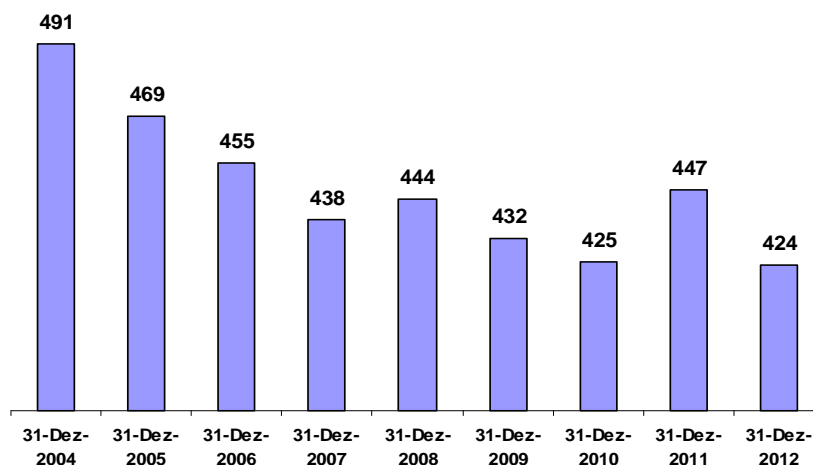

### 7.2. TOTAL DOS ENCARGOS COM PESSOAL

Em 2012 foi despendido um total de 6.508.361,36€ com Encargos com Pessoal, que se distribuem nos termos do quadro seguinte.

*Quadro 12 – Total dos encargos com pessoal durante o ano*

<b>Encargos com Pessoal</b>	<b>Valor em €</b>
Remuneração base (1) + subsídio de férias + subsídio de Natal	<b>4.604.452,09</b>
Suplementos remuneratórios	<b>247.384,78</b>
Prémios de desempenho	<b>0,00</b>
Prestações sociais	<b>483.983,58</b>
Outros encargos com pessoal (2)	<b>1.172.540,91</b>
<b>Total</b>	<b>6.508.361,36</b>

**Notas ao Quadro:**

(1) Este montante inclui encargos com prestadores de serviços.

(2) Este montante inclui despesas com: (i) senhas de presença de eleitos (26.444,88€) e pensões provisórias (4.653,02€). Inclui, também, encargos com: (i) saúde / participações da ADSE (185.923,82€); (ii) assistência na doença – RO's / ADSE (111.565,46€); (iii) contribuições da entidade para a Caixa Geral de Aposentações (468.197,66€); (iv) contribuições da entidade para a Segurança Social (282.394,84€); (v) seguros de acidentes em serviço / trabalho (92.293,23€); e (vi) acidentes em serviço e doenças profissionais (1.068,00€).



Apresentamos de seguida a evolução das despesas com pessoal, nos últimos 5 anos

Gráfico 22 – Despesas de pessoal nos últimos 5 anos

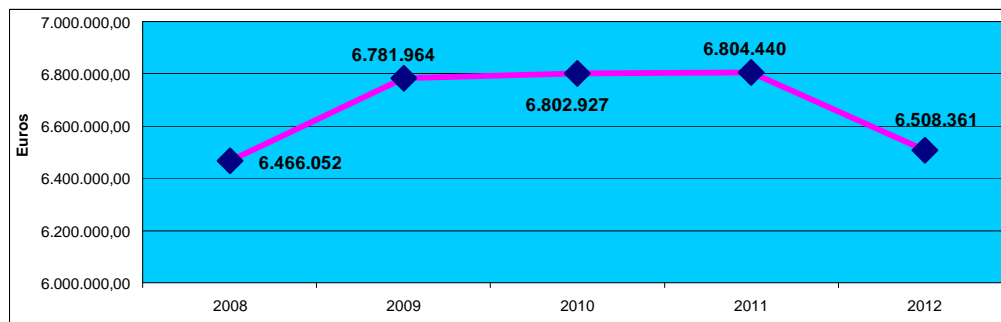

### 7.3. FORMAÇÃO DO PESSOAL

#### ACÇÕES DE FORMAÇÃO

Em 2012 registou-se a participação de trabalhadores deste Município, em 27 acções de formação, distribuindo-se por número de horas e tipo de acção, nos termos do quadro seguinte.

Quadro 13 – Contagem das acções de formação profissional por tipo segundo a duração da acção

Tipo de Acção	Menos de 30 horas	De 30 a 59 horas	De 60 a 119 horas	120 horas ou mais	Total
Total	27	0	0	0	27
Internas	15	0	0	0	15
Externas	12	0	0	0	12

#### PARTICIPANTES EM ACÇÕES DE FORMAÇÃO

Durante o ano 2012 verificaram-se 308 participações em acções de formação, cuja distribuição consta no quadro infra.

Quadro 14 – Contagem dos participantes em acções de formação profissional por cargo/carreira segundo o tipo de acção

Tipo de Acção	Dirigente Superior	Dirigente Intermédio	Carreiras Gerais – Técnico Superior	Carreiras Gerais – Assistente Técnico	Carreiras Gerais – Assistente Operacional	Bombeiros	Informática	Polícia Municipal	Outros	Total
Total dos Participantes	0	53	41	15	185	0	11	0	3	308
Internas	0	47	35	13	181	0	11	0	1	288
Externas	0	6	6	2	4	0	0	0	2	20



### HORAS DESPENDIDAS EM FORMAÇÃO PROFISSIONAL

Nas ações de formação profissional acima referidas foram despendidas 2456 horas, cuja distribuição se apresenta nos termos do quadro seguinte.

Quadro 15 – Contagem das horas despendidas em ações de formação profissional por cargo/carreira segundo o tipo de ação

Tipo de Ação	Dirigente Superior	Dirigente Intermédio	Carreiras Gerais – Técnico Superior	Carreiras Gerais – Assistente Técnico	Carreiras Gerais – Assistente Operacional	Bombeiros	Informática	Polícia Municipal	Outros	Total
Total das Horas	0	709	485	155	944	0	149	0	14	2456
Internas	0	672	421	128	906	0	149	0	7	2283
Externas	0	37	64	27	38	0	0	0	7	173

### DESPESAS ANUAIS COM FORMAÇÃO

Em 2012 foram gastos 2.733.61€, sublinhando-se que o número de inscrições e de horas médias de frequência por trabalhador aumentou consideravelmente face a períodos anteriores, tendo-se recorrido essencialmente a formação apoiada por fundos comunitários, o que justifica o baixo investimento da autarquia neste campo.

Quadro 16 – Despesas anuais com formação profissional

Tipo de ação	Valor em €
Ações internas	1.300,00€
Ações externas	1.433,61€
<b>Total</b>	<b>2.733,61€</b>



## 8. FINANÇAS MUNICIPAIS

### 8.1. AUDITORIA EXTERNA ÀS CONTAS DO MUNICÍPIO

Por decorrência do Artigo 48.º da Lei da Finanças Locais, está o Município de Pombal sujeito à verificação das suas contas anuais por auditor externo, nomeado de entre revisores oficiais de contas ou sociedades de revisores oficiais de contas.

Estas contas estão, em razão disso, sujeitas à revisão da entidade Leal, Carreira & Associados, SROC, sociedade para o efeito designada por deliberação do Órgão Assembleia Municipal de 29 de Junho de 2012.

Ainda no âmbito das competências conferidas ao Auditor Externo, foi auditado o 1º semestre de 2012, emitido parecer e remetido ao Órgão Deliberativo, informação sobre a situação económica e financeira do Município.

### 8.2. INSPECÇÕES DE ENTIDADES EXTERNAS

No ano de 2012, o Município de Pombal não esteve sujeito a nenhuma inspeção, por parte das Entidades Competentes.

Não obstante, o Município cumpriu com as obrigações de prestação de informação às entidades a que, nos termos da lei está obrigado, designadamente através da informação disponibilizada no SIAL - Sistema Integrado de Informação das Autarquias Locais.

### 8.3. HOMOLOGAÇÃO DAS CONTAS DE 2009 E 2010 vs Proc. 374/10.5JACBR

Para efeitos de homologação das contas de 2009 e 2010, período em que ocorreu o desvio de verbas no valor total de € 526.964,01, ficou estabelecido, em contactos mantidos com o Tribunal de Contas, ser condição essencial para sustentar uma decisão favorável à homologação das contas, que o Município demonstrasse evidencias claras de que mantém um controlo contínuo e sistemático sobre os movimentos a repor pelo autor do desvio das verbas, no âmbito da sentença proferida pelo Tribunal Judicial, proc. 374/10.5JACBR.

Nesse sentido, foram despoletados procedimentos contabilísticos, ainda no ano económico de 2012, que passaram pela constituição, na Contabilidade Geral, de uma conta corrente específica em nome do autor do desvio (26.8.2.5- *Devedor pelo Desvio de Verbas (Victor Manuel Conceição Leitão)*). Esta conta acolheu o valor total desviado, que constava na conta de disponibilidades (12.03) em nome do BPI, passando a ser a conta corrente, única e exclusiva, por onde foram e continuarão a ser lançados todos os valores a repor pelo autor do desvio, até se encontrar saldada.

Também, em termos contabilísticos, foi constituída provisão para o efeito, que será deduzida pelas importâncias, à medida que vão sendo repostas.

Identifica-se abaixo a metodologia adoptada para os lançamentos contabilísticos, devidamente reflectidos no Balanço do Município, garantindo assim um controlo contínuo e sistemático sobre os movimentos de reposição das verbas.

#### **1. Regularização contabilística do valor total desviado, da conta BPI para a conta corrente especifica em nome do Autor**



(D) 26.8.2.5 – Devedores de Transferências para as Autarquias – Devedor pelo Desvio de Verbas (Victor Manuel Conceição Leitão) – € 526.964,01 / (C) 12.03 – Conta BPI – € 526.964,01

**2. Pelo valor recebido de € 108.645,89 depositado na CGD, e futuras reposições que vierem a ocorrer:**

(D) 12.01 – CGD – € 108.645,89 / (C) 26.8.2.5 – Devedores de Transferências para as Autarquias Locais – Victor Manuel Conceição Leitão – € 108.645,89

(D) 29.1.01 Provisão - Para cobranças duvidosas – Proc. 374/10.5JACBR - € 108.645,89 / (C) 79.6.2 - Reduções de provisões – € 108.645,89

**Legenda:** (D) – Debito; (C) - Credito

Resultante dos movimentos atrás processados disponibiliza-se a conta corrente, à data de 31/12/2012, onde se evidencia, de fora clara e sucinta, toda a movimentação contabilista ocorrida no ano de 2012, e...

ENTIDADE		EXTRACTO DE MOVIMENTOS DO PLANO DA GERAL					DATA	ANO	PAGINA
MP	CONTA				PERIODO				
MP	26.8.2.5 - Devedor pelo Desvio de Verbas (Victor Manuel Conceição Leitão)				de 2012/01/02 a 2012/12/31	2013/04/18	2012	1	
DATA	DIARIO	LANCAM.	DETALHE	DOCUMENTO	MOVIM.	OBSERVAÇÕES	DEBITO	CREDITO	SAIDO
ACUMULADOS ANT. ...									
28/12	NIC	84		NTL 11035		Lançamento na conta corrente identificada em nome do autor do desvio(26.8.2.5), das verbas apreendidas, durante o ano de 2012. Guias Receita nº 1145, 1146, 1147, 1285, 1489, 1490, 2203, 2873, 2874, 6640 e 8827.		108.645,89	-108.645,89
28/12	PRD	2432	0	ORG 6648 0		TRANSPARENCIA CONTABILISTICA DAS VERBAS DESVIADAS DA CONTA DE DISPONIBILIDADES (12.03) EM NOME DO BPI, PARA UMA CONTA CORRENTE DE TERCEIROS ESPECIFICA EM NOME DO AUTOR DO DESVALQUE (26.8.2.5), PARA EFEITOS DE CONTROLO DAS VERBAS RECEBIDAS E A RECEBER	526.964,01		418.318,12
TRANSPORTE ...							526.964,01	108.645,89	418.318,12
TOTAL ...							526.964,01	108.645,89	418.318,12

... da conta corrente à data actual, com os movimentos de reposição das verbas que ocorreram em 2013, até ao momento.

ENTIDADE		EXTRACTO DE MOVIMENTOS DO PLANO DA GERAL					DATA	ANO	PAGINA
MP	CONTA				PERIODO				
MP	26.8.2.5 - Devedor pelo Desvio de Verbas (Victor Manuel Conceição Leitão)				de 2013/01/02 a 2013/04/18	2013/04/18	2013	1	
DATA	DIARIO	LANCAM.	DETALHE	DOCUMENTO	MOVIM.	OBSERVAÇÕES	DEBITO	CREDITO	SAIDO
ACUMULADOS ANT. ...							418.318,12		418.318,12
21/2	PRP	2042	0	DRI 1519		TRANSPARENCIA DE VERBA REPERENTE AO PROCESSO Nº 374/10.5JACBR-D (VICTOR MANUEL CONCEIÇÃO LEITÃO) DOS MESES DE OUTUBRO, NOVEMBRO, DEZEMBRO DE 2012 E JANEIRO DE 2013 - PENHORA DE REFORMA.		1.297,92	417.020,20
TRANSPORTE ...								1.297,92	417.020,20
TOTAL ...							418.318,12	1.297,92	417.020,20



## 9. ACTIVIDADE MUNICIPAL

### 9.1. EDUCAÇÃO

A área da educação é um dos pilares fundamentais em que assenta o desenvolvimento local, considerando-a o Município de Pombal, desde sempre, uma área de intervenção prioritária, em todos os níveis de ensino. O maior destaque tem sido dado ao Ensino Pré-Escolar e ao 1º Ciclo, com a melhoria das condições físicas, didáticas e pedagógicas, essenciais no combate ao absentismo e ao abandono escolar. Face às condicionantes de ordem económica que o país atravessa, as principais apostas em 2012 orientaram-se para a dinamização dos Programas de Apoio à Família - transportes, refeições, prolongamento de horário, através da integração em Actividades de Enriquecimento Curricular - e para o reforço da Acção Social Escolar no 1º Ciclo. Os 2º e 3º ciclos do Ensino Básico, o Secundário e o Ensino Profissional mereceram também uma atenção crescente e um reconhecimento generalizado, nomeadamente pelas respostas de formação oferecidas, em diversas áreas, bem como pelo contributo que têm dado ao desenvolvimento económico, social e cultural do concelho e da região.

No que respeita a parcerias institucionais, prosseguiu-se, em articulação com a DREC, com o Programa de Generalização do Fornecimento de Refeições Escolares aos Alunos do 1º Ciclo do Ensino Básico e com programa do Regime de Fruta Escolar; associámo-nos às Comemorações dos 50 anos da Escola EB 2,3/S da Guia; organizámos o Desfile de Carnaval 2012, que se realizou dia 17 de Fevereiro, envolvendo cerca de 1600 alunos e professores do concelho; prosseguiu-se com o Programa das Férias Activas, envolvendo cerca de 100 crianças e cujas actividades decorreram na EB 2,3 Marquês de Pombal, durante a 3ª interrupção lectiva, do dia 26 de Março a 5 de Abril, englobando um conjunto de iniciativas nas áreas do Desporto, Ciência, Literatura, Formação Pessoal e Teatro. As actividades destinaram-se a crianças com idades compreendidas entre os 6 e os 12 anos, decorrendo das 9h00 às 18h00, de acordo com os seguintes temas: GNR - Grupo de Intervenção de Protecção e Socorro, Destacamento de intervenção, Cavalos e Cinotecnia; PSP - Prevenção Rodoviária e demonstração de Equipamentos Policiais; Bombeiros - Socorrismo, Prevenção de incêndios; Atletismo; Futebol; Karaté; Basquetebol; Ténis; Jogos Tradicionais; Ginástica Acrobática; Workshop's de Hip-Hop; Lenço dos Namorados; Mensagens de Sensibilização Ambiental; Os sentidos da Floresta; Pintura de T-shirts; Pequenos Artesãos; Viver a Rádio; Informática; Oficina de Expressão; Aprender Fazendo e Criando; Atelier "qual é coisa qual é ela?"; actividades de expressão plástica; Formas Animadas - Marionetas; Expressão Dramática; Viagem ao Passado - Associação de Alzheimer; Construir um Carro a Hidrogénio - Ciência Divertida; Força Hidráulica - Ciência Divertida; Teatro de Rua Clown; Meios Aéreos; Malabarismo; Cinema.

Aqui decorreu a Sessão Distrital do Parlamento dos Jovens, no dia 19 de março; a XIV Edição do Festival de Teatro Juvenil de Pombal, entre os dias 22 e 25 de maio, com a participação do Externato Liceal de Albergaria dos Doze, da EB2,3 Marquês de Pombal, da EB Integrada de Gualdim Pais, da Etap, da EB2,3+S da Guia, do Colégio João de Barros, da Escola de Caxarias, da EB1 de Mata Mourisca e da EB1 de Machada; as 1ªs Jornadas Verdes de formação de educadores e professores,





organizada pela Associação Nacional de Professores, sob o tema "Educação para o Desenvolvimento Sustentável"; o Dia da Educação 2012, envolvendo cerca de 250 participantes; o Seminário Temático dedicado ao futuro da Educação - "Educação em Pombal" e "Que Futuro para Pombal" e a realização do Cinema de Natal para todas as crianças do Ensino Pré-Escolar e 1º Ciclo do Concelho, com sessões marcadas entre os dias 26 de novembro e 7 de dezembro, em parceria com a distribuidora Columbia.

No que respeita ao equipamento dos diferentes estabelecimentos de ensino, colocaram-se 18 quadros interativos nos Centros Escolares de Abiul, Albergaria dos Doze, Carnide, Fonte Nova, Redinha e Vieirinhos; 1º CEB da Guia, EB Gualdim Pais, Santiago de Litém, Louriçal, Machada, Meirinhas, Barrocal e Pombal, no âmbito de um projeto desenvolvido em parceria com a CIMPL - Comunidade Intermunicipal do Pinhal do Litoral; inaugurou-se a Biblioteca do Centro Escolar de S. Simão de Litém e recebeu-se o fundo documental entregue pela Fundação José Lourenço Júnior à Biblioteca do Centro Escolar de Abiul.

Merecem ainda particular destaque em 2012, as reuniões realizadas em articulação com a DREC, visando tratar as questões relacionadas com a proposta governamental de fusão/agregação dos Agrupamentos de Escolas; a participação do Município de Pombal no XII Congresso Internacional das Cidades Educadoras, que se realizou na cidade de Changwon, na Coreia do Sul e a parceria encetada com a Universidade de Aveiro para promoção dos conhecimentos dos alunos do 1º ciclo.

## **9.2. CULTURA**

A Biblioteca Municipal de Pombal continua a cumprir a sua missão de serviço cultural que permite o acesso à informação disponibilizada em diversos suportes, mantendo a sua coleção atualizada e facilitando, mediante recursos humanos especializados, o uso dos documentos necessários para satisfazer as necessidades de informação, investigação, educação e lazer dos seus utilizadores. Podemos verificar uma constante atualização e aumento do fundo documental, assim como uma grande evolução ao nível dos suportes multimédia. A acompanhar esta evolução contamos também com uma série de atividades para as crianças – ateliers de dança, pintura, ciência, música, teatro, leitura, conto, expressão plástica e dramática.

Em 2012, a Biblioteca Municipal registou a adesão de 640 novos leitores, tendo o serviço da Biblioteca Itinerante efetuado 202 visitas a diferentes escolas do concelho, atendido 6502 leitores que requisitaram 12920 livros.

No que respeita a atividades de animação, no âmbito da Promoção do Livro e da Leitura, em Escolas, Jardins-de-infância, ATL's e Centros de Dia, foram dinamizadas as seguintes ações: Laboratório de Palavras; Os contos do Caminho I e II; A casa da Palavra; Histórias e Bengalas; Clube de Leitura; Orquestra de Palavras; Oficinas de Expressão Sensorial; Exposição "Os brinquedos dos nossos avós"; Oficina da Palavra - Ateliers de Histórias (com escritores e ilustradores de literatura infanto-juvenil); Biblioteca em Movimento; Ateliers de Verão; Rabuges e Rabugices; Linhas, Livros e Leituras; Caminhos de Leitura - "Histórias da Ajudaris"; Palavras Andarilhas - "Estafeta de Contos"; Catar no Cata Livros e a Exposição "Um Presépio, um Tesouro uma Arte", envolvendo um total de 6200 participantes.



A Feira do Livro decorreu de 6 a 13 de Maio de 2012 e acolheu cerca de 4500 alunos provenientes de várias Escolas do Concelho, tendo o Encontro de Literatura contado com 150 participantes, entre professores, educadores, bibliotecários, técnicos e público em geral.

Continuando a sua missão de preservação, tratamento, gestão e divulgação ao público em geral, da informação e da documentação que tem à sua guarda, o Arquivo Municipal de Pombal organizou e tratou diversos fundos documentais, prestando serviços, a clientes internos e externos ao Município, através da disponibilização de documentação/informação para os mais diversos fins, possuindo atualmente uma base de dados com 38898 registos. Promoveram-se as Comemorações dos 500 do Foral Manuelino de Pombal, convidando toda a comunidade a associar-se ao evento que decorreu no dia 1 de Junho de 2012, na Praça Marquês de Pombal, incluindo o mesmo uma recriação histórica / teatralização da entrega do Foral Novo Manuelino e a apresentação do Projeto "Pergaminhos em Rede" – Rede de Bibliotecas Escolares de Pombal, contando com cerca de 800 espetadores. Neste âmbito, realizou-se ainda a Exposição Temática "*D. Manuel revisita Pombal*", patente nos Claustros do Edifício dos Paços do Concelho de 27 de julho a 31 de outubro de 2012, que contou com a colaboração do Museu da Marinha, do Museu Alberto Sampaio (Guimarães), da Direção-Geral dos Arquivos, do Serviço de Edições e Publicações do Banco de Portugal e da Vista Alegre. Entre as iniciativas mais relevantes, destaca-se ainda a celebração de Protocolo com a Junta de Freguesia do Lourical, ao abrigo da Portaria nº 412/2001, atualizada pela Portaria nº 1253/2009, que procedeu à entrega de um fundo local para tratamento, preservação e divulgação, que inclui documentação diversa emitida no período de 1850 a 1975.

No âmbito das atividades realizadas nos auditórios municipais (Sala de Espetáculos e Mini-Auditório do TCP / Auditório da BM), os mesmos acolheram 25421 participantes, merecendo particular destaque o Festival de Teatro de Pombal – desenvolvido em parceria com o TAP e a Programação Cultural desenvolvida no âmbito da Candidatura CULTREDE. Deu-se início a diversas atividades de animação desenvolvidas nos Serviços Educativos do Teatro-Cine, tendo as oficinas "*Para lá da cortina... Todos ao Palco!*" envolvido 197 participantes, com idades compreendidas entre os 3 e os 9 anos de idade.

Os Museus Municipais Marquês de Pombal e de Arte Popular Portuguesa prosseguiram com a sua política de aquisição, investigação, conservação, divulgação e valorização dos testemunhos culturais, numa perspetiva regional e nacional, com o objetivo de reforçar a memória e a identidade local e contribuir, assim, para o desenvolvimento integrado e sustentado do concelho.

Desenvolveu-se um plano de atividades educativas, estabelecendo parcerias com outros municípios e diferentes instituições, entre as quais o Clube de Entusiastas dos Caminhos-de-Ferro; Associação de Ex-Alunos Universitários das Faculdades de Letras de Coimbra e de Lisboa; Formandos do Curso Profissional de Técnico de Turismo da Escola Profissional da Serra da Estrela (Seia); Universidade Sénior dos Serviços Sociais da Câmara Municipal de Lisboa; Centro Comunitário de Desenvolvimento e Solidariedade Social de Coimbra; Grupo de Amigos "Terras do Marquês de Pombal" – Lisboa; Grupo Lyceum Clube Internacional de Lisboa; Delegação Centro da Associação de Auditores dos Cursos de Defesa Nacional; Associação Nacional de Apoio ao Idoso – Coimbra, entre outras.



Realizaram-se exposições de caráter temporário, bem como outras atividades que contribuíram significativamente para captar novos visitantes e para alargar o seu âmbito de ação a temáticas cada vez mais abrangentes.

Dos eventos e iniciativas mais marcantes em 2012, destacam-se os realizados no âmbito das parcerias com a ADCMMM - Agência de Desenvolvimento dos Castelos e Muralhas Medievais do Mondego (projeto "*Estórias nos Castelos - Caixas de Memórias*"), com a Delegação Centro da Associação de Doentes de Alzheimer (projeto "*Eu sou no Museu*") e com a ETAP - Escola Tecnológica, Artística e Profissional de Pombal (desfile de moda); a publicação do Conto Infantil "O Segredo do Museu", visando a promoção e a divulgação do Museu de Arte Popular Portuguesa e das suas coleções; a adoção de Livro de Registo de Entrada próprio, de acordo com o estipulado no n.º 4, do Artigo 8, do Capítulo II, da Proposta da Política de Incorporações do futuro Museu Municipal de Pombal, de modo a assegurar a organização dos inventários das coleções relativas aos atuais núcleos museológicos (MMP e MAPP); a conceção e apresentação pública do filme promocional "Museu Marquês de Pombal: de Cadeia a Museu", que decorreu em Espanha, no dia 24 de março de 2012, no âmbito da candidatura e nomeação do Museu Marquês de Pombal para participar na I Edición del Prémio Acueducto Segóvia.

Como vem sendo habitual, foram ainda organizadas e desenvolvidas várias iniciativas inseridas no "*Maio: Mês do Marquês*" - Concerto Flute-Sound com apresentação de passo-marcha do Marquês de Pombal (Grupo de Flautas Transversais da Filarmónica Artística Pombalense); Palestra "*O Marquês de Pombal e o Processo dos Távoras*", proferida pelo Coronel Américo Henriques; Comemoração do Dia Internacional dos Monumentos e Sítios, sob o tema "*Do património Mundial ao Património Local: proteger e gerir a mudança*"; Comemoração do Dia Internacional dos Museus, sob o tema "*Museus num mundo em transformação. Novos desafios, novas inspirações*".

Para além do elevado número de participantes nas diversas iniciativas promovidas pelos Serviços Educativos e destinadas essencialmente a Escolas e IPSS do concelho, o Museu Marquês de Pombal registou a visita de 2868 turistas portugueses e de 376 estrangeiros, tendo o Museu de Arte Popular Portuguesa acolhido 3540 portugueses e 445 estrangeiros.

Foram ainda promovidas trimestralmente diversas exposições na Galeria do Teatro-Cine e nos Claustros do Edifício dos Paços do Concelho, bem como decorreram com normalidade todas as iniciativas anuais com tradição no nosso concelho, como o Encontro Nacional de Colecionadores, as Comemorações do 25 de Abril, o Festival das Flores (Festival de Folclore), as Marchas Populares, as Festas do Bodo, a Feira Nacional de Artesanato e Tasquinhas e as Comemorações do Dia do Município.

### 9.3. TURISMO E LAZER

O turismo alcançou um lugar cimeiro na economia e é uma das actividades com potencial de crescimento e de criação de emprego no concelho, tendo este sector, ao longo dos últimos anos, vindo a abarcar uma vasta multiplicidade de actividades. O Executivo tem vindo a analisar quais os fenómenos que orientam e dirigem o seu crescimento, consciente dos efeitos que o desenvolvimento equilibrado e sustentável desta área provoca, não só a nível económico e social, mas também nos



campos ambiental e cultural, reconhecendo-se a sua importância estratégica.

Entre os eventos e iniciativas mais importantes para a promoção turística do concelho de Pombal, desenvolvidas em 2012, destacam-se a elaboração do Projecto de Reabilitação da Casa da Guarda do Norte, Carrigo, para alojamento - Preparação da candidatura à Medida 3.2. Conservação e Valorização do Património Rural do Sub-Programa 3 do Proder; a candidatura da Praia do Osso da Baleia às 7 Maravilhas – Praias de Portugal; a definição e animação de percursos pedestres na Mata Nacional do Urso; o desenvolvimento do Plano de Animação do Castelo de Pombal (produção do filme 3D sobre o Castelo de Pombal e do filme animado da Lenda de Al-Pal-Omar); a elaboração de conteúdos para as Terras de Sicó no âmbito do projeto – stand Villa Sicó – que esteve patente na BTL/2012; a inauguração de uma Área de Serviço para Autocaravanas, na zona desportiva; colaboração na elaboração do “Plano de Marketing Territorial do Território Provere Villa Sicó”; validação da estrutura do Portal de Turismo do Município de Pombal em colaboração com o IPL; elaboração do Guia Turístico de Pombal em língua inglesa; elaboração dos concursos para contratação de nadadores salvadores e pessoal para serviço no Bar de Apoio à Praia do Osso da Baleia, no sentido de garantir a abertura da Época Balnear de 2012; participação no 1º Encontro Temático “Dinamização e Vitalização Social e Cultural do Espaço Público Urbano”, realizado na Batalha, promovido pela Comunidade Intermunicipal do Pinhal Litoral; organização, em parceria com a Polícia Marítima, a Associação dos Bombeiros Voluntários de Pombal e o ISN, de um simulacro na Praia do Osso da Baleia; colaboração com a ETAP na realização de um Passeio Pedestre na Serra da Sicó (Canhão do Vale dos Poios), para comemoração do dia Mundial do Turismo; participação na Feira Nacional de Artesanato e na Expo Interfranchising, com o stand de Promoção Turística; participação em reunião com a Rede de Bibliotecas Escolares para analisar a proposta do Programa Conhecer a Cidade, em parceria com a Ordem dos Arquitectos; participação no Workshop Turismo de Natureza – Projecto Europeu Natur, no Centro de Interpretação Ambiental de Leiria; visita à zona das ruínas romanas da Telhada, Vermoil, com um arqueólogo, a fim de serem analisadas as intervenções necessárias à reabilitação daquela área.

#### **9.4. DESPORTO E JUVENTUDE**

O Município de Pombal sempre privilegiou um desenvolvimento desportivo coerente, integrado, endógeno e sustentado, considerando o desporto como um fator de valorização humana e social e como um meio privilegiado de formação e ocupação dos tempos livres, constituindo-se a autarquia como um elemento catalisador e de intervenção direta no processo de incremento do desporto no concelho. Os investimentos realizados permitiram-nos dotar as freguesias de infra-estruturas adequadas às exigências do desporto moderno, reconhecer a importância do desporto de alta competição e dos escalões de formação, como valores sociais, culturais, políticos e económicos relevantes, em perfeita ligação com as escolas, as associações locais, os clubes e as federações nacionais, promovendo a prática de várias modalidades desportivas.

No ano de 2012, Pombal reforçou a sua importância no panorama do Atletismo a nível nacional, quer em Pista Coberta, quer na Pista de Ar Livre. No que concerne à Pista Coberta, Pombal foi a capital do país,



realizando-se aqui as principais provas desta modalidade. Em simultâneo, o Meeting de Pombal foi considerado uma das melhores provas a nível nacional, tornando-se numa prova de referência. Foram várias as equipas e os atletas que escolheram o concelho para os seus estágios.

Os Pavilhões Gimnodesportivos, que tinham sido inaugurados em 2011, registaram uma forte taxa de ocupação durante o ano de 2012, justificando os investimentos efetuados.

Ano após ano, tem-se verificado igualmente um aumento da taxa de participação desportiva da população em geral e a sensibilização e promoção da prática desportiva nos segmentos da população menos motivados (3ª idade e famílias) fomentando-se a prática do desporto saudável. Constituem exemplo disso os Programas "Desporto Para Todos", destinado a pessoas com mais de 55 anos, com atividades físicas repartidas entre o Pavilhão Prof. Eduardo Gomes, o Pavilhão das Atividades Económicas e Desportivas e a Piscina Municipal Coberta, contando o mesmo com 307 inscrições, e o Programa "Pombal em Movimento", que decorre aos domingos de manhã, na Zona Desportiva de Pombal, destinado a todos os interessados em realizar atividade física orientada, com o apoio dos ginásios e academias do concelho, verificando-se uma média de 44 participantes por sessão.

No que respeita às Piscinas Municipais, foram realizadas, no ano em apreço, obras de conservação e manutenção da Piscina Municipal Coberta, contando atualmente a mesma com 10280 utentes, tendo em consideração as 507 novas inscrições registadas em 2012. Do número total de utentes, 633 encontravam-se inscritos em regime de Natação Livre e 2176 praticaram a modalidade inseridos em Escolas de Natação (NDAP; SALAP; Associação Pombal Jovem; Ginásio Sporting Clube de Pombal; Gestão Educativa e Desportiva). Utilizaram ainda as instalações, a escola EB 2,3 Marquês de Pombal, com turmas de alunos com NEE (necessidades educativas especiais) e no âmbito do Desporto Escolar; o ATL de Meirinhas; os Infantários "A Falinha" e "O Sobreirinho"; o Lar da Felicidade; a Associação de Doentes com Alzheimer; os Bombeiros Voluntários de Pombal e a ETAP. Quanto à Piscina de Ar Livre - Natação Recreativa, a mesma registou, durante os meses de julho e agosto de 2012, 6353 entradas.

Junto às Piscinas Municipais, os Campos de Mini Golfe contaram, em 2012, com 1026 utilizadores.

Para além dos significativos apoios atribuídos às associações do concelho para o fomento da prática desportiva, o Município apoiou e promoveu, ao longo de todo o ano, várias iniciativas, bem como a realização de eventos de âmbito local, regional e nacional, destacando-se, entre outros:

- Apoio à realização do corta-mato escolar, da Escola Secundária de Pombal, que contou com a participação de mais de 300 alunos;
- Apoio à realização da segunda jornada das concentrações de Petizes em Futebol de Rua, que contou com a presença de cerca de 100 crianças em representação de 25 equipas do distrito;
- Apoio à realização do "3º Cross Vale do Arunca" / Corta Mato Distrital Longo de Leiria e à realização do Corta-Mato Escolar das CLDE da DREC, que contou com a participação das escolas dos 2º, 3º ciclos e secundários do distrito de Leiria, e que decorreram ambos no Centro de Meios Aéreos de Pombal;



- Apoio à realização das Provas de Atletismo em Pista Coberta, que decorreram no Expocentro - Taça Federação Portuguesa de Atletismo de Provas Combinadas; Taça Federação Portuguesa de Atletismo de Velocidade / Barreiras / Saltos; Triatlo Técnico Leiria/Coimbra/Santarém (Juvenis); Campeonato Distrital Absoluto de Leiria/Coimbra/Santarém; Campeonato Nacional de Juniores; Campeonato Nacional de Clubes - Fase de Apuramento; 2º Convívio Jovem da ADAL; Campeonato Nacional de Clubes, Masculino e Feminino – 1ª e 2ª Divisões.
- Organização do 6º Meeting de Atletismo Escolar Concelhio, em Pista de Ar Livre, que contou com a participação de 448 alunos de todas as Escolas dos 2º e 3º ciclos e Secundário do Concelho de Pombal;
- Apoio à realização da Final da Taça Distrital de Iniciados, em Futsal, no Pavilhão Municipal das Meirinhas;
- Apoio à realização do Campeonato Nacional de Futsal Inter Associações de Surdos 2012;
- Planeamento e organização da "10ª Milha Urbana – Centenário dos Bombeiros", que se realizou no dia 19 de maio e que contou com a participação de 271 pessoas;
- Apoio à realização Ação de Formação de Treinadores - "Alfabetização Motora e Especialização Desportiva", organizada pela Federação Nacional de Karaté – Portugal;
- Planeamento e preparação da "30ª Prova do Bodo", "Mini-Corrída do Bodo" e "Caminhada do Bodo", que se realizou no dia 28 de julho e que contou com cerca de 2400 participantes;
- Apoio às provas que decorreram na Pista de Atletismo do Estádio Municipal - Campeonato Regional de Atletismo 2012 do Desporto Escolar; Torneio Atleta Completo das Beiras; Olímpico Jovem Distrital (Iniciados / Juvenis); Campeonato Nacional de Clubes – Fase de Apuramento de Pombal; Campeonatos Distritais de Leiria – Juvenis; Campeonatos Distritais - Iniciados; Campeonatos Distritais - Absolutos;
- Planeamento e organização no dia 1 de Outubro de 2012, das 2ªs Olimpíadas Seniores do Concelho de Pombal, no Estádio Municipal.

Na área da Juventude, os principais eventos ocorreram nos dias 18, 19 e 20 de maio com a organização, por parte do Município, da 3ª Semana da Juventude de Pombal, incluindo a realização de diversos eventos desportivos, exposições, eventos culturais e espetáculos musicais na Zona Desportiva de Pombal.

Foi ainda viabilizada, na Loja Ponto Já, localizada na Biblioteca Municipal, a transmissão em direto da conferência "Emprego Jovem, Perspetiva e Horizonte", realizada no ISCTE no dia 9 de fevereiro, com a presença do Ministro Adjunto e dos Assuntos Parlamentares.

Durante o ano de 2012, no Espaço Juventude da Loja Ponto, foram atendidos, ao todo, 5670 jovens. De entre os atendimentos registados, mais de metade relacionaram-se com a utilização da internet nos postos existentes, sendo também significativos os atendimentos relativos a questões ligadas ao emprego e à habitação.

#### **9.5. ACÇÃO SOCIAL**

A Divisão de Ação Social tem com objetivos nomeadamente: Promover, no concelho, uma planificação estratégica de intervenção social; Colaborar com Instituições/Serviços para intervir na área da acção



social; Promover medidas que visem a inclusão de indivíduos e famílias; no sentido de minimizar os problemas de pobreza e exclusão social no concelho e contribuir para o bem-estar e melhor qualidade de vida da população mais vulnerável.

Assim destacamos, entre outras, as seguintes atividades/ações promovidas em 2012:

**9.5.1. AÇÃO SOCIAL ESCOLAR (1º ciclo do ensino básico)**

No ano lectivo 2012/2013 foram apoiados no âmbito da acção social escolar 804 alunos do 1º ciclo do ensino básico para a aquisição de livros e material escolar e para o fornecimento de refeições.

**9.5.2. ATENDIMENTO**

Foram atendidas pelos técnicos da Divisão de Ação Social 404 munícipes tendo sido realizados 480 atendimentos. À grande maioria (435) foi dada resposta à problemática apresentada pela Divisão de Ação Social e/ou Departamentos internos do município. Os restantes (45) foram encaminhados para os diferentes serviços da comunidade. As problemáticas de incidência apresentadas são: habitação social, carência económica e o desemprego.

**9.5.3. III - COMISSÃO DE PROTEÇÃO DE CRIANÇAS E JOVENS EM RISCO**

Foram realizadas 22 reuniões da Comissão Restrita e 3 da Comissão Alargada.

Foram acompanhados 156 crianças, sendo que 68 dos quais são processos novos, 11 foram reabertos e 79 transitaram do ano anterior. Foram arquivados 78 processos.

A problemática de incidência é a negligência e o abandono escolar. A medida de promoção e proteção aplicada com maior frequência foi a de Apoio Junto dos Pais.

**9.5.4. GABINETE DE CONSULTA JURÍDICA**

No âmbito destas Gabinete foram atendidas 259 munícipes e foram prestadas 48 consultas jurídicas.

**9.5.5. HABITAÇÃO SOCIAL**

Foi efectuado o acompanhamento e a gestão de ambos os bairros sociais constituídos por 135 fracções.

Foi realizada, pelo menos, uma visita domiciliária a todas as fracções.

**9.5.6. NÚCLEO LOCAL DE INSERÇÃO**

No âmbito do protocolo de parceria participamos em 18 reuniões em que foi analisada a situação dos candidatos e/ou beneficiários, definidos o plano de inserção e procedeu-se à assinatura dos mesmos.

**9.5.7. POPULAÇÃO IDOSA**

Foi elaborado e aprovado o Plano Estratégico para a população Sénior 2012/2014 do concelho de Pombal tendo sido apresentado publicamente a 25 de Julho. Foram levadas cabo as seguintes actividades:



**9.5.7.1. TEATRO "TUDO BAILA EM SEU REDOR"**

Realizou no Teatro Cine de Pombal no dia 20 de Abril em que participaram 255 idosos.

**9.5.7.2. 10.º CONVÍVIO DE IDOSOS NA PRAIA DO OSSO DA BALEIA**

Realizou no dia 11 de julho na Praia do Osso da Baleia em que participaram 513 idosos.

**9.5.7.3. COMEMORAÇÃO DO DIA DOS AVÓS**

A Comemoração do Dia dos Avós teve lugar no dia 26 de julho de 2012, e contou com a actuação de diferentes grupos de idosos e crianças do concelho no Jardim do Cardal, integrado no Programa das Festas do Bodo. Tratou-se de uma actividade intergeracional em que participaram cerca de 600 pessoas das quais 310 idosos, 173 crianças e 117 pessoas da comunidade.

**9.5.7.4. 2.ªs Olimpíadas Seniores**

Realizadas no dia 1 de Outubro no estádio municipal de Pombal, onde participaram 152 idosos.

**9.5.7.5. WORKSHOP "OS AFECTOS NA 3.ª IDADE"**

Promovido em parceria com o Hospital Leiria –Pombal e ACES Pinhal Litoral realizou-se no dia 21 de outubro, no Mini - Auditório do Teatro Cine de Pombal. Participaram 80 colaboradores de diversas instituições.

**9.5.7.6. AÇÕES DE EDUCAÇÃO PARA A SAÚDE - SESSÕES DE ESCLARECIMENTO SOBRE NUTRIÇÃO E PATOLOGIAS ASSOCIADAS E RASTREIOS**

Promovidas em parceria com o ACES Pinhal Litoral, realizaram-se no dia 23 de Outubro Galeria (-1) do Teatro Cine de Pombal. Participaram 76 idosos

**9.5.7.7. MOSTRA FOTOGRÁFICA "A ARTE DE ENVELHECER"**

Participaram nesta mostra fotográfica 15 instituições. Esteve exposta no Átrio do Teatro Cine de Pombal de 11 de novembro de 2012 (inauguração ) até ao final do ano.

**9.5.7.8. 5.º FESTIVAL DE TALENTOS**

O Festival de Talentos realizou-se no dia 14 de novembro de 2012, no Auditório do Teatro Cine de Pombal participaram 18 instituições e assistiram ao referido espectáculo 292 idosos.

**9.5.7.9. 9.ª FESTA DE NATAL**

A Festa de Natal dos Idosos realizou-se no dia 12 de dezembro de 2012, no Pavilhão das Actividades Económicas de Pombal. Participaram 439 idosos. Contou com um programa cultural e recreativo variado, e distribuição de prendas pelo município.

Em todas estas atividades o público-alvo foi a população idosa apoiados pelas IPSS.s do Concelho e pelos lares lucrativos, bem assim o(a)s colaboradores das mesmas.





#### **9.5.7.10. SERVIÇO DE TELEASSISTÊNCIA**

Foram apoiados 15 idosos em situação de carência económica e isolamento.

#### **9.5.8. REDE SOCIAL**

Foram realizadas 10 reuniões do Nucleo executivo e 3 do Conselho Local de Ação Social.

Foi elaborado e aprovado o Plano de Desenvolvimento Social. Foi elaborado e aprovados o Plano de Ação para 2012 sendo acompanhada execução do mesmo

#### **9.5.9. OUTRAS ATIVIDADES**

\_foi celebrado protocolo com o projeto "Nucleo de Sonhos" promovido pela APEPI; cujo objetivo é o de promover a capacitação pessoal, doméstica, parental, cultural de vítimas de violência doméstica e de indivíduos em situação de pobreza e exclusão social;

- foi celebrado o protocolo com o projeto "Pontes de Encontro" promovido pela Caritas Diocesana de Coimbra cujo objetivo era desenvolver ações que possam contribuir para a diminuição do absentismo e insucesso escolar ;e o reforço das competências parentais ;

- Foi apresentada proposta de alteração ao Regulamento Geral dos Apoios Diversos no âmbito das áreas de Ação Social

- Foi organizada em parceria com a Biblioteca a comemoração do dia Internacional para a Redução das Castátrofes;

- Foi elaborado dossier com os conteúdos que deveriam fazer parte da Divisão de Ação Social

### **9.6. NOVAS TECNOLOGIAS**

Nos capítulos seguintes descrevem-se por áreas, as actividades desenvolvidas pelo pelouro das Novas Tecnologias – Divisão de Informática, durante o ano 2012.

#### **9.6.1. HELPDESK, GESTÃO E MANUTENÇÃO DO SISTEMA**

As acções de helpdesk representam um grande volume de trabalho efectuado no GSI. As áreas de apoio aos utilizadores do SI (Sistema de Informação) do Município, são:

- Resolução de problemas na utilização de programas específicos por serviço, designadamente nas aplicações SIGMA (Contabilidade, Recursos Humanos, Obras Particulares, Águas, Lixo e Urbanismo), Intranet e B@M (Balcão de Atendimento Municipal), WebDocB@M;
- Formação na utilização das aplicações existentes bem como nas que foram desenvolvidas no decorrer do ano;
- Manutenção dos cerca de 200 computadores e 50 Fotocopiadores e impressoras do parque informático do Município;
- Manutenção dos cerca de 180 computadores e 150 impressoras/multifunções do parque informático das Escolas do Ensino Básico e Jardins de Infância do concelho de Pombal;
- Auxílio às Freguesias no que concerne à criação de condições para o correcto funcionamento dos B@M's (Balcões de Atendimento Municipal);



- Reparação de Hardware avariado e obsoleto garantindo a sua substituição;
- Administração e manutenção do parque informático assim como de todos os serviços inerentes;
- Manutenção e garantia de funcionamento dos pontos públicos de acesso à Internet (Pontos de Banda Larga);
- Manutenção dos servidores do Sistema de Informação do Município;
- Manutenção da rede informática dos edifícios;

O plano de acções de manutenção preventiva engloba as seguintes tarefas:

- Criação e gestão de Backups dos dados armazenados nos servidores do SI, com especial incidência para as aplicações Intranet, SIGMA e Portal(B@M);
- Administração de Base de Dados Oracle, SQLServer, PostGresql;
- Administração da rede Municipal de Banda Larga, composta por 15 edifícios ligados entre si através de fibra óptica e wireless (rede sem fio);
- Administração da rede de comunicações quer telefónicas quer de acesso à Internet;
- Manutenção do sistema de Videovigilância;
- Manutenção do Software de Gestão da Biblioteca (Bibliobase);
- Manutenção do Software de Gestão das Piscinas Municipais (SportStudio);
- Actualização e gestão do software de antivírus;
- Manutenção dos seguintes servidores: Web, Correio Electrónico, Active Directory, DNS, DHCP, DataCar (Pombus), OutSystems, entre outros;

### **9.6.2. INTRANET**

Descrevem-se a seguir os projectos desenvolvidos e implementados com maior relevância no que respeita à Intranet do Município:

- Novos desenvolvimentos na aplicação SIADAP 123;
- Continuação do desenvolvimento do Sistema de Gestão Documental: Webdoc 2.0, nomeadamente na correção e na melhoria de funcionalidades várias da aplicação;
- Desenvolvimento de aplicação para dar cumprimento à nova definição do processo de requisições internas e processos de aquisição;
- Desenvolvimento de aplicação de gestão de reuniões de câmara (WebMeeting);
- Aplicação "cinema" - Alteração conteúdo do bilhete;
- Desenvolvimento de módulo para Ação Social Escolar;
- Alterações na aplicação de Transportes Escolares, de acordo com requisitos solicitados



### 9.6.3. SERVIÇOS ONLINE – PORTAL e B@M (BALCÃO DE ATENDIMENTO MUNICIPAL)

As actividades realizadas no âmbito dos serviços on-line e B@M foram as seguintes:

- Desenvolvimento de projeto de desmaterialização de processos de Urbanismo (Obras Particulares, Loteamentos e Fiscalização) – WebSIGU;
- Desenvolvimento de várias melhorias na plataforma B@M, assim como adaptação a novas situações e quadro legal;
- Acerto de valores de taxas, resultantes da atualização deliberada em reunião de câmara;
- Desenvolvimento de login e de indicadores de desempenho, para registar e informar o número de alguns tipos de actividades dos funcionários (adesões a faturas eletrónicas, adesões a débitos diretos, adesões a faturas bimestrais);
- Desenvolvimento do novo catálogo de serviços;
- Cálculo de juros - alterar método de cálculo de juros. Cada ano tem uma percentagem;
- Preparação do mini-site da Milha Urbana;
- Adaptação do mini-site Prova Do Bodo para o ano 2012 - Inscrições on-line;
- Desenvolvimento do site das festas do Bodo: [www.festasdobodo.com](http://www.festasdobodo.com);
- Desenvolvimento nova plataforma para permitir pagamentos Multibanco;

Na tabela seguinte pode-se observar a actividade relativa a atendimentos efectuados nos B@M instalados nas Freguesias do concelho no ano 2012 e respetivos montantes.

Balcão	Num. Movimentos	Valor
Freguesia de Louriçal	4 335,00	50 499,79 €
Freguesia de Vermoil	4 045,00	49 616,14 €
Freguesia de Meirinhas	3 906,00	55 530,36 €
Freguesia de Redinha	3 876,00	45 386,96 €
Freguesia de Carnide	3 295,00	23 041,12 €
Freguesia de Mata Mourisca	2 629,00	25 470,37 €
Freguesia de Guia	2 566,00	45 658,12 €
Freguesia de Carriço	2 499,00	31 312,73 €
Freguesia da Ilha	2 225,00	21 075,16 €
Freguesia de Santiago de Litém	1 421,00	14 895,93 €
Freguesia de S. Simão de Litém	1 396,00	15 887,83 €
Freguesia de Vila Cã	787,00	10 588,61 €
Freguesia de Almagreira	743,00	8 079,11 €
Freguesia de Albergaria dos Doze	633,00	10 509,91 €
Freguesia de Pelariga	476,00	6 919,68 €
Freguesia de Pombal	351,00	5 906,34 €
Município de Pombal - Arquivo	126,00	715,06 €
REDUNICRE	119,00	2 814,90 €
Multibanco	48,00	1 229,38 €
Município de Pombal - Museu	17,00	170,00 €
	35 493,00	425 307,50 €



O número de movimentos efetuados nos B@M's em 2011 foi de 28289. Houve uma subida no número de 25% nos atendimentos efetuados.

O número de atendimentos realizados nos dois balcões presenciais do Município foi de 45784, cujos tempos médios de espera foram os seguintes de acordo com o assunto:

Fila	Tempo médio de espera
PC - Outros	00:05:23
PC - Obras	00:05:36
PC - Taxas e licenças	00:05:41
PC - Aguas e Saneamento	00:05:43
PC - Fiscalização	00:06:37
PC - Pombus	00:07:20
ST - Obras	00:12:09
ST - Aguas e Saneamento	00:12:21
ST - Taxas e licenças	00:12:39
ST - Fiscalização	00:12:44
ST - Outros	00:13:55
Média Global	00:09:06

#### **9.6.4. OUTROS PROJECTOS E ACTIVIDADES**

Foram ainda executados outros projectos de melhoria do SI do Município, designadamente:

- Elaboração dos seguintes procedimentos de aquisição (cadernos de encargos):
  - Aquisição de equipamento de rede (Switch) para substituição do Switch avariado no edifício dos Serviços Técnicos;
  - Aquisição de plataforma eletrónica de contratação pública;
  - Aquisição de 6 multifunções nos edifícios dos Paços do Concelho e Manuel Henriques;
  - Aquisição de software CAD;
  - Contratação de serviços de Acesso à internet (Banda Larga e ADSL) para os Jardins de Infância do Concelho de Pombal;
- Acompanhamento da instalação de quadros interativos, fornecidos ao Município no âmbito da candidatura Economia Digital;
- Permitir o carregamento de passes nos autocarros do Pombus, efetuados pelos motoristas;
- Migração dos dois centros de dados existentes, para o novo centro de dados;
- Colocação de todos os Quiosque Multimédia em funcionamento;
- Início do processo de Licenciamento Microsoft;
- Procedimento de aquisição de sistema de Cópias de Segurança;



### 9.6.5. CRONOGRAMA DOS PROJECTOS MAIS SOGNIFICATIVOS

Apresenta-se no quadro seguinte o cronograma temporal dos projetos desenvolvidos em 2012.

Quadro 17 – cronograma das atividades da Divisão de Informática

#### Actividades mais relevantes - Divisão de Informática (2012)

	Jan	Fev	Mar	Abr	Mai	Jun	Jul	Ago	Set	Out	Nov	Dez
<b>Gestão e manutenção do sistema</b>												
Heldesk	●	●	●	●	●	●	●	●	●	●	●	●
Manutenção Preventiva e Curativa do Parque Informático Municipal	●	●	●	●	●	●	●	●	●	●	●	●
Manutenção Escolas Ensino Básico e Juntas de Freguesia	◐	◐	◐	◐	◐	◐	◐	◐	◐	◐	◐	◐
Gestão de Sistema Integrado de Gestão Municipal (SIGMA):	●	●	●	●	●	●	●	●	●	●	●	●
Gestão de Anti-vírus	◐	◐	◐	◐	◐	◐	◐	◐	◐	◐	◐	◐
Gestão de Backups	◐	◐	◐	◐	◐	◐	◐	◐	◐	◐	◐	◐
Manutenção do sistema de VideoVigilância	◐	◐	◐	◐	◐	◐	◐	◐	◐	◐	◐	◐
Administração da rede de comunicações	◐	◐	◐	◐	◐	◐	◐	◐	◐	◐	◐	◐
Contact Center	◐	◐	◐	◐	◐	◐	◐	◐	◐	◐	◐	◐
<b>Outros projectos</b>												
Desenvolvimento de projeto de desmaterialização de processos de Urbanismo (Obras Particulares, Loteamentos e Fiscalização) – WebSIGU	●	●	●	●	●	●	●	●	●	●	●	●
Desenvolvimento de várias melhorias na plataforma B@M, assim como adaptação a novas situações e quadro legal	◐	◐	◐	◐	◐	◐	◐	◐	◐	◐	◐	◐
Desenvolvimento do novo catálogo de serviços	○	○	○	○	◐	◐	◐	●	●	○	○	○
Desenvolvimento nova plataforma para permitir pagamentos Multibanco	○	○	○	○	○	○	○	○	○	◐	●	●
Desenvolvimento SIADAP 123	●	◐	◐	○	○	○	○	○	○	○	○	●
Desenvolvimento do site www.festasdobodo.com	○	○	○	○	◐	●	●	○	○	○	○	○
Migração dos dois centros de dados existentes, para o novo centro de dados	○	○	◐	●	●	●	○	○	○	○	○	○
Desenvolvimento de melhorias e novas funcionalidades do sistema de gestão documental: Webdoc 2.0	◐	◐	◐	◐	◐	◐	◐	◐	◐	◐	◐	◐
Site milhaUrbana 2011	○	○	●	○	○	○	○	○	○	○	○	○

- Legenda:
- Nenhuma actividade
  - ◐ Pouca actividade
  - ◑ Alguma actividade
  - ◒ Muita actividade
  - Actividade máxima



## 9.7. OBRAS MUNICIPAIS

O quadro seguinte sintetiza as empreitadas de obras públicas espoletadas no decurso do ano 2012

Quadro 18 - Obras públicas espoletadas em 2012

(Parte 1 de 3)

Objectivo	Proc. N.º	Designação da Empreitada	Data Adjudicação	Valor Adjudicação	Adjudicatário	Data Consignação	T. Normais Medidos	% Executada	Prazo de Execução (Dias)
2.4.4	01/2012	Construção da Conduta Adutora entre a Mata do Urso e a Caxaria (Construção de Diversas Infraestruturas de Subsolo).	23-Jan-2012	73.502,02 €	Oliveiras. S.A.	16-Fev-2012	73.502,02 €	100,00%	30
2.4.2.2	02/2012	Construção e Reparação de Passeios e Largos (Requalificação da Rua da Fábrica Velha / Pombal)	19-Jan-2012	53.079,12 €	Construções Manuel & Lino. Lda.	22-Fev-2012	53.078,71 €	100,00%	20
2.4.4	03/2012	Construção dos Reservatórios e Equipamento Electromecânico nas Ranhas.	28-Jun-2012	798.371,00 €	Construções Irmãos Peres. S.A.	17-Set-2012	254.297,42 €	31,85%	210
2.4.4	04/2012	Construção da Estação de Tratamento da Mata do Urso	25-Jul-2012	2.897.349,75 €	C.M.E. - Construção e Manutenção Electromecânica. S.A.	12-Dez-2012	- €	0,00%	270
1.1.1.1.	05/2012	Beneficiação de Bairros Sociais (Reparação de danos nas partes comuns dos edifícios do Bairro São João de Deus)	20-Fev-2012	15.240,00 €	Major. Santos & Filhos. Lda.	14-Mai-12	13.078,95 €	85,82%	45
2.1.1.1.	06/2012	Construção, Reparação e Beneficiação de Jardins de Infância (Escola Cor de Rosa / Pombal)	23-Fev-2012	16.678,70 €	Joponte Construções. S.A.	26-Mar-12	9.111,69 €	54,63%	7
2.4.6.2	07/2012	Requalificação das Margens do rio Arunca entre a Ponte das barrocas e a Ponte da Central de Camionagem (Zonas verdes no corredor Ribeirinho no troço entre a zona desportiva e o Açude de Flandes).	1-Mar-2012	14.086,36 €	Delfim de Jesus Martins & Irmão. Lda.	30-Abr-2012	8.628,75 €	61,26%	30
3.3.1.1	08/2012	Freguesia de Abiúl / Arruamentos na Freguesia / Rua de Cima - Lugar de Lapa - Freguesia de Abiúl.	16-Mar-2012	20.900,20 €	Construções da Cancelinha. Lda.	17-Abr-2012	18.891,33 €	90,39%	30
2.1.1.2	09/2012	Beneficiação, Reparação e Conservação de Edifícios Escolares (Construção de Muros de Suporte de Terras na Escola do Barrocal)	4-Abr-2012	10.701,61 €	Construções Manuel & Lino. Lda.	23-Jul-12	10.540,49 €	98,49%	45
2.4.2.2	10/2012	Arranjos Urbanísticos e Passeios nas Sedes de Freguesia (Rua N.º Sr.ª dos Milagres e Rua de São Tiago de Litém / Freguesia de Santiago de Litém)	21-Mai-2012	106.526,49 €	Carmatofil - Construções. Lda.	20-Ago-2012	22.960,35 €	21,55%	120
2.4.4	11/2012	Construção, Beneficiação e Reparação de Redes de Água (Substituição de Conduta e Ramais no Centro Histórico da Redinha)	20-Mar-2012	27.489,00 €	Lenaprédio. Lda.	20-Abr-2012	25.775,60 €	93,77%	45
2.1.1.2	12/2012	Beneficiação, Reparação e Conservação de Edifícios Escolares (Remodelação da Escola Primária da Guia)	3-Mai-2012	34.000,00 €	Rodrigues. Irmãos. Lda.	2-Jul-2012	34.000,00 €	100,00%	60
5.5.2	13/2012	Construção e Beneficiação de Zonas de Lazer e de Recreio (Instalação de Utilização de Energia Eléctrica do Parque de Merendas da Pelariga)	27-Abr-2012	11.492,40 €	Fusicabo Montagens Eléctricas. Lda.	27-Jun-2012	11.492,40 €	100,00%	45
1.1.1.1.	14/2012	Construção do Parque de Viaturas e Máquinas	22-Ago-2012	1.995.383,27 €	CIP - Construção, S.A.		- €	0,00%	360
3.3.1.1	15/2012	Beneficiação e Reparação de Estradas e Caminhos (Reconstrução de Passagem Hidráulica em Lagoa - Freguesia de Vermoil)	17-Abr-2012	16.407,35 €	Joaquim Rodrigues da Silva & Filhos. Lda.	2-Mai-2012	16.407,35 €	100,00%	30
2.1.1.2	16/2012	Beneficiação e Conservação de Edifícios Escolares (Cantina Escolar da Guia)	28-Jun-2012	188.600,00 €	Soteol - Sociedade de Terraplanagens do Oeste. Lda.		- €	0,00%	210
2.4.6.2	17/2012	Corredor Ecológico Ribeirinho ao longo do Rio Arunca (Zona Desportiva)	26-Abr-2012	74.640,48 €	Dominconstruções 2. Lda.	10-Mai-2012	74.608,65 €	99,96%	20
3.2.1	18/2012	Beneficiação de Iluminação Pública (Iluminação da Ciclovia do Arunca)	15-Mai-2012	18.689,05 €	Canas - Engenharia e Construção, S.A.	2-Jul-2012	18.516,27 €	99,08%	45
2.4.1	19/2012	Beneficiação de Bairros Sociais (Remodelação de Habitações no Bairro S. João de Deus)	21-Mai-2012	15.141,00 €	Major. Santos & Filhos. Lda.	16-Jul-2012	15.049,80 €	99,40%	30
3.3.1.1	20/2012	Freguesia de Pelariga / Beneficiação e Conservação de Estradas, Caminhos e Arruamentos (Rua da Estrada Velha - Sede de Freguesia; Rua Principal Sacutos - Matosos; Lugar de Montes de Vérgio)	12-Jul-2012	80.077,74 €	Cimalha - Construções da Batalha. S.A.	18-Set-2012	30.629,73 €	38,25%	90
1.1.1.1.	21/2012	Beneficiação da Casa Manuel Henriques (2.ª Fase)	3-Jul-2012	71.711,71 €	Construções Manuel & Lino. Lda.	8-Out-2012	29.967,43 €	41,79%	90



Quadro 18 - Obras públicas espoletadas em 2012

(Parte 2 de 3)

Objectivo	Proc. N.º	Designação da Empreitada	Data Adjudicação	Valor Adjudicação	Adjudicatário	Data Consignação	T. Normais Medidos	% Executada	Prazo de Execução (Dias)
3.3.1.1	22/2012	Freguesia de Albergaria dos Doze / Asfaltagem de Estradas e Caminhos na Freguesia (Lugares de Albergaria dos Doze, Vale Pomares, Gracieira e Murzeleira)	Proposta + baixa	116.027,21 €			- €	0,00%	90
2.4.2.2	23/2012	Construção e Beneficiação de Passeios e Largos - Largo de Flandes	27-Set-2012	210.255,00 €	Soteol - Sociedade de Terraplanagens do Oeste, Lda.		- €	0,00%	120
2.4.4	24/2012	Construção da Conduta Adutora, Est. Elevatória e Reservatórios entre Caxaria e o Parque Industrial Manuel da Mota (Construção de Reservatórios)	2-Out-2012	2.192.006,59 €	Construções Refoiense, Lda.		- €	0,00%	270
3.4.2	25/2012	Requalificação dos espaços públicos da Aldeia do Vale (Pavimentação / calcetamento de Ruas)	22-Ago-2012	154.515,69 €	Soteol - Sociedade de Terraplanagens do Oeste, Lda.		- €	0,00%	150
3.3.1.1	26/2012	Freguesia de Vermoil / Asfaltagem de Estradas e Caminhos na Freguesia (Requalificação do C.M. 1048)	10-Set-2012	158.744,16 €	Manuel Conceição Antunes, C.O.P.. S.A.	26-Nov-2012	23.897,20 €	15,05%	90
3.3.1.1	27/2012	E.M. 501-1 (Vila Cã - Abiul)	17-Ago-2012	138.123,56 €	Cimalha Construções da Batalha, S.A.	9-Nov-2012	20.955,65 €	15,17%	90
2.4.6.2	28/2012	Parque Fluvial do Açude (Relvamento e Rede de Rega)	23-Nov-2012	148.971,87 €	António Lopes Pina, Unipessoal, Lda.		- €	0,00%	75
2.5.2	29/2012	Beneficiação do Estádio Municipal das Meirinhas	10-Dez-2012	578.653,18 €	Soteol - Sociedade de Terraplanagens do Oeste, Lda.		- €	0,00%	90
3.3.1.1	30/2012	Freguesia de Meirinhas / CM 1041 (Meirinhas Cima - Palão - Venda Nova)	10-Set-2012	64.149,61 €	Socitop. Unipessoal, Lda.		- €	0,00%	90
3.3.1.1	31/2012	Freguesia de Pelariga / Asfaltagem de Estradas e Caminhos na Freguesia (Lugares de Tinto e Meires)	10-Set-2012	120.250,00 €	Construções Júlio Lopes, S.A.		- €	0,00%	90
3.3.1.1	32/2012	Freguesia de Almagreira / Asfaltagem de Estradas e Caminhos na Freguesia (Lugares de Assanha da Paz, Gregórios e Almagreira)	10-Set-2012	133.407,93 €	Construções Viasmanso, Lda.	12-Nov-2012	25.580,40 €	19,17%	90
2.4.3.1	33/2012	Outras Construções e Beneficiações de Emissários e Redes de Saneamento (Santiais)	2-Ago-2012	19.703,63 €	Lusosicó Construções, S.A.	27-Set-2012	12.455,82 €	63,22%	40
3.3.1.1	34/2012	Freguesia da Redinha / Asfaltagem de Estradas e Caminhos na Freguesia (Requalificação do C.M. 1123 e Lugares de Redinha e Anços)	8-Out-2012	147.959,09 €	Construções António Leal, S.A.	5-Nov-2012	70.706,40 €	47,79%	90
2.4.3.1	35/2012	Remodelação \Ampliação da ETAR de Pombal	23-Nov-2012	5.939.143,20 €	DST - Domingos da Silva Teixeira, S.A.		- €	0,00%	365
3.3.1.2	36/2012	Construção do Parque de Estacionamento do Largo S. Sebastião (Reformulação de Infraestruturas Exteriores)	16-Out-2012	142.907,80 €	Constrope Congevia, Engenharia e Construção, S.A.	7-Nov-2012	142.907,81 €	100,00%	30
2.4.2.2	37/2012	Construção de Passeios e Largos (Passeio ao Longo do Recinto Escolar do Travasso) / Freguesia de Pombal	21-Nov-2012	12.800,00 €	Construções da Cancelinha, Lda.	17-Dez-2012	- €	0,00%	45
2.1.1.1	38/2012	Construção, Reparação e Beneficiação de Jardim-de-Infância (Jardim de Infância de Guia)	23-Nov-2012	24.600,00 €	Construções Manuel & Lino, Lda.		- €	0,00%	75
3.1.1.1	39/2012	Construção, Reparação e Beneficiação de Pontões (Reparação / Beneficiação do Pontão na Mata o Tojal (E.M. 532) e Gafaria - Freguesia de Vermoil)	6-Nov-2012	13.324,50 €	Joponte Construções, S.A.	29-Nov-2012	13.324,50 €	100,00%	10
2.4.2.2	40/2012	Construção e Reparação de Passeios e Largos (Execução de Passeio na Rua Professor Carlos Alberto da Mota Pinto)	20-Nov-2012	15.862,50 €	Abicalçadas Pavimentos e Calçadas, Lda.		- €	0,00%	45
2.4.3.1	41/2012	Beneficiação e Reparação de ETAR'S (Substituição da Cobertura do Órgão de Saída de Lamas da ETAR de Pombal)	19-Nov-2012	2.880,00 €	Major. Santos & Filhos, Lda.		- €	0,00%	15
3.3.1.1	42/2012	Equipamento de Sinalização e Segurança (Sinalização Rodoviária em E.N. desclassificadas, E.M. e C.M.)	11-Jan-2012	83.998,23 €	Plenavia - Construção e Conservação de Vias, Lda.		- €	0,00%	180
3.3.1.1	43/2012	Requalificação do CM 1045 (EN 237 - Casal Fernão João - EM 531)	Proposta + baixa	577.757,90 €			- €	0,00%	270



Quadro 18 - Obras públicas espoletadas em 2012

(Parte 3 de 3)

Objectivo	Proc. N.º	Designação da Empreitada	Data Adjudicação	Valor Adjudicação	Adjudicatário	Data Consignação	T. Normais Medidos	% Executada	Prazo de Execução (Dias)
1.1.1.1	44/2012	Construção, Beneficiação e Reparação de Outros Edifícios (Edifício onde está instalada a Sede do Sporting Clube de Pombal)	20-Nov-2012	22.055,00 €	Major. Santos & Filhos. Lda.		- €	0,00%	45
2.5.2	45/2012	Beneficiação e Reparação de Pavilhões Gimnodesportivos (Beneficiação e Reparação do Edifício de Apoio ao Pavilhão das Actividades Económicas)	Proposta + baixa	398.229,68 €			- €	0,00%	210
2.1.1.5	46/2012	Beneficiação, Reparação e Conservação de Edifícios Escolares (Centro Escolar de Carnide / Beneficiação do Piso Inferior)	Preço base	520.216,61 €			- €	0,00%	210
2.5.2.	47/2012	Beneficiação e Reparação de Pavilhões Gimnodesportivos (Vedação Periférica e Arranjos Exteriores do Gimnodesportivo em Meirinhas)	Proposta	148.648,01 €			- €	0,00%	60
1.1.1.1	48/2012	Recuperação de Edifícios Escolares Desactivados (Escola da Valdeira)	Proposta + baixa	29.883,05 €			- €	0,00%	90
2.4.3.1.	49/2012	Construção da Rede de Saneamento de Boldrarias e Barrocas (Lugares da Borda)	Preço base	2.830.000,00 €			- €	0,00%	300
TOTAIS				21.485.141,25 €			1.030.364,72 €		

Os quadros seguintes resumem a intervenção do Município na rede viária municipal, nos últimos 5 anos.

Quadro 19 - Resumo da intervenção na rede viária nos últimos 5 anos, ml

FREGUESIAS						TOTAIS	Adjudicadas/a concurso/a lançar
	2008	2009	2010	2011	2012		
ABIUL	10.689,00	7.927,00			8.610,00	27.226,00	1.459,00
ALBERGARIA DOS DOZE	5.891,50	6.950,20				12.841,70	3.810,00
ALMAGREIRA	8.726,00			7.387,30	1.295,00	17.408,30	3.529,00
CARNIDE	5.213,80	9.435,50			7.814,50	22.463,80	
CARRIÇO	5.904,60	5.742,00	15.705,00			27.351,60	
GUIA	2.320,50	4.190,70	7.493,00		3.000,00	17.004,20	
ILHA	5.234,10	2.254,00		4.040,00	3.000,00	14.528,10	
LOURIÇAL	10.373,70	5.271,82		1.640,00		17.285,52	
MATA MOURISCA	3.399,00	4.532,50			6.874,70	14.806,20	4.520,30
MEIRINHAS	2.797,37		468,50		883,00	4.148,87	6.160,00
PELARIGA	3.617,00	6.050,45	3.316,00			12.983,45	3.870,00
POMBAL	16.387,50	8.834,00	9.010,50	480,00	6.281,00	40.993,00	6.609,00
REDINHA	5.147,50			5.886,00	1.961,00	12.994,50	
SANTIAGO DE LITÉM	5.445,00	3.300,00	2.000,00			10.745,00	
S. SIMÃO DE LITÉM	5.074,50	3.855,65	4.344,50			13.274,65	
VERMOIL	5.331,00	4.000,00	8.970,30		4.298,00	22.599,30	4.835,00
VILA CÃ	2.892,50	940,00		4.854,00		8.686,50	1.901,00
TOTAIS	104.444,57	73.283,82	51.307,80	24.287,30	44.017,20	297.340,69	36.693,30
						119.612,30	334.033,99

Gráfico 23 - Resumo da intervenção na rede viária nos últimos 5 anos, ml





Resumo Asfaltagens dos anos 2008 a 2012

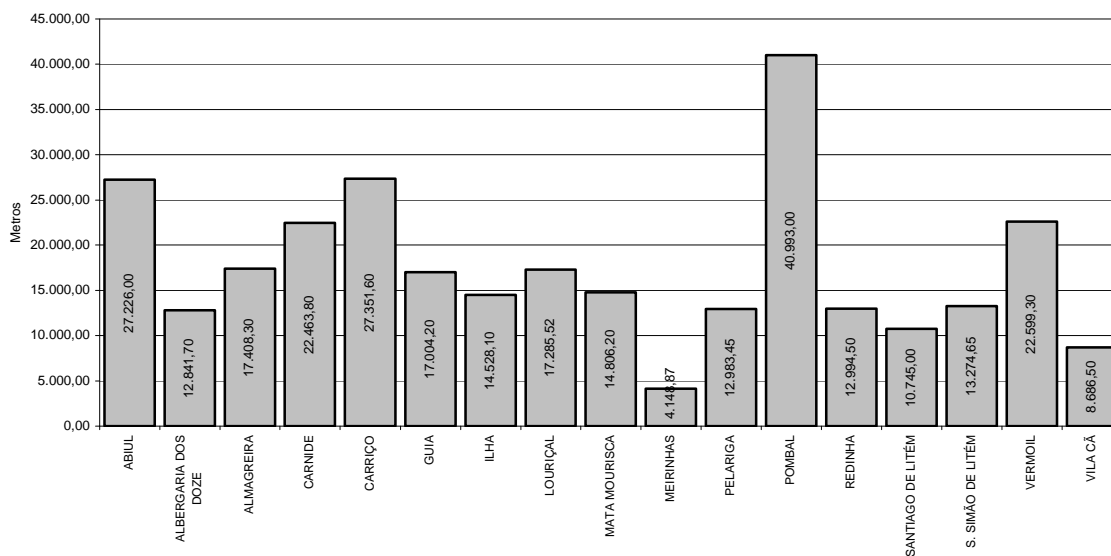



## 9.8. AQUISIÇÃO DE BENS E SERVIÇOS

Abaixo consta a relação dos procedimentos de aquisição de bens e serviços, espoletados em 2012 e executados até Abril de 2013. A relação não inclui os procedimentos realizados ao abrigo do regime simplificado do Código dos Contratos Públicos.

Quadro 20 - Aquisições de bens e serviços espoletadas em 2012

### (Parte 1 de 4)

N.º PROC.	DESIGNAÇÃO	ADJUDICADO A	DATA DE ADJUDICAÇÃO	PROCEDIMENTO	PREÇO	EXECUTADO S/IVA	EXECUTADO C/IVA
001/AJD/SA/12	Prestação de serviços na Unidade de Veterinária, Mercados e Feiras (Cab.22)	Dina Teresa Cruz Loureiro	25-01-2012	Ajuste Directo	17.988,00 €	1.499,00 €	1.499,00 €
002/AJD/SA/12	Aquisição de piso de teia e guardas (Cab.39)	Luzeiro-Gab. Téc.Illuminação Lda	27-02-2012	Ajuste Directo	18.967,50 €	18.967,50 €	23.330,03 €
003/AJD/SA/12	Revisão, Manutenção, Reparação da mecânica de cena nº palco principal do Edifício do Teatro Cine de Pombal (Cab.38)	Luzeiro-Gab. Téc.Illuminação Lda	16-02-2012	Ajuste Directo	8.421,20 €	8.421,20 €	10.358,08 €
004/AJD/SA/12	Prestação de serviços de limpeza e manutenção dos Edifícios Municipais - IN HOUSE - (Cab.37)	PROCEDIMENTO CADUCADO, nos termos do nº 2, do art.º 86.º do CCP					
005/AJD/SA/12	Fornecimento de energia eléctrica p/ as instalações alimentadas em baixa tensão especial e média tensão do Município de Pombal ao abrigo do acordo quadro p/ o fornecimento de electricidade em regime de mercado livre p/ Portugal Continental da ANCP (Cab.7)	NÃO ADJUDICADO, nos termos da Alínea a) do nº 1, do art.º 79.º do CCP					
006/AJD/SA/12	Reparação de diversos parques infantis Município de Pombal (Cab.45)	Vecojuncal, Lda	13-02-2012	Ajuste Directo	20.997,20 €	20.997,20 €	25.826,56 €
007/AJD/SA/12	Programação cultural em rede e projectos educativos para o ano de 2012 (Cab.9)	Cultideias, Lda	06-02-2012	Ajuste Directo	53.050,00 €	53.050,00 €	65.251,50 €
008/AJD/SA/12	Aquisição de circuito de dados (Internet e voz) (Cab.13)	PT-Comunicações S.A.	28-02-2012	Ajuste Directo	23.845,44 €	9.767,63 €	12.014,19 €
009/AJD/SA/12	Compostagem e/ou valorização de lamas da ETAR-Fornecimento Contínuo (Cab.40)	Componatura, Lda	27-03-2012	Ajuste Directo	50.000,00 €	38.610,00 €	40.926,60 €
010/AJD/SA/12	Prestação de serviços na área do desporto para o programa "Desporto p/ todos" (Cab.142)	Neuza Catarina Ferreira Gomes	23-02-2012	Ajuste Directo	13.223,16 €	13.223,16 €	13.223,16 €
011/AJD/SA/12	Prestação de serviços gerais de limpeza e manutenção de espaços e infra-estruturas Municipais (Cab.)	CANCELADO-Não apresentaram propostas					
012/AJD/SA/12	Prestação de serviços na área da hidrologia e ambiente (Cab.228)	Tierra-Engenharia e Ambiente, Lda	08-03-2012	Ajuste Directo	10.000,00 €	10.000,00 €	12.300,00 €
013/AJD/SA/12	Prestação de serviços de vigilância noturna do Castelo de Pombal e sua área envolvente (Cab.204)	Securitas-Serv. Tec. De Segurança S.A.	29-02-2012	Ajuste Directo	8.730,00 €	8.447,42 €	10.390,33 €
014/AJD/SA/12	Manutenção e reparação de 3 super estruturas de viaturas de recolha de R.S.U. (Cab.227)	Basrio-Metalomecânica, eq. Rodoviários S.A.	13-02-2012	Ajuste Directo	9.993,56 €	9.993,56 €	12.292,08 €
015/AJD/SA/12	Contratação de serviços de leitura de contadores de água (Cab.468)	Nicypapper-Material de Escritorio Lda	15-03-2012	Ajuste Directo	20.520,00 €	20.486,24 €	25.198,08 €
016/AJD/SA/12	Aquisição de serviços informáticos p/ a gestão comercial das funções "Águas,Saneamento e Resíduos Sólidos e Urbanos" (Cab.530)	EPAL-Empresa Portuguesa de Águas Livres, S.A.	09-04-2012	Ajuste Directo	139.836,00 €	50.610,63 €	62.251,08 €
017/AJD/SA/12	Serviço de printings e finishing (Impressão, dobragem, envelopagem) e produção digital de documentos p/ expedição postal	NÃO ADJUDICADO, nos termos da Alínea a) do nº 1, do art.º 79.º do CCP					
018/AJD/SA/12	Tratamento de terrassobrantas provenientes de cemitérios Municipais	NÃO ADJUDICADO, nos termos da Alínea a) do nº 1, do art.º 79.º do CCP					
019/AJD/SA/12	Concepção, fornecimento e instalações decorativas p/ as festas do Bodo 2012 (Cab.1127)	Arraial de Brilho Iluminações Festivas Lda	17-05-2012	Ajuste Directo	6.000,00 €	6.000,00 €	7.380,00 €
020/AJD/SA/12	Beneficiação do Teatro-Cine de Pombal (Recuperação das instalações sanitárias) (Cab.643)	Habiclima-Eng. E Instalações Técnicas Lda	19-03-2012	Ajuste Directo	6.167,50 €	6.167,50 €	7.586,08 €
021/AJD/SA/12	Elaboração do projecto de execução do reservatório elevado do Parque Industrial de Pombal-Eq. Eléctrico e electromecânico (Cab.641)	Ecoserviços-Gestão sistemas ecológicos Lda	26-03-2012	Ajuste Directo	19.300,00 €	15.890,33 €	19.545,10 €
022/AJD/SA/12	Prestação de serviços na área dos recursos florestais/protecção civil (Cab.507)	André Sintra Torrado	14-03-2012	Ajuste Directo	8.940,00 €	8.940,00 €	8.940,00 €
023/AJD/SA/12	Prestação de serviços no âmbito da representação do Município em juízo e da contratação pública-DOM (Cab.644)	Dina Isabel Vieira Fernandes	04-04-2012	Ajuste Directo	24.000,00 €	20.000,00 €	20.000,00 €
024/AJD/SA/12	Prestação de serviços jurídicos, nos domínios das contra-ordenações e expediente geral (Cab.139)	Teófilo Agostinho Martins Araujo Santos	11-04-2012	Ajuste Directo	27.698,00 €	27.698,00 €	27.698,00 €
025/AJD/SA/12	Projecto de requalificação urbana das zonas dos governos e Vinagres - 2ª Fase (Cab.778)	Reis de Figueiredo, Arquitectos da Beira Lda	16-04-2012	Ajuste Directo	33.500,00 €	3.350,00 €	4.120,50 €
026/AJD/SA/12	Execução de busto - Homenagem ao Comendador José Maria Duarte Junior	NÃO ADJUDICADO, nos termos da Alínea 5), do art.º 79.º do CCP					
027/AJD/SA/12	Aquisição de mobiliário (armários) para o 2º andar do Edifício Manuel Henriques (Cab. 918)	Sistética-Sistemas de Mobiliário e armazenamento	04-05-2012	Ajuste Directo	12.370,00 €	12.370,00 €	15.215,10 €
028/AJD/SA/12	Projecto de requalificação urbana da zona de Flandes (Cab.948)	Reis de Figueiredo, Arquitectos da Beira Lda	02-05-2012	Ajuste Directo	45.000,00 €	40.500,00 €	49.815,00 €
029/AJD/SA/12	Execução de busto - Homenagem ao Comendador José Maria Duarte Junior (Cab. 779)	Jorge Fernando Coelho de Sousa	09-04-2012	Ajuste Directo	8.950,00 €	8.950,00 €	8.950,00 €



Quadro 20 - Aquisições de bens e serviços espoletadas em 2012

(Parte 2 de 4)

N.º PROC.	DESIGNAÇÃO	ADJUDICADO A	DATA DE ADJUDICAÇÃO	PROCEDIMENTO	PREÇO	EXECUTADO SIVA	EXECUTADO CIVA
030/AJD/SA/12	Aquisição de plataforma electrónica de contratação pública (Cab.969)	Construlink-Tecnologias de Informação S.A.	11-04-2012	Ajuste Directo	24.750,00 €	8.250,00 €	10.147,50 €
031/AJD/SA/12	Aquisição de inertes para caminho no lugar da Silveirinha pequena (Cab. 1128)	Iberobrita S.A.	03-05-2012	Ajuste Directo	13.366,00 €	6.102,00 €	7.505,46 €
032/AJD/SA/12	Prestação de serviços na área da elaboração de desenho e fiscalização de obras (Cab.1423)	Antonio José Sá Santos	01-05-2012	Ajuste Directo	7.153,30 €	7.153,30 €	7.153,30 €
033/AJD/SA/12	Aquisição de equipamento de rede (Switch) (Cab. 1309)	CPCIS-S.A.	02-06-2012	Ajuste Directo	22.618,71 €	22.618,71 €	27.821,01 €
034/AJD/SA/12	Fornecimento de energia eléctrica p/ as instalações alimentadas em baixa tensão especial e média tensão do Município de Pombal ao abrigo do acordo quadro da ANCP (Cab.1771)	EDP COMERCIAL - Comercialização de Energia S.A.	26-10-2012	Ajuste Directo	1.662.032,49 €	202.868,94 €	202.868,94 €
035/AJD/SA/12	Contratação de serviços de acesso à internet (Banda Larga ADSL) p/ os jardins-de-infância do Concelho de Pombal (Cab.1523)	TMN-Telecomunicações Moveis Nacionais, S.A.	25-06-2012	Ajuste Directo	10.458,96 €	0,00 €	0,00 €
036/AJD/SA/12	Contratação da prestação de serviços gerais, limpeza e manutenção de espaços (Cab.1430)	PMUGEST - Pombal Manutenção Urbana e Gestão, E.E.M.	27-06-2012	Ajuste Directo	181.081,00 €	103.657,06 €	127.498,18 €
037/AJD/SA/12	Prestação de serviços jurídicos, nas áreas do ordenamento do território e do Urbanismo (Cab.1431)	Teófilo Agostinho Martins Araujo Santos	21-05-2012	Ajuste Directo	20.265,00 €	16.887,50 €	16.887,50 €
038/AJD/SA/12	Prestação de serviços de limpeza e manutenção de edifícios e Infraestruturas municipais (Cab.1446)	PMUGEST - Pombal Manutenção Urbana e Gestão, E.E.M.	27-06-2012	Ajuste Directo	294.810,50 €	288.582,99 €	354.957,08 €
039/AJD/SA/12	Prestação de serviços no âmbito da representação do Município em juízo (Cab.1640)	Teófilo Agostinho Martins Araujo Santos	21-05-2012	Ajuste Directo	11.000,00 €	11.000,00 €	11.000,00 €
040/AJD/SA/12	Realização de análises físico-químicas das águas residuais, lamas e areias das ETAR S do Concelho (Cab.1655)	Lusáqua-Serviços Ambientais S.A.	21-08-2012	Ajuste Directo	6.008,64 €	3.075,05 €	3.782,31 €
041/AJD/SA/12	Serviço de printings e finishing (Impressão, dobragem, envelopagem) e produção digital de documentos p/ expedição postal (Cab.1761)	Mailtec-Tecnologias de Informação S.A.	25-06-2012	Ajuste Directo	14.971,31 €	9.187,35 €	11.300,44 €
042/AJD/SA/12	Reformulação do projecto de execução do campo de futebol das Meirinhas (Cab.2368)	FASE-Estudos e Projetos, S.A.	11-09-2012	Ajuste Directo	16.500,00 €	16.500,00 €	20.295,00 €
043/AJD/SA/12	Verificação periódica de contadores de água para abastecimento público (Cab. 2491)	Resopre, S.A.	31-07-2012	Ajuste Directo	74.060,00 €	29.452,50 €	36.226,57 €
044/AJD/SA/12	Prestação de serviços do espetáculo musical BOSS AC p/ as festas do Bodo 2012 (Cab.2037)	Mega Agência Unipessoal Lda	23-07-2012	Ajuste Directo	12.000,00 €	12.000,00 €	14.760,00 €
045/AJD/SA/12	Aquisição de medalhística p/ oferta a entidades (Cab.2067)	Top Platinum Lda	21-08-2012	Ajuste Directo	10.385,00 €	10.385,00 €	12.773,55 €
046/AJD/SA/12	Optimização de sistema de adição de cloro, gás e controlo de cloro livre, na água do depósito da Ribeira de Stº Amaro (Cab.2155)	Enkrott Centro-Gestão Tra. Águas Lda	23-07-2012	Ajuste Directo	5.941,20 €	5.941,20 €	7.307,88 €
047/AJD/SA/12	Aquisição de serviços de amostragem, de análises microbiológicas e físico-químicas (Cab.2541)	AEMITEQ-Ass. Para a Inovação Tec. E Qualidade	13-09-2012	Ajuste Directo	49.758,50 €	10.857,14 €	13.354,28 €
048/AJD/SA/12	Prestação de serviços de verificação das contas Municipais p/ os anos de 2012/2013 e 2014 (Cab. 2081)	LCA-Leal Carreira & Associados SROC	15-06-2012	Ajuste Directo	30.000,00 €	5.000,00 €	6.150,00 €
049/AJD/SA/12	Fornecimento e instalação de equipamento correção factor de potência (Cab.2222)	Canas-Engenharia e Construção S.A.	20-08-2012	Ajuste Directo	27.505,37 €		
050/AJD/SA/12	Instalação eléctrica para as festas do Bodo 2012 (Cab.2209)	Fusicabo, Lda	11-07-2012	Ajuste Directo	7.944,20 €	7.944,20 €	9.771,37 €
051/AJD/SA/12	Aquisição de serviços de manutenção e conservação de espaços verdes (Cab.2219)	Rui Paulo Gonçalves Freire	16-07-2012	Ajuste Directo	20.340,00 €	10.170,00 €	12.509,10 €
052/AJD/SA/12	Prestação de serviços de palco coberto p/ as festas de Bodo de Pombal 2012 (Cab. 2367)	Lookilás Prod. De Eventos Unipessoal, Lda	17-07-2012	Ajuste Directo	9.910,00 €	9.910,00 €	12.189,30 €
053/AJD/SA/12	Prestação de serviços de aluguer de som e iluminação para os espectáculos a realizar nos dias 27 e 29 de Junho de 2012 ( Cab.2367)	Musimagem, Produção de audiovisuais, Lda	17-07-2012	Ajuste Directo	5.000,00 €	5.000,00 €	6.150,00 €
054/AJD/SA/12	Aquisição e colocação de módulos contentores usados (seminovos) (Cab.2488)	Grupo Vendap, S.A.	16-10-201	Ajuste Directo	36.080,00 €	36.080,00 €	44.378,40 €
055/AJD/SA/12	Aquisição de combustível a granel (Cab.2423 / 584)	Repsol Portuguesa S.A.	22-10-2012	Ajuste Directo	575.505,00 €	223.098,51 €	274.411,17 €
056/AJD/SA/12	Prestação de serviços de renovação de licenciamento de software outsystems (Cab.2471)	Normática-Serviços Informática e Org. S.A.	02-08-2012	Ajuste Directo	10.100,00 €	10.100,00 €	12.423,00 €
057/AJD/SA/12							
058/AJD/SA/12	Ligação de instalações eléctricas do Parque de Merendas da Fonte da Pedra (Cab.2662)	EDP-Distribuição S.A.		Ajuste Directo	8.593,25 €		
059/AJD/SA/12	Aquisição de gelados para o Bar da Praia do Osso da Baleia (Cab. 2793)	Casa do Frio-Dist. Alimentar Lda	31-07-2012	Ajuste Directo	9.010,19 €	9.008,23 €	11.080,12 €



Quadro 20 - Aquisições de bens e serviços espoletadas em 2012

(Parte 3 de 4)

N.º PROC.	DESIGNAÇÃO	ADJUDICADO A	DATA DE ADJUDICAÇÃO	PROCEDIMENTO	PREÇO	EXECUTADO S/IVA	EXECUTADO C/IVA
060/AJD/SA/12	Requalificação sistemas de comando da iluminação pública (Cab.2878)	EDP-Distribuição S.A.		Ajuste Directo	48.741,12 €	976,40 €	1.200,97 €
061/AJD/SA/12	Assistência técnica p/ as escolas do 1º Ciclo e Jardins de Infância p/ o ano lectivo 2012/2013 (Cab.2875)	CMG - Célia M.Gonçalves, Lda	19-09-2012	Ajuste Directo	9.900,00 €	6.600,00 €	8.118,00 €
062/AJD/SA/12	Fiscalização de empreitada de construção da conduta adutora da Caxaria (Cab.2877)	Maria Rosa Henriques Marques	10-09-2012	Ajuste Directo	8.160,00 €	8.160,00 €	8.160,00 €
063/AJD/SA/12	Fornecimento de energia eléctrica da ETAR da Guia (Cab.3032)	EDP COMERCIAL - Comercialização de Energia S.A.	02-10-2012	Ajuste Directo	83.362,41 €		
064/AJD/SA/12	Prestação de serviços de desenvolvimento e acompanhamento de actividades culturais (Cab. 3031)	NÃO ADJUDICADO, nos termos da Alínea b), do art.º 79.º do CCP					
065/AJD/SA/12	Projecto do Parque verde da Cidade (Cab.3030)	Vasco Emanuel Machado Pinto da Silva	25-09-2012	Ajuste Directo	41.000,00 €	38.950,00 €	38.950,00 €
066/AJD/SA/12	Prestação de serviços de técnico de Arquitectura (Cab.3120)	Nelson Gomes Mendes	03-10-2012	Ajuste Directo	16.477,44 €	6.865,60 €	6.865,60 €
067/AJD/SA/12	Aquisição de fruta p/ as Escolas básicas - Ano lectivo 2012/2013 (Cab.3118)	Quinta do Barroco, Lda	03-10-2012	Ajuste Directo	20.177,10 €	12.596,59 €	13.352,39 €
068/AJD/SA/12	Aquisição de combustível a granel-Gásóleo (Cab.3237)	Repsol Portuguesa S.A.	03-10-2012	Ajuste Directo	74.240,00 €	74.163,72 €	91.221,38 €
069/AJD/SA/12	Transporte escolar dos alunos do concelho de Pombal - Ano lectivo 2012/2013	NÃO ADJUDICADO, nos termos da Alínea a), do nu.º 1 do art.º 79.º do CCP					
070/AJD/SA/12	Transporte escolar dos alunos do concelho de Pombal - Ano lectivo 2012/2013	NÃO ADJUDICADO, nos termos da Alínea a), do nu.º 1 do art.º 79.º do CCP					
071/AJD/SA/12	Aquisição de photofinish			Ajuste Directo			
072/AJD/SA/12	Prestação de serviços de registos e notariado (Cab.3258)	Célia Mariza Mendes Gonçalves	06-11-2012	Ajuste Directo	12.850,68 €	5.354,45 €	5.354,45 €
073/AJD/SA/12	Aquisição de serviços de apoio técnico e manutenção de aplicações MEDIDATA (Cab.3306)	MEDIADATA.NET - Sistemas de Informação para Aduanas S.A.	12-11-2012	Ajuste Directo	17.954,55 €	9.318,18 €	11.461,36 €
074/AJD/SA/12	Prestação de serviços de desenvolvimento e acompanhamento de actividades culturais (Cab. 3031)	Andreia Oliveira Silva	15-10-2012	Ajuste Directo	12.850,68 €	5.354,45 €	5.354,45 €
075/AJD/SA/12	Projecto de demolição de edifício na Praça Marquês de Pombal (Cab.3533)	Carlos Serrano e Associados-Eng. Consultores Lda	05-11-2012	Ajuste Directo	5.500,00 €		
076/AJD/SA/12	Prestação de serviços de um jurista para emissão de parecer (Cab.3538)	João Calvão da Silva Lda	05-12-2012	Ajuste Directo	30.000,00 €	30.000,00 €	36.900,00 €
077/AJD/SA/12	Aquisição de equipamento informático e respectivo contrato de manutenção (Cab. 3536)	CMG - Célia M.Gonçalves, Lda	28-11-2012	Ajuste Directo	34.643,00 €	19.099,98 €	23.492,98 €
078/AJD/SA/12	Contratação de 5 elementos p/ equipa sapedores florestais (In House) (Cab.3701)	PMUGEST - Pombal Manutenção Urbana e Gestão, E.E.M.	07-12-2012	Ajuste Directo	74.239,00 €		
079/AJD/SA/12	Transporte escolar dos alunos do concelho de Pombal, por transporte ferroviário- Ano lectivo 2012/2013 (Cab. 3783)	CP-Comboios de Portugal, E.P.E.	08-11-2012	Ajuste Directo	6.989,00 €	907,31 €	961,75 €
080/AJD/SA/12	Fornecimento de energia eléctrica em baixa tensão normal, p/ as instalações de utilização das estações elevatórias de Caxaria, Carrigo, Outeiro Martinho, Guia, Ranha Baixo, Vermoil e Paço Almagreira ( Cab.3837)	EDP COMERCIAL - Comercialização de Energia S.A.	17-12-2012	Ajuste Directo	21.748,53 €	325,91 €	325,91 €
081/AJD/SA/12	Transporte escolar dos alunos do concelho de Pombal - Ano lectivo 2012/2013 (Cab. 3801)	Rodoviária da Beira Litoral S.A.	07-01-2013	Ajuste Directo	350.000,00 €	243.046,16 €	243.046,16 €
082/AJD/SA/12	Aquisição de material de escritório para o ano de 2013 (Cab.4501)	Americana Papelaria S.A.	01-02-2013	Ajuste Directo	760,29 €		0,00 €
		Marthas e Companhia S.A.			894,40 €		0,00 €
		Copidata S.A.			1.357,00 €		0,00 €
		Americana Papelaria S.A.			5.316,50 €		0,00 €
	Machado & Machado Lda				3.650,00 €		0,00 €
083/AJD/SA/12	Prestação serviço na modalidade avença na área financeira (Cab.3937)	Nélia Sofia Marques Pascoal	10-12-2012	Ajuste Directo	12.850,68 €	3.212,67 €	3.212,67 €
084/AJD/SA/12	Transporte escolar dos alunos do concelho de Pombal para o ano lectivo 2012/2013 (Cab.3958)	Rodoviária do Tejo, S.A.	11-12-2012	Ajuste Directo	199.499,00 €	33.188,24 €	33.188,24 €
085/AJD/SA/12	Prestação de serviços na modalidade de avença na Unidade de Saneamento (Cab.3991)	Ana Margarida Mendes Gameiro	21-12-2012	Ajuste Directo	6.425,34 €	3.212,67 €	3.212,67 €
086/AJD/SA/12	Prestação de serviços na área da elaboração de desenho e fiscalização de obras (Cab.4166)	Antonio José Sá Santos	17-12-2012	Ajuste Directo	12.262,80 €	3.065,70 €	3.065,70 €
087/AJD/SA/12	Aquisição de carbonato de sódio anidro em pó (Cab.4346)	Quimitécnica.com-Com. E Ind. Qui. S.A.	30-01-2013	Ajuste Directo	15.920,00 €		
088/AJD/SA/12	Vigilância nocturna do castelo e área envolvente (Cab.4241)	Securitas-Serv. Tec. De Segurança S.A.	03-01-2013	Ajuste Directo	10.128,00 €	2.532,00 €	3.114,36 €
089/AJD/SA/12	Contratação do serviço de leitura de contadores de água (Cab.4278)	Nicypapper-Material de Escritório Lda	13-02-2013	Ajuste Directo	45.900,00 €		



Quadro 20 - Aquisições de bens e serviços espoletadas em 2012

(Parte 4 de 4)

N.º PROC.	DESIGNAÇÃO	ADJUDICADO A	DATA DE ADJUDICAÇÃO	PROCEDIMENTO	PREÇO	EXECUTADO SIVA	EXECUTADO CIVA
090/AJD/SA/12	Prestação de serviços de espaços verdes e recursos naturais (Cab.4280)	Rui João Reis da Silva Lopes	11-01-2013	Ajuste Directo	13.200,00 €	2.200,00 €	2.200,00 €
091/AJD/SA/12	Aquisição de diverso material de higiene p/ o ano de 2013 (Cab.4580)	Central HMX-Ind. Comercio de Produtos de Higiene e Limpeza Lda	25-02-2013	Ajuste Directo	9.428,70 €	198,90 €	244,65 €
092/AJD/SA/12	Aquisição de produtos diversos p/ refeitorio municipal durante o ano de 2013 (Cab.4581)	Distripombal-Supermercados S.A.	15-02-2013	Ajuste Directo	15.000,00 €	7.503,85 €	7.503,85 €
093/AJD/SA/12	Requalificação e reestruturação do centro historico da cidade de Pombal						
094/AJD/SA/12	Elaboração do projecto de execução de vários reservatorios apoiados no seguimento do "Abastecimento integrado de água no Concelho de Pombal" (Cab.4424)	Ecoserviços-Gestão sistemas ecológicos Lda	28-01-2013	Ajuste Directo	35.000,00 €	10.500,00 €	12.915,00 €
095/AJD/SA/12	Aquisição de contentores de R.S.U. (Cab. 4500)	Sopinal - Fábrica de equipamentos urbanos e metalurgica Lda		Ajuste Directo	19.740,00 €		
096/AJD/SA/12	Aquisição de produtos quimicos p/ as Piscinas Municipais (Cab.4621)	<b>NÃO ADJUDICADO, nos termos da Alínea a), do nu.º 1 do art.º 79.º do CCP</b>					
097/AJD/SA/12	Prestação de serviço de restauração p/ o jantar de natal dos trabalhadores e agentes do Municipio de Pombal (Cab.4669)	Fernando da Ponte & Filhos Lda	27-12-2012	Ajuste Directo	5.780,49 €	5.780,49 €	7.110,00 €
001/AJDS/SA/12	Prestação de serviços no bar da praia do Osso da Baleia-Daniela (Cab.1654)	Daniela Gonçalves Soares	12-06-2012	Ajuste Directo Simplificado	3.300,00 €	2.888,09 €	2.888,09 €
002/AJDS/SA/12	Prestação de serviços no bar da praia do Osso da Baleia-Antonio Miguel (Cab.1653)	Antonio Miguel Ferreira das Neves	14-06-2012	Ajuste Directo Simplificado	2.800,00 €	2.373,25 €	2.373,25 €
003/AJDS/SA/12	Prestação de serviços no bar da praia do Osso da Baleia-Ana Maria (Cab. 1652)	Ana Maria Ferreira Oliveira	12-06-2012	Ajuste Directo Simplificado	2.250,00 €	2.224,75 €	2.224,75 €
004/AJDS/SA/12	Assistência a banhistas da praia do Osso da Baleia (Cab. 1724) (Cab. 1725) (Cab. 1727) (Cab. 1728) (Cab. 1729)	Micael de Sousa Silva (L1)	04-06-2012	Ajuste Directo Simplificado	3.000,00 €	3.000,00 €	3.000,00 €
		Trago Mourão Jorge	06-06-2012		3.000,00 €	3.000,00 €	3.000,00 €
		Helder Filipe Henriques Ribeiro (L2)	05-06-2012		3.450,00 €	3.450,00 €	3.450,00 €
		Pedro Daniel Leal Marques (L3)	12-06-2012		3.000,00 €	3.000,00 €	3.000,00 €
		Hugo Alexandre Neves Oliveira	05-06-2012		3.000,00 €	3.000,00 €	3.000,00 €
005/AJDS/SA/12	Prestação de serviços-Equipa de avaliação geral de imoveis (Cab.2433)	Andreia Margarida Gonçalves	25-06-2012	Ajuste Directo Simplificado	4.998,00 €	4.998,00 €	4.998,00 €
006/AJDS/SA/12	Reforço da equipa de nadadores salvadores da Praia do Osso da Baleia-Época balnear 2012 (Cab.2356)	Ana Sofia Roque Cardoso	06-07-2012	Ajuste Directo Simplificado	1.806,45 €	1.806,45 €	1.806,45 €
007/AJDS/SA/12	Prestação de serviços da equipa de avaliação geral de imoveis (Cab.2711)	Ana Margarida dos Santos Matinho	11-09-2012	Ajuste Directo Simplificado	3.570,00 €	3.570,00 €	3.570,00 €
008/AJDS/SA/12	Prestação de serviços da equipa de avaliação geral de imoveis (Cab.2712)	Luis Renato Guardado Marques	20-08-2012	Ajuste Directo Simplificado	3.570,00 €	3.570,00 €	3.570,00 €
009/AJDS/SA/12	Prestação de serviços da equipa de avaliação geral de imoveis (Cab.2713)	Marco André Figueira Nunes	13-08-2012	Ajuste Directo Simplificado	3.570,00 €	3.570,00 €	3.570,00 €
010/AJDS/SA/12	Prestação de serviços topográficos (Cab.3095)	Jonathan Gameiro	01-10-2012	Ajuste Directo Simplificado	2.512,80 €	2.512,80 €	2.512,80 €
001/CPB/SA/12	Projecto da variante sudeste á vila do Lourçal (Cab. 471)	FASE-Estudos e Projectos,S.A.	04-07-2012	Concurso Publico	42.500,01 €	38.250,00 €	47047,50 €
002/CPB/SA/12	Plano local de promoção da acessibilidade da cidade de Pombal (Cab.5050)	MPT, Mobilidade e Planeamento do Territorio Lda	22-10-2012	Concurso Publico	87.500,00 €	4.857,15 €	5.974,30 €
003/CPB/SA/12	Plano Municipal de promoção da acessibilidade do concelho de Pombal (Cab.423)	MPT, Mobilidade e Planeamento do Territorio Lda	22-10-2012	Concurso Publico	81.500,00 €	6.285,69 €	7.731,40 €
004/CPB/SA/12	Fornecimento continuo de emulsão e massas betuminosas p/ o concelho de Pombal (Cab.3199)	Isidoro Correia da Silva, Lda	11-12-2012	Concurso Publico	50.460,00 €	18.795,00 €	
		Construções J.J.R. e Filhos S.A.	11-12-2012	Concurso Publico	13.425,00 €		
001/CPI/SA/12	Aquisição de serviços de seguros (Cab.508)	Fidelidade-Companhia de Seguros S.A.	22-11-2012	Concurso Publico Internacional	325.452,47 €	74.899,12 €	74.899,12 €



## 9.9. AQUISIÇÃO E ALIENAÇÃO DE IMÓVEIS

O quadro seguinte circunstancia os actos notariais com incidência no património imobiliário do Município, celebrados no decurso do ano de 2012.

Quadro 21 - Aquisições de imóveis – 2012

### Parte (1 de 2)

Imóveis adquiridos e alienados em 2012									
Aquisição/ alienação	N.º Matriz	Freguesia	Localização	Proprietário	Câmara	Escritura	Valor	Área	Finalidade
Aquisição	16540-R	Ilha	Casal do Mouco	Maria da Luz Quitéria Soares	21-12-2011	20-01-2012	10.000,00 €	690,00 m2	polo escolar da Ilha
Aquisição	16541-R	Ilha	Casal do Mouco	Manuel da Luz Pedrosa	21-12-2011	20-01-2012	15.000,00 €	550,00 m2	polo escolar da Ilha
Aquisição por doação	16559-R	Ilha	Bicho	Junta de Freguesia da Ilha	16-01-2012	20-01-2012	0,00 €	6370,00m2	polo escolar da Ilha
Aquisição por Doação	21030-R	Ilha	Covoadas	António de Jesus Couto	16-01-2012	16-02-2012	0,00 €		
Aquisição	(1/5)-5701-R	Pombal	Vinagres	Albertina das Neves Matias	25-07-2011	23-03-2012	10.525,00 €	4090,00 m2	Execução da Rua Fernando Pessoa
Aquisição	(1/2)-22316-R	Pombal	Corrágua	Manuel da Silva Simões	03-07-2009	04-05-2012	3.004,90 €	1260,00 m2	Centro de meios aereos - pista de aerodelismo
Cedência	12947-U	Pombal	Parque Industrial Manuel da Mota	Dikamar, L.da	23-11-2011	08-05-2012	44.910,00 €	2994,00 m2	ampliação da empresa Dikamar, L.da. A escritura é a título gratuito mas fez-se um acordo onde pagou a quantia de 44910,00 m2
Aquisição	(10/12)-9539-U	Almagreira	Montenegro	Maria de Lurdes da Silva Palhais	27-01-2012	11-05-2012	35.000,00 €	7150,00 m2	Reservatório de água na chegada a Pombal proveniente da Mata do Urso.
Escritura de Constituição do Direito de Superfície	13346-U	Pombal	Parque Industrial Manuel da Mota	Lusitaniagás, S.A.		28-05-2012	1.137,50 €		o direito de superfície foi feito pelo prazo de 50 anos com início em 28/05/2012
Alienação	7244-U	Louriçal	Vales	Município de Pombal (vendeu à DSP, S.A.)	27-01-2012	26-06-2012	33.320,00 €	3332,00 m2	Tem que retificar a área do prédio urbano 4734
Constituição do Direito de Superfície	10588-U	Pombal	Charneca	Município de Pombal	19-04-2012	28-06-2012	0,00 €	3290,00 m2	Centro de Alzheimer - Foi feito uma escritura de direito de superfície a favor do Lions Clube de Pombal - Marquês de Pombal



Quadro 21 - Aquisições de imóveis – 2012

Parte (2 de 2)

Imóveis adquiridos e alienados em 2012									
Aquisição	2475-U deu origem ao artigo 2496-U	Rua Dr. João Serra - Redinha	Redinha	Maria José Amado de Matos Mascarenha s de Mancelos e Seiça-Corte Real	09-06-2010	20-07-2012	30.000,00 €	2276,00 m2	Implantação do pavilhão gimnodesportivo da Redinha
Aquisição	5727-R	Vinagres	Pombal	José Manuel Lopes das Neves	12-10-2012	19-10-2012	4.375,00 €	350,00 m2	Execução da Rua Fernando Pessoa
Aquisição	7266 - U	Ribeira de Santo Amaro	Louriçal	Caixa de Crédito Agrícola Mútuo de Pombal, CRL	12-10-2012	23-10-2012	1.167,50 €	467,00 m2	Implantação do furo do Louriçal
Aquisição	1129-R 68-U 69-U deram origem ao urbano 3077- U	Serrados de Almagreira	Almagreira	Fernando Manuel Fernandes das Neves e José Manuel Fernandes das Neves	13/07/2012 e 26/10/2012	31-10-2012	16.000,00 €	140,00 m2 201,00 m2 342,00 m2	Implantação do Centro de Saúde de Almagreira
Aquisição	1/2 - 12559-R	Toupos	Guia	Gracinda da Silva	30-03-2012	07-11-2012	10.739,58 €	área total 7680,00 m2, adquiridos 4295,83 conforme levantament o topográfico	Ampliação do Parque Industrial da Guia
Alienação	1050-U - Lote 2, proveio do art.393-U e 394- U	Brejo-Parque Industrial da Guia	Guia	Município de Pombal	09-11-2011	09-11-2011	69.450,00 €	4630 m2	vendido à Valsteam, S.A.
Aquisição	12500-U	Rua da Capela - Vale	Pombal	Virgílio Pinheiro Vieira Gomes - pai da Lisete	10-12-2012	21-12-2012	15.000,00 €	482 m2	Requalificação e redimensioname nto do Largo da Capela da Aldeia do Vale
Alineação	Lote 7 327-U	Brejo-Parque Industrial da Guia	Pombal	EPW, L.da	03-08-2007	28-12-2012	52.500,00 €	3500,00 m2	Vendido à EPW, L.da
Total							352.129,48 €		

## 9.10. ÁGUAS, SANEAMENTO E RESÍDUOS

Os serviços públicos de abastecimento de água para consumo humano, de saneamento de águas residuais urbanas e de gestão de resíduos urbanos são essenciais ao bem-estar geral, à saúde pública, à segurança coletiva das populações, às atividades económicas e à protecção do ambiente e como tal nos últimos anos, têm tido especial relevo no orçamento municipal.

O Município de Pombal é a Entidade Gestora responsável pela captação, tratamento e a distribuição de água para consumo público (observando uma percentagem de "água segura" superior a 99,3%), pela recolha, tratamento e a rejeição de águas residuais urbanas e industriais em



condições ambientalmente seguras, e pelo tratamento e valorização de resíduos sólidos, em toda a área geográfica do seu Concelho.

No ano de 2012, na área do abastecimento público, salientamos a continuidade da execução de infra-estruturas (ponto 9.9.1 - Águas), que permitirão o fornecimento de água, a todo o Concelho, a partir do aquífero da Mata do Urso. O projecto é co-financiado pelo POVT e permitirá ao Município de Pombal reformular/ renovar o abastecimento de água a todo o Concelho, a partir de uma única origem, em quantidade e qualidade.

No que respeita ao saneamento, o ano de 2012, destacamos também a execução de diversos projectos, co-financiados pelo POVT (ponto 9.9.2 - Saneamento). A conclusão e entrada em funcionamento desses projectos permitirão aumentar o nível de atendimento do serviço público de recolha e tratamento de águas residuais para 62%.

No que respeita à recolha, transporte e tratamento de resíduos, durante o ano de 2012, destaca-se a realização do cadastro, em sistema de informação geográfica, de todos os contentores instalados no Concelho de Pombal, assim como a dinamização de um conjunto de atividades de informação, formação e sensibilização ambiental dirigidas a todos os público alvo, com especial acuidade aos funcionários afetos às áreas de limpeza e recolha de resíduos e aos mais jovens, pela sua capacidade de induzir alterações de comportamentos e pela especial sensibilidade às questões ambientais.

Nos sub pontos seguintes, e para cada das actividades, destacamos alguns aspectos considerados mais relevantes.

### 9.10.1. ÁGUAS

#### 9.10.1.1. CARACTERIZAÇÃO DO ACTUAL SISTEMA DE ABASTECIMENTO PÚBLICO DE ÁGUA NO CONCELHO DE POMBAL

O Abastecimento Público de Água ao Concelho de Pombal é constituído por 14 subsistemas, compostos por trinta (30) captações de água subterrânea, uma (1) superficial e setenta (70) reservatórios, distribuídos por todo o Concelho conforme quadro a baixo apresentado.

Freguesia	Identificação do Subsistema	Identificação da captação	Reservatório (s)	Capacidade de reserva (m3)
Louriçal	S3 - Casal da Rola/ Louriçal	3A - Casal da Rola/ Louriçal	R 3.1	100
Guia	S4-Caxaria/ Carriço	4A - Caxaria/ Guia	R 4.1; R4.2; R4.3;R4.3	1500
Pombal	S6 - Charneca/ Pombal	6B - Charneca/ Pombal	R 6.1; R 6.2; R 6.3	675
Redinha	S7 - Ourão/ Redinha	7A - Ourão/ Redinha	R 7.1; R 7.2; R 7.5 ;R 7.6; R 7.7; R 7.8; R 7.9; R 7.10; R 7.11; R 7.12; R 7.13; R 7.14	7700
		7B - Ourão/ Redinha		
		7C - Ourão/ Redinha		
		7D - Ourão/ Redinha		





Guia	S8 - Pedrogueira/ Guia	8A - Pedrogueira/ Guia	R 8.1; R 8.2	900
		8B - Pedrogueira/ Guia		
Vila Cã	S9 - Pipa/ Vila Cã	9A - Pipa/ Vila Cã	R 9.0; R 9.1; R 9.2; R 9.3; R 9.4	1550
		9B - Pipa/ Vila Cã		
Louriçal	S12 - Santo Amaro/ Louriçal	12B - Santo Amaro/ Louriçal	R 12.1; R 12.2; R 12.3; R 12.4	1900
		12C - Santo Amaro/ Louriçal		
		12D - Santo Amaro/ Louriçal		
Vermoil	S15 - Venda Nova/ Vermoil	15A - Venda Nova/ Vermoil	R 15.1; R 15.2; R 15.3; R 15.4; R 15.5; R 15.6	1550
		15B - Venda Nova/ Vermoil		
		15D - Venda Nova/ Vermoil		
Pombal	S17 - Loteamento de São Cristovão/ Pombal	17A - Loteamento de São Cristovão/ Pombal	R 17.1	500
		17B - Loteamento de São Cristovão/ Pombal		
Santiago de Litém	S18 - Santiais/ Santiago de Litém	18A - Santiais/ Santiago de Litém	R 18.1; R 18.2; R 18.3; R 18.4; R 18.5; R 18.6	1100
		18B - Santiais/ Santiago de Litém		
		18C - Santiais/ Santiago de Litém		
Vermoil	S31 - Chã de Baixo/ Vermoil	31A - Chã de Baixo/ Vermoil	R 31.1; R 31.2; R 31.3; R 31.4; R 31.5; R 31.6; R 31.7/ R 14.1; R 31.8	2000
		31B - Chã de Baixo/ Vermoil		
		31C - Chã de Baixo/ Vermoil		
		15C - Chã de Baixo/ Vermoil		
Redinha	S32 - Anços/ Redinha	32A - Anços/ Redinha	R 32.1; R 32.2; R 32.3; R 32.4; R 32.5; R 32.6; R 32.7; R 29.1	1850
Carnide	S34 - Carnide/ Pombal	34A - Carnide/ Pombal	R 34.1; R 34.2; R 34.3; R 34.4; R 30.1; R	1692
		34B - Carnide/		



		Pombal	30.2; R 30.3; R 30.4;	
		34C - Carnide/ Pombal		
Almagreira	S35 - Carrascos/ Almagreira	35A - Carrascos/ Almagreira	R 7.3 ; R 7.4	300

**Quadro 22:** Caracterização do Abastecimento no Concelho de Pombal

#### 9.10.1.2. O FUTURO DO ABASTECIMENTO DE ÁGUA DO CONCELHO - ABASTECIMENTO INTEGRADO A PARTIR DO AQUIFERO DA MATA DO URSO

A execução de obras ou procedimentos com vista à reformulação do actual sistema de abastecimento público no Município de Pombal foi, nos últimos anos, uma prioridade, sendo expectável que o mesmo esteja concluído no primeiro semestre de 2014.

Assim, no ano de 2012 destacamos, o início da execução de diversas obras incluídas no projecto de Abastecimento Integrado a partir da Mata do Urso, nomeadamente:

1. A Construção da Conduta Adutora, entre Caxaria e Parque Industrial Manuel da Mota. Este procedimento visa a construção da conduta adutora em ferro fundido dúctil DN 600mm, numa extensão de 14Km, que permitirá a interligação entre o reservatório da Caxaria e os novos Reservatórios a construir no referido parque industrial.
2. Construção de condutas de ligação dos Furos à Estação de Tratamento de Água (ETA). Este procedimento visa a construção de condutas em ferro fundido dúctil, numa extensão total de 4,21Km's, (cf. quadro a baixo) que permitirá a interligação das 4 captações, já executadas anteriormente, à ETA.

DESIGNAÇÃO	MATERIAL	EXT. (ml)
<b>CONDUTA DE LIGAÇÃO DO FURO PS1 À ETA</b>	<b>FFD DN 300</b>	<b>137</b>
<b>CONDUTA DE LIGAÇÃO DO FURO PS2 À ETA</b>	<b>FFD DN 350</b>	<b>846</b>
<b>CONDUTA DE LIGAÇÃO DO FURO SO3 À ETA</b>	<b>FFD DN 300</b>	<b>1.067</b>
<b>CONDUTA DE LIGAÇÃO DO FURO SO4 À ETA</b>	<b>FFD DN 400</b>	<b>2.162</b>

**Quadro 23:** Caracterização das condutas de Ligação dos Furos à ETA

3. Equipamento e protecção dos quatro furos de captação localizados na Mata do Urso. Este procedimento permitirá dotar o Município de captações que garantirão o abastecimento público de água a todo o Concelho, com capacidade de extracção de água de 300l/s. Este procedimento engloba obras de construção civil (incluindo edifício de apoio), execução de circuitos hidráulicos, a aquisição e instalação de equipamento electromecânico e respectivas instalações eléctricas.
4. Interligação/Reformulação dos Sistemas Actuais. Este projecto prevê a construção de 77.154 metros de tubagem, que terão como objectivo proceder à interligação da nova origem de abastecimento, localizada na Mata do Urso, aos sistemas de distribuição existentes, de acordo com o quadro seguinte:



DESIGNAÇÃO	MATERIAL	EXT. (ml)
B1 - CONDUTA DE LIGAÇÃO PIP / CRESPOS	FFD DN400	5.877
B2 - CONDUTA DE LIGAÇÃO CRESPOS / CHARNECA	PVC DN200	4.342
B3 - CONDUTA DE LIGAÇÃO CRESPOS / OUTEIRO DA RANHA	FFD DN400	4.941
B4 - CONDUTA DE LIGAÇÃO OUTEIRO DA RANHA / MEIRINHAS DE CIMA	PVC DN160	309
B5 - CONDUTA DE LIGAÇÃO CHÃ DE BAIXO / ARNEIRO DO PISÃO	FFD DN250	2.298
B6 - CONDUTA DE LIGAÇÃO PIP / POMBAL (IC2)	FFD DN400	6.190
B7 - CONDUTA DE LIGAÇÃO PIP / PIMM (REDE DE DISTRIBUIÇÃO)	PVC DN250	1.454
C1 - CONDUTA DE LIGAÇÃO CARRIÇO (EN 109) - CIPRESTE	PVC DN110	4.546
C2 - CONDUTA DE LIGAÇÃO CARRIÇO - PEDROGUEIRA (EN 109)	PVC DN200	269
C3 - CONDUTA DE LIGAÇÃO CARRIÇO - LOURIÇAL (RBA. STO. AMARO)	PVC DN200	5.526
C4 - CONDUTA DE LIGAÇÃO LOURIÇAL (CASAIS DE ALÉM) - CASAL DA ROLA	PVC DN110	4.601
C5 - CONDUTA DE LIGAÇÃO OUTEIRO DA RANHA - MEIRINHAS DE CIMA	PVC DN160	2.243
C6 - CONDUTA DE LIGAÇÃO MEIRINHAS DE CIMA - MEIRINHAS DE BAIXO	PVC DN110	399
C7 - CONDUTA DE LIGAÇÃO OUTEIRO DA RANHA (VENDA NOVA) - VENDA NOVA	PVC DN140	273
C8 - CONDUTA DE LIGAÇÃO ANDRÉS (BOUÇA) - CASAL DO GAIO	PVC DN200	3.460
C9 - CONDUTA DE LIGAÇÃO CASAL DO GAIO - CARRASCAL	PVC DN200	1.381
C10 - CONDUTA DE LIGAÇÃO CARRASCAL - VALE ANDRÉ	PVC DN315	2.012
C11 - CONDUTA DE LIGAÇÃO VALE ANDRÉ - CARTARIA	PVC DN250	3.042
C12 - CONDUTA DE LIGAÇÃO CARTARIA - SANTIAIS	PVC DN140	2.101
C13 - CONDUTA DE LIGAÇÃO SANTIAIS - VIUVEIRO	PVC DN160	2.180
C14 - CONDUTA DE LIGAÇÃO VIUVEIRO - PIPA	PVC DN110	970
C15 - CONDUTA DE LIGAÇÃO VICENTES - S. CRISTOVÃO	PVC DN110	2.160
C16 - CONDUTA DE LIGAÇÃO GOVERNOS - VINAGRES	FFD DN300	1.006
C17 - CONDUTA DE LIGAÇÃO VINAGRES - FORMIGA (IC2)	PVC DN315	2.681
C18 - CONDUTA DE LIGAÇÃO PELARIGA (IC2) - PELARIGA	PVC DN160	1.631
C19 - CONDUTA DE LIGAÇÃO REDINHA - ANÇOS	PVC DN160	3.546
C20 - CONDUTA DE LIGAÇÃO CABEÇO LEITAL - POUSADAS VEDRAS	PVC DN160	2.400
C21 - CONDUTA DE LIGAÇÃO POUSADAS VEDRAS - EREIRAS	PVC DN160	2.560
C22 - CONDUTA DE LIGAÇÃO BRINÇOS - RAMALHAIS DE CIMA	PVC DN140	2.756

**Quadro 24:** Caracterização das condutas de interligação dos actuais sistemas

5. A construção da Estação de Tratamento (ETA) da Mata do Urso, também co-financiada pelo POVT, foi iniciada no fim do ano de 2012. Esta infra-estrutura terá como função receber os caudais das quatro captações e tratar convenientemente os mesmos, garantindo a disponibilização de água com a qualidade química e bacteriológica adequada ao consumo humano, para todo o concelho, de acordo com a legislação em vigor. No ano de arranque de funcionamento, a ETA terá capacidade de tratamento de 700m<sup>3</sup>/hora, sendo que a mesma ficará apta a poder tratar cerca de 1050m<sup>3</sup>/hora. Este processo engloba também a construção de uma estação elevatória, que permitirá a elevação de toda a água já tratada para o reservatório situado na Caxaria (referido anteriormente).
6. A Construção de reservatórios, também incluídos no projecto do abastecimento integrado, teve inicio apenas em 2013. Esta obra prevê a construção de reservatórios da Caxaria e da Estação Elevatória respectiva, dos Reservatórios do Parque Industrial Pombal e uma Estação Elevatória e ainda do Reservatório de Crespos também com uma Estação Elevatória.



### 9.10.1.3. ÁGUA EXTRAÍDA EM 2012

Em 2012 o volume de água extraído pelos 14 subsistemas foi de 3.575.958 m<sup>3</sup>, verificando-se uma redução de 5% em relação ao volume registado em 2011.



Gráfico 24: volume de água extraída por sistema

Dos sistemas actualmente existentes identificados no gráfico anterior, salientamos os volumes extraídos dos sistemas, n.º (s) 7 e 31 que representam 55% do total da água extraída.

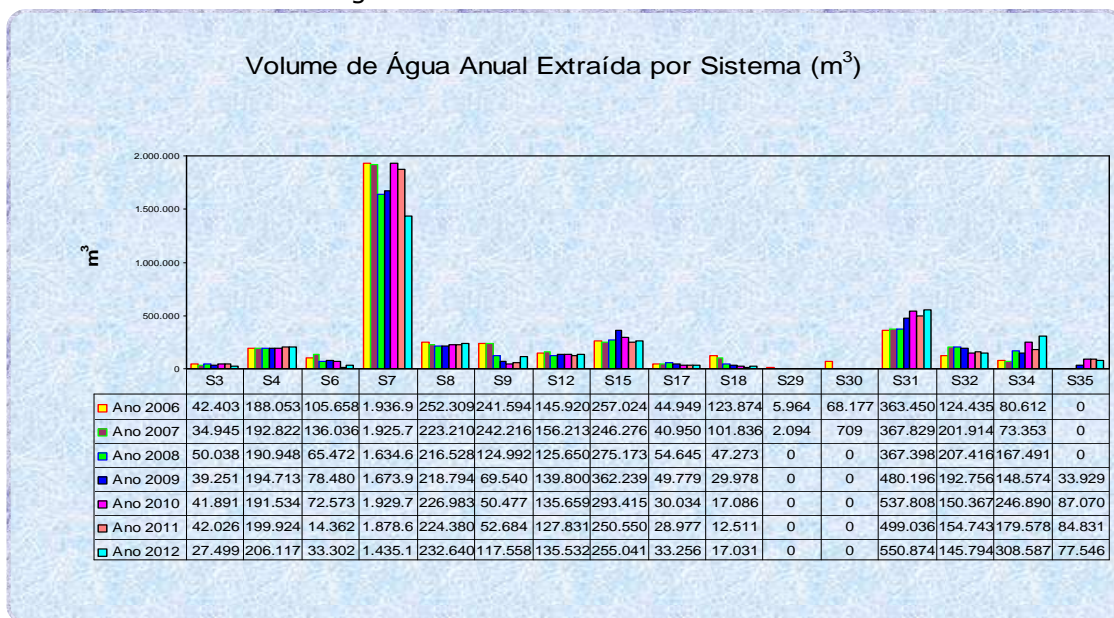

Gráfico 25: Percentagem de água extraída por sistema

Os volumes extraídos, por sistema, têm subjacente a população servida. Assim, por exemplo o volume extraído no sistema 7, justifica-se pela sua abrangência, uma vez que as captações que constituem o mesmo, visam o abastecimento a cerca de 30% da população residente.

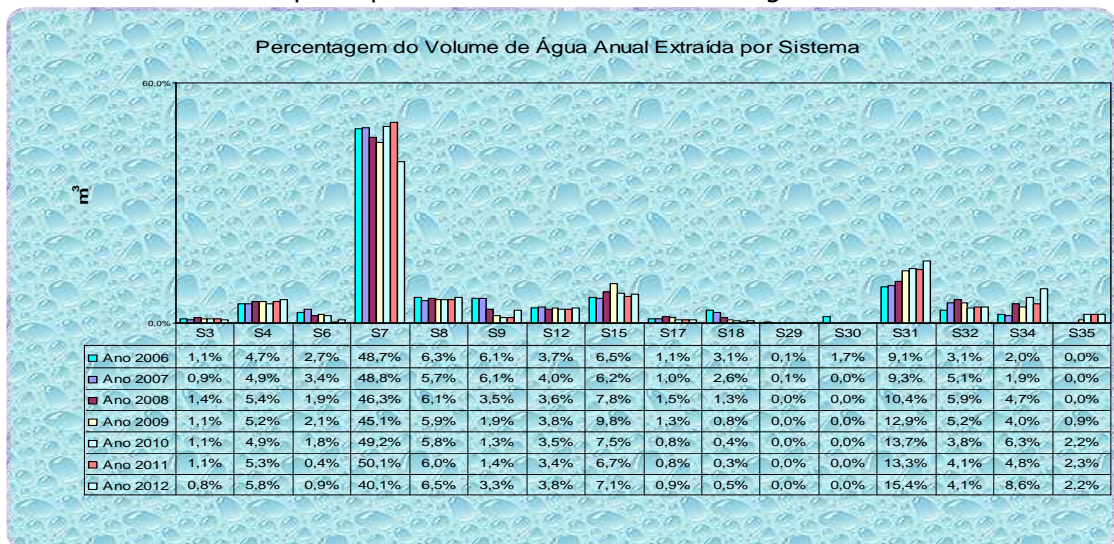
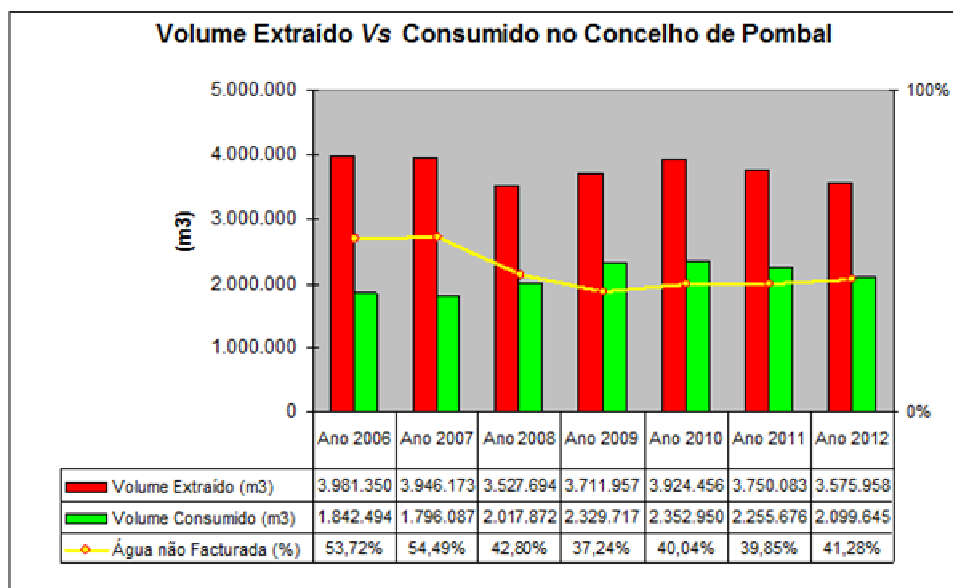

**Gráfico 26:** Volume de água extraída vs consumida

De referir que, no ano de 2012, verificámos uma quebra no consumo de aproximadamente 7%, face ao verificado em 2011.

#### **9.10.1.4. ACTIVIDADES RELEVANTES PARA A EFICIÊNCIA DO SISTEMA DE ABASTECIMENTO**

Tendo consciência que actualmente a água é, não só um bem essencial à sobrevivência de qualquer ser humano, mas também, um importante recurso natural, cada vez mais escasso é, por isso, crucial a implementação de acções tendentes ao aumento da eficiência dos sistemas de abastecimento.

A monitorização de consumos, ainda que não facturados (por exemplo consumos próprios), a rápida intervenção em situações de rotura/fuga de água, e a fiscalização de situações de ligações clandestinas ao sistema de abastecimento tem sido, e continuará a ser, uma das prioridades do Município. No ano de 2012, destacamos as seguintes actividades:

1. Desenho do traçado da rede de abastecimento público de água e suas componentes, a partir dos projectos de execução e/ ou plantas de cadastro e levantamento da mesma no terreno, com recurso a GPS, tendo em vista a sua integração futura no Sistema de Informação Geográfica (ArcGis), o qual constituirá um instrumento de gestão do sistema de abastecimento global, fundamental para o Município de Pombal;
2. A sistemática identificação de locais com consumo autorizado, não monitorizado, procedendo à instalação de equipamentos de controlo de consumo;
3. O reforço de acções de fiscalização, centrada em pontos de abastecimento (ramais) sem contrato formalizado, ou com interrupções de abastecimento por falta de pagamento com vista à identificação de locais de consumo fraudulento (roubos de água da rede de abastecimento);



4. Deslocações, acompanhadas pelo Serviço de Fiscalização Municipal sempre que se verifiquem indícios de consumo fraudulento de água, por forma a eliminar o mesmo;
5. A execução de auditorias ao funcionamento de contadores que mantiveram, durante 6 ou mais meses, a mesma leitura;
6. Aplicação de Selos de Segurança;
7. Substituição de contadores em fim de vida útil;
8. Identificação e reparação de roturas na rede pública e a
9. Substituição e execução de novos ramais.

Das actividades anteriormente identificadas apresentamos, na tabela seguinte, as que tiveram maior expressão.

Descrição	Quantificação
Fiscalização de contadores com mesma leitura no período de 6 meses	1.803
Instalação de Selos de Segurança	5.823
Substituição de contadores	2.166
Reparação de roturas condutas/ramais	481
Deslocação para verificação de ligações clandestinas ao sistema de abastecimento	151
Execução de novos ramais abastecimento	149

**Quadro 25:** Quantificação de serviços executados

#### 9.10.1.5. QUALIDADE DE ÁGUA PARA CONSUMO HUMANO NO CONCELHO DE POMBAL

O Decreto-Lei n.º 306/2007, de 27 de agosto, estabelece o regime da qualidade da água destinada ao consumo humano, procedendo à revisão do Decreto-Lei n.º 243/2001, de 5 de setembro, que transpõe para o ordenamento jurídico interno a Diretiva n.º 98/83/CE, do Conselho, de 3 de novembro, tendo por objetivo proteger a saúde humana dos efeitos nocivos resultantes da eventual contaminação dessa água e assegurar a disponibilização tendencialmente universal de água salubre, limpa e desejavelmente equilibrada na sua composição; estabelece ainda os critérios de repartição da responsabilidade pela gestão de um sistema de abastecimento público de água para consumo humano, quando a mesma seja partilhada por duas ou mais entidades gestoras.

O Município de Pombal, como entidade gestora de sistemas de abastecimento público em baixa, deve, tendencialmente, disponibilizar, por rede fixa ou outros meios, água própria para consumo humano devidamente controlada, em quantidade que satisfaça as necessidades básicas da população e em qualidade, na sua área geográfica de influência.

O Município de Pombal assegura obrigatoriamente um adequado tratamento da água destinada ao consumo humano e toma as medidas necessárias para garantir a melhoria contínua da qualidade da água fornecida, através de programas de controlo operacional para todos os sistemas de abastecimento.

Para além do referido anteriormente deve dispor, no início de cada ano civil, de Programas de Controlo da Qualidade da Água para consumo humano (PCQA), aprovados pela autoridade competente (Entidade Reguladora dos Serviços de Águas e Resíduos - ERSAR).



Como entidade gestora em baixa, o Município publicita, trimestralmente, por meio de editais afixados nos lugares próprios ou na imprensa regional e no seu sítio na Internet, os resultados analíticos obtidos na implementação do PCQA. Como entidade gestora em alta, faz prova, trimestralmente, junto de entidade gestora em baixa, dos resultados analíticos obtidos na implementação do PCQA, por ponto de entrega. Os editais devem ser enviados à autoridade de saúde.

Os resultados da verificação da qualidade da água para consumo humano obtidos na implementação dos PCQA aprovados devem ser comunicados pelo Município de Pombal à autoridade competente cuja análise resulta na divulgação anual do relatório sobre "Controlo da Qualidade da Água para Consumo Humano em Portugal", respeitante ao ano anterior.

Destaca-se ainda que, por imperativos legais, comunitários e nacionais, os dados constantes do relatório para o abastecimento refletem a qualidade da água na torneira do consumidor. Ora, uma vez que o estado de conservação e higienização das redes prediais pode ter influência negativa nos resultados finais da qualidade da água, os resultados apresentados não refletem exatamente a qualidade da água distribuída pelo Município de Pombal, que será naturalmente melhor.

As melhorias verificadas são ainda mais relevantes pelo facto de haver atualmente um controlo da qualidade mais exigente, traduzido num crescente rigor no acompanhamento da implementação da legislação pelos diferentes atores no processo (ERSAR, entidade gestora, autoridade de saúde e laboratórios de análises), numa crescente melhoria da fiabilidade dos resultados analíticos e na realização da totalidade (100%) das análises impostas pela legislação, conforme quadro que se apresenta.

A água da torneira é efetivamente sujeita a um exigente, rigoroso e permanente controlo da qualidade que cumpre os requisitos legais estabelecidos nas normativas europeias e internacionais, baseados estes nas orientações da Organização Mundial de Saúde, nos melhores conhecimentos científicos e no princípio da precaução. A ERSAR fiscaliza o controlo da qualidade da água efetuada regularmente por todas as entidades gestoras nas torneiras das casas dos consumidores, cabendo também às autoridades de saúde concelhias acompanhar este controlo, emitindo se necessário pareceres sobre eventuais riscos para a saúde.

O Plano Estratégico de Abastecimento de Água e Saneamento de Águas Residuais 2007-2013 (PEAASAR II) consagra para o abastecimento de água o objetivo operacional de 99% de água segura e a Comissão Europeia considera que 99% de cumprimento dos valores paramétricos é sinónimo de cumprimento legal e o patamar de excelência para a qualidade da água destinada ao consumo humano.

O Município de Pombal apresenta um bom desempenho, ou seja, uma percentagem de "Água Segura" superior a 99%, podendo afirmar-se que a água na torneira do consumidor, proveniente da rede pública, é de confiança porque, além de estar bem controlada, é de muito boa qualidade. Os resultados obtidos, pela entidade gestora Município de Pombal, revelam níveis de qualidade muito elevados e a restante percentagem é baseada em situações



pontuais, objeto de intervenção imediata do Município de Pombal em articulação com a entidade reguladora e a autoridade de saúde, não colocando problemas de saúde pública.

A evolução da percentagem de análises em cumprimento do valor paramétrico definido por lei encontra-se no quadro abaixo.

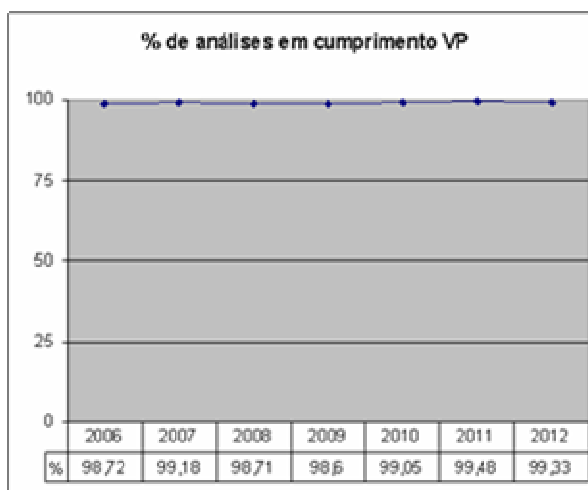
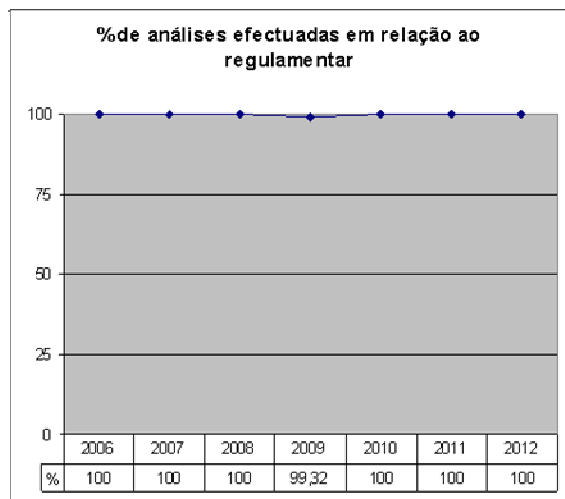

#### 9.10.1.6. CONTADORES INSTALADOS VS MONITORIZAÇÃO DE CONSUMOS

No final do ano de 2012 o Município tinha instalado 23.064 contadores, de calibres diversos, distribuídos pelas diferentes classes de consumo.

CLASSE CONS.	Doméstico	Comerc./Indust.	ISFL	ADM Central	Autarq.	Consumos próprios
<b>CALIBRE</b>	QTD	QTD	QTD	QTD	QTD	QTD
<b>15</b>	19792	1586	130	22		190
<b>20</b>	834	292	15	6		54
<b>25</b>	3	35	7	3		18
<b>30</b>	1	18	7			13
<b>40</b>		9	6	3		9
<b>50</b>		4		1		4
<b>80</b>					2	
<b>Total</b>	<b>20630</b>	<b>1944</b>	<b>165</b>	<b>35</b>	<b>2</b>	<b>288</b>

Quadro 26: Contadores Instalados

A monitorização de consumos (leitura de contadores) tem uma periodicidade bimestral, salvo no período de férias do colaborador afecto ao serviço. Assim, no decurso de 2012 foram efectuadas **124.488 leituras**, donde resulta um grau de execução de 97,33%, de acordo com a tabela seguinte.

Mês	Locais a ler	Lidos	Não lidos	% Realização (média)
<b>Janeiro</b>	<b>9.140</b>	<b>891</b>	<b>189</b>	<b>97,93%</b>





Fevereiro	11.460	11.038	422	96,32%
Março	11.591	11.378	213	98,16%
Abril	11.481	11.046	435	96,21%
Maio	11.195	11.012	183	98,37%
Junho	10.607	10.223	384	96,38%
Julho	11.620	11.426	194	98,33%
Agosto	10.645	10.410	235	97,79%
Setembro	8.252	8.192	60	99,27%
Outubro	11.328	10.665	663	94,15%
Novembro	11.652	11.454	198	98,30%
Dezembro	8.933	8.693	240	97,31%
<b>Total</b>	<b>127.904</b>	<b>124.488</b>	<b>3.416</b>	<b>97,33%</b>

Quadro 27: Leitura executadas em 2012

#### 9.10.1.7. CONTRATOS ACTIVOS (INCLUI FUNÇÕES ÁGUA, SANEAMENTO E RESÍDUOS)

Em dezembro de 2012, o Município de Pombal tinha 29.632 clientes com contratos ativos, distribuídos pelas tipologias do utilizador apresentadas no quadro seguinte.

TIPOLOGIA UTILIZADOR	NÚMERO DE CLIENTES
Doméstico	20.630
Comércio/Industria	1.944
Outros	490
RSU	6.568

Quadro 28: Número de clientes por tipo de utilizador

Da totalidade dos clientes com contrato ativo, 23.064 têm contrato de abastecimento de água e 6.568 estão abrangidos, apenas, pela tarifa de recolha, transporte e tratamento de RSU.

De referir que no ano de 2012 foram celebrados 1.128 novos contratos, processadas 1.168 rescisões de contrato (inclui baixas solicitadas pelos clientes e baixas por relaxe) e executados 149 novos ramais de abastecimento.

#### 9.10.1.8. CARACTERIZAÇÃO DE INTERVENÇÕES EXECUTADOS PELOS SERVIÇOS NAS INSTALAÇÕES DOS CLIENTES.

Associado à gestão corrente do sistema de abastecimento de água, dos sistemas de recolha e tratamento de águas residuais e de resíduos sólidos urbanos, **evidenciamos a execução de 15.408 ordens de serviço**, tipificadas no quadro abaixo.

IDENTIFICAÇÃO	2011	2012
Abertura de água	65	325
Colocação de contador	740	764



<b>Desentupimento esgoto - PMUGEST</b>	32	178
<b>Desloc./Informações diversas</b>	1.028	972
<b>Encargo com Aviso de Corte</b>		6.676
<b>Fecho de água</b>	388	385
<b>Fecho de água - falta de pagamento</b>	144	777
<b>Fiscalização de contador</b>	31	151
<b>Inspecção de redes</b>		1
<b>Leitura de contador</b>	8	5
<b>Leitura de contador e abertura</b>	395	402
<b>Leitura extraordinária</b>	246	541
<b>Leitura ou fecho de água</b>	1	1
<b>Levantamento do contador</b>	549	783
<b>Levantamento do contador obra</b>	9	4
<b>Limpeza fossa</b>	1	33
<b>Reparação rede geral - água</b>	29	125
<b>Subst. Contador c/ alt calibre</b>	30	52
<b>Subst. contador danificado</b>		6
<b>Subst. Contador antigo</b>	578	1.523
<b>Substituição de contador</b>	879	606
<b>Tratamento de águas residuais</b>		6
<b>Verif. Cliente s/ água</b>	9	18
<b>Verif. Contador s/ consumo</b>	865	1.031
<b>Verif. Rotura na canalização</b>	10	17
<b>Verif. De pressão</b>	15	26
<b>Total dos serviços</b>	<b>6.052</b>	<b>15.408</b>

**Quadro 29:** Identificação vs quantificação de serviços executados

Da análise do quadro acima apresentado verificamos um acréscimo de 9.356 serviços executados, face ao verificado no ano anterior, decorrentes principalmente da entrada em produção do controlo automático de cobranças, da substituição de contadores e da verificação de instalações sem qualquer consumo.

**9.10.1.9. VALORES FACTURADOS RELATIVAMENTE ÀS FUNÇÕES ÁGUAS, SANEAMENTO E RESÍDUOS**

No que respeita aos valores facturados das três funções, podemos referir que no ano de 2012 os valores facturados foram de €4.626.457,03, conforme especificado no quadro seguinte.

TIPOLOGIA DOS VALORES FACTURADOS	FUNÇÃO			TOTAL
	AGUA	SANEAMENTO	RSU	
<b>Aplicação do tarifário</b>	<b>2.232.560,24</b>	<b>647.745,33</b>	<b>1.594.704,28</b>	<b>4.475.009,85</b>
<b>Juros</b>	<b>20.022,52</b>	<b>5.809,25</b>	<b>14.301,96</b>	<b>40.133,73</b>
<b>Ramais+ restabecimentos</b>	<b>49.652,87</b>	<b>8.860,21</b>		<b>58.513,08</b>
<b>Contratos e rescisões</b>	<b>32.884,77</b>			<b>32.884,77</b>



Encargos de Cobrança	9.427,37	2.735,22	6.733,91	18.896,50
Venda de Metais			1.019,10	1.019,10
<b>TOTAL POR FUNÇÃO</b>	<b>2.344.547,77</b>	<b>665.150,00</b>	<b>1.616.759,26</b>	<b>4.626.457,03</b>

## 9.10.2.SANEAMENTO

### 9.10.2.1. EXECUÇÃO DE PROJECTOS COFINANCIADOS PELO POVT

No ano de 2012, a função saneamento ficou marcada pela necessidade de dar seguimento à execução dos projectos objecto de co-financiamento pelo POVT.

Assim, as actividades desenvolvidas, em parceria com o Departamento Municipal de Obras, versaram, entre outros, sobre a análise do projecto de Remodelação/Ampliação da ETAR de Pombal, submissão do mesmo a concurso, acompanhamento e fiscalização das obras colocadas a concurso no ano anterior.

Salienta-se que no decurso do ano de 2012 foram adjudicadas obras de construção de redes e de ETAR's no valor de € 8.941.013,50, mais IVA (quadro seguinte) estando estas obras incluídas nas candidaturas aprovadas pelo POVT.

OBRA DE SANEAMENTO	VALOR DA ADJUDICAÇÃO
Construção da ETAR e Emissário de Pelariga - Almagreira (Construção da ETAR).	€ 1.904.059,94
Remodelação \\ Ampliação da ETAR de Pombal	€ 5.939.143,20
Construção da Rede de Saneamento do Carriço (Rede de Drenagem dos Lugares de Carriço e Matos do Carriço)	€ 1.097.810,36
<b>Total</b>	<b>€ 8.941.013,50</b>

No que respeita ao acompanhamento de obras em curso durante o ano de 2012 são de salientar:

1. Construção de rede de saneamento das Ranhas (2.ª fase). Proc. Nº 68/2007;
2. Abastecimento de Água ao Travasso – Flandes // Construção da Rede de Saneamento de Travasso e Flandes. Proc. Nº 35/2009;
3. Construção da ETAR, Emissários e Estação Elevatória da Guia. Proc. N.º 79/2008;
4. Construção de Redes de Saneamento de Vila Cã (Rede de Saneamento dos Lugares de Touril, Garriapa, Lameiros e Outros Lugares). Proc. n.º 48/2010;
5. Construção do Sub-emissário de Albergaria dos Doze e da Rede de Saneamento de Fontinha (Vila Cã). Proc. n.º 56/2010;
6. Construção da Rede de Saneamento de Antões e Moita do Boi (Rede de Drenagem dos Lugares de Antões, Antões de Além, Castelhanas e Biqueiras - Estações Elevatórias e Emissário Gravítico) Proc. n.º 77/2008;
7. Construção de estação elevatória de Outeiro Martinho Proc. n.º 8/2011;



8. Projecto da Bacia de Saneamento do Carrigo, Moita do Boi e Antões - Emissário E.2, E2.1 e E.2.1.1 Proc. N.º 10/2011;
9. Construção da rede de saneamento dos lugares de Vicentes, Guistola, Cumieira, Ameixeiraria Proc. N.º 11/2011;
10. Construção da Rede de Saneamento do Carrigo (Rede de Drenagem dos Lugares de Carrigo e Matos do Carrigo) Proc N.º 73/2008;
11. Construção da ETAR e Emissário de Pelariga - Almagreira (Construção da ETAR). Proc. n.º 59/2011.

Durante o ano de 2012 foram executados 90.722 m de colectores, sendo que, cerca de 82.207 m de colectores, estão incluídos em candidaturas aprovadas pelo POVT. Foram ainda executados 1.546 ramais de saneamento estando 1.390 ramais também abrangidas pelas candidaturas pelo POVT.

No âmbito da candidatura intitulada "Construção da Rede de Saneamento e Emissário de Antões/Moita do Boi e do Carrigo" foram executados financeiramente, durante o ano de 2012, 1.896.086,79 €, perfazendo uma execução de cerca de 48% do valor total adjudicado desta candidatura.

No quadro seguinte é apresentada a execução física de cada uma das empreitadas que constituem a presente candidatura:

<b>Execução em 2012</b>	Colectores	Ramais
	(m)	(un)
Projecto da Bacia de Saneamento do Carrigo, Moita do Boi e Antões - Emissário E.2, E2.1 e E.2.1.1 Proc. n.º10/2011	8.769,63	13
2ª fase do "Projecto Bacia de Saneamento de Marinha, Cabeço, Caxaria e Vale de Lezide" Proc. n.º 42/2011	15.658,50	382
Construção da Rede de Saneamento do Carrigo (Rede de Drenagem dos Lugares de Carrigo e Matos do Carrigo) Proc. n.º 73/2008	4.598,20	78
Construção da Rede de Saneamento de Antões e Moita do Boi (Rede de Drenagem dos Lugares de Antões, Antões de Além, Castelhanas e Biqueiras - Estações Elevatórias e Emissário Gravítico) Proc. n.º 77/2008	24.679,70	485
<b>Total</b>	<b>53.706,03</b>	<b>958</b>

No âmbito da candidatura intitulada "Construção do sistema de tratamento e drenagem de águas residuais da Freguesia da Guia" foram executados financeiramente 660.036,00€, perfazendo uma taxa de execução de cerca de 76% do valor total adjudicado. No quadro seguinte apresenta-se a execução física em termos de colectores e ramais executados:

<b>Execução em 2012</b>	Colectores	ramais
	(m)	(un)
Construção de Estação Elevatória em Outeiro Martinho Proc. n.º 08/2011	41,65	
Construção da Rede de Saneamento, Estação Elevatória e emissário para os lugares de Seixo e Lagoa Proc. n.º 16/2011	11.710,89	133
<b>Total</b>	<b>11.752,54</b>	<b>133</b>

No âmbito da candidatura intitulada "Construção da Rede de Saneamento, Emissários e ETAR de Pelariga/Almagreira" foram



executados 217.910,00€ perfazendo uma taxa de execução de cerca de 46% do valor total adjudicado. No quadro seguinte apresenta-se a execução física em termos de colectores e ramais executados:

Execução em 2012	Colectores	Ramais
	(m)	(un)
Construção da Rede de Drenagem dos Lugares de Água Travessa e Matosos – 3.ª fase Proc. n.º 41/2011	2.930	28
Construção da ETAR e Emissários da Pelariga - Almagreira (Emissários E1, E1.1 e E1.2) Proc. n.º 69/2008	186,96	
Construção de Redes de Saneamento de Pelariga - Almagreira (Redes de Drenagem dos Lugares de Meires e Tinto e Redes de Drenagem dos Lugares de Reis, Paço, Vascos, Lagares e Almagreira) Proc. n.º 78/2008	2,80	
Construção da ETAR de Almagreira Proc. n.º 59/2011		
<b>Total</b>	<b>3.119,76</b>	<b>28</b>

No âmbito da candidatura intitulada "Remodelação/ Ampliação da ETAR de Pombal e Construção de Emissários e Saneamento nas Freguesias a Sudeste de Pombal" foram executados financeiramente, durante o ano de 2012, 422.351,00 €, perfazendo uma execução de cerca de 17.7% do valor total adjudicado nesta candidatura.

Execução em 2012	Colectores	ramais
	(m)	(un)
Construção da rede de saneamento dos lugares de Vicentes, Guistola, Cumieira, Ameixeiraria Proc. 11/2011	13.454,25	263
<b>Total</b>	<b>13.454,25</b>	<b>263</b>

No quadro seguinte é apresentada a evolução da construção de rede de saneamento no concelho de Pombal, onde é possível verificar o acréscimo significativo da extensão de colectores nos últimos anos, impulsionado pelo financiamentos atrás referidos.

Gráfico 27 – Construção de rede de saneamento

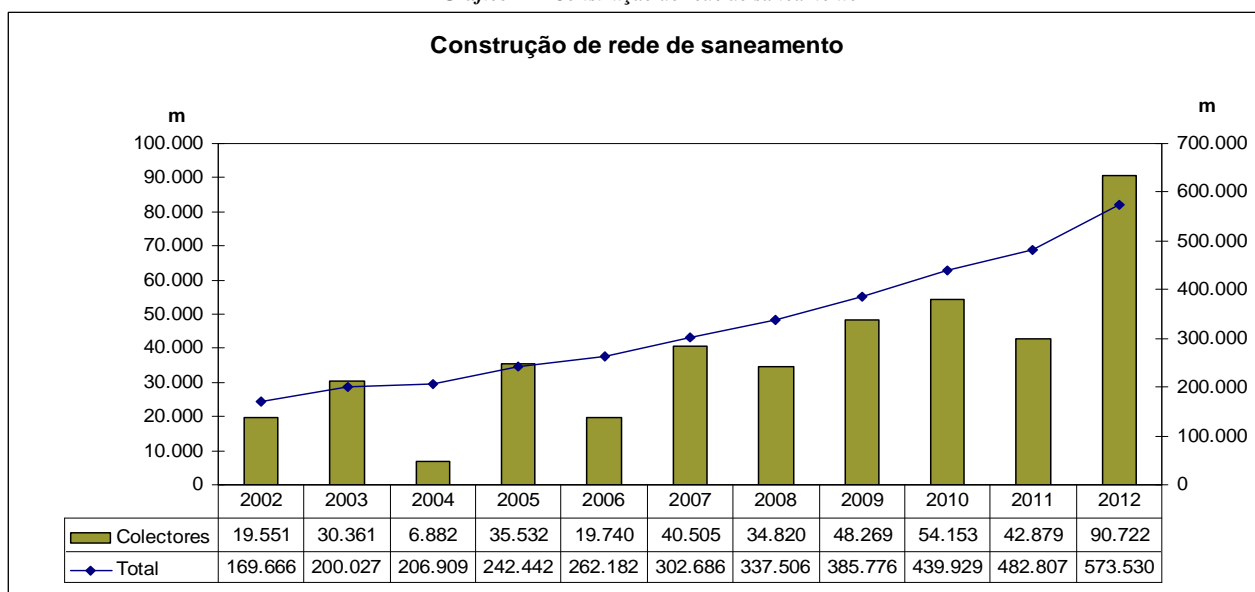



### 9.10.2.2. RAMAIS DE SANEAMENTO

O gráfico seguinte apresenta a evolução do número de ramais de saneamento nos últimos dez anos, com base nos dados relativos à execução das obras públicas, sendo de evidente o elevado acréscimo de novos ramais ocorrido durante o ano de 2012.

Gráfico 28 – Ramais de água residuais

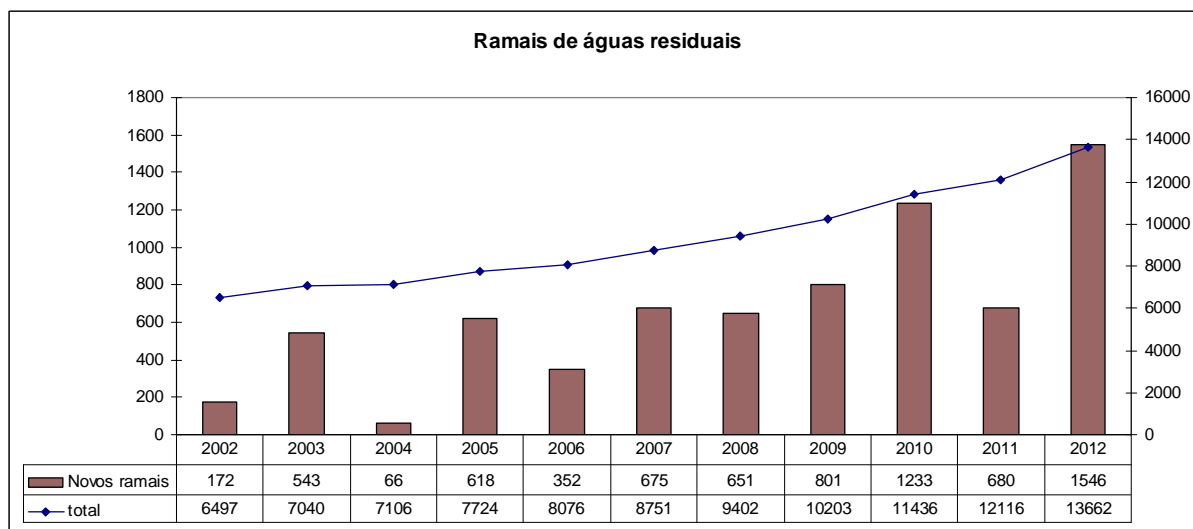

Salienta-se, no entanto, que não foi possível colocar em funcionamento a grande maioria das redes e ramais executados durante o ano em virtude das obras não reunirem condições para serem recebidas, uma vez que necessitam de algumas pequenas intervenções/reparações e limpezas, assim como pela inexistência de equipamento que assegure o tratamento final dos efluentes, nomeadamente a ETAR de Almagreira.

### 9.10.2.3. DESCARGAS DE ÁGUAS RESIDUAIS NA ETAR DE POMBAL

No que respeita às descargas directas de águas residuais na ETAR de Pombal podemos referir que no ano de 2012 foram descarregados 12.179 m<sup>3</sup> de águas residuais, conforme gráfico abaixo.

Gráfico 29 – Descarga directa de águas residuais na ETAR de Pombal

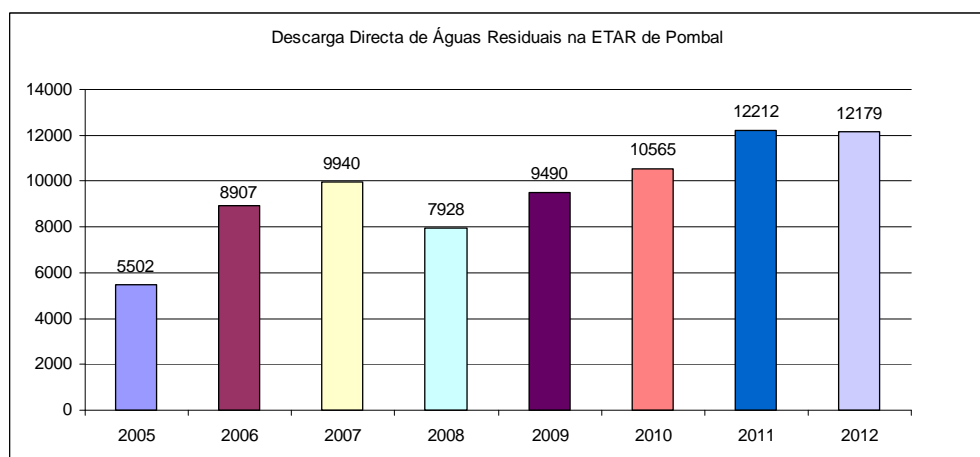



#### 9.10.2.4. CAUDAL TRATADO NAS ETAR'S DO CONCELHO

Relativamente ao caudal tratado há a referir que foram objecto de tratamento 1.585.980 m<sup>3</sup> de efluente, verificando-se uma ligeira subida relativamente ao registado em 2011.

Gráfico 30 – Águas residuais tratadas nas ETAR's do concelho

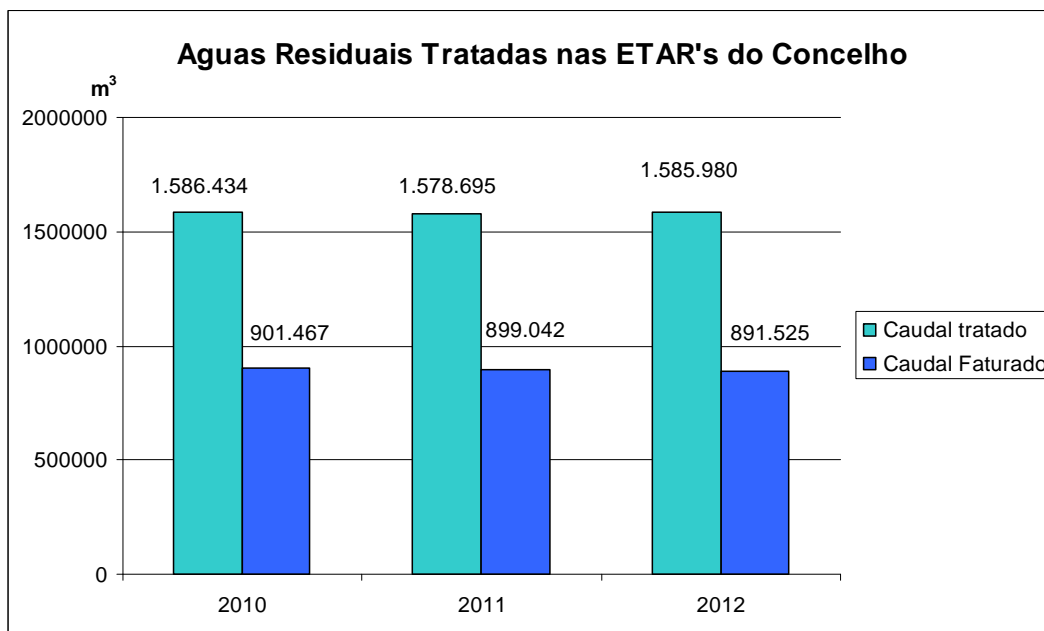

#### 9.10.2.5. VALORIZAÇÃO DE LAMAS

No que respeita à valorização de lamas registou-se uma ligeira diminuição na quantidade remetida para valorização. A diminuição registada foi de 28 toneladas, não sendo por isso significativa.

Gráfico 31 – Valorização de lamas das ETAR's do concelho de Pombal

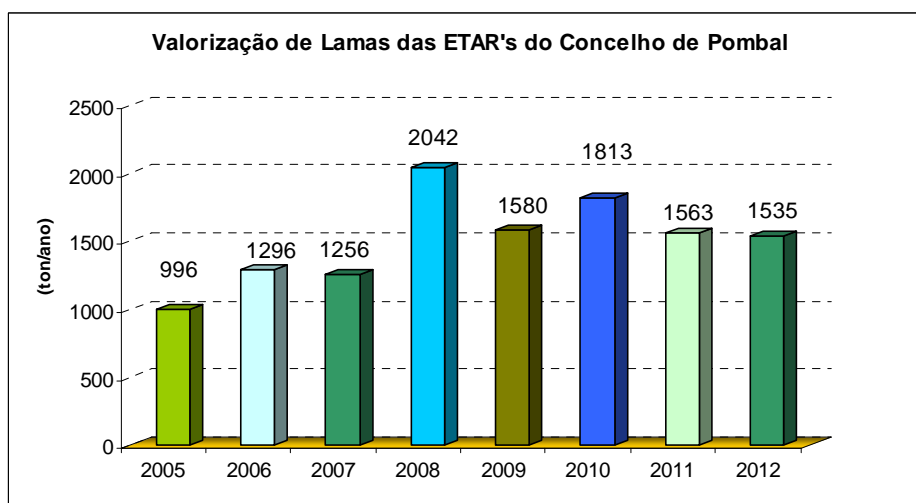



### 9.10.3. GESTÃO DE RESÍDUOS

A política de gestão de resíduos do Município de Pombal tem-se pautado pela constante melhoria da qualidade do serviço prestado aos munícipes, através do reforço da capacidade instalada de contentores, criação de novos pontos de recolha, instalação de bases para contentores, substituição de contentores danificados e/ou vandalizados, entre outros, e pela melhoria das condições de segurança e acessibilidade aos equipamentos de deposição de resíduos, evidenciada pela alteração da localização de contentores existentes para locais que oferecem melhores condições de segurança e acessibilidade às equipas de recolha e aos munícipes.

#### 9.10.3.1. INDICADORES DE DESEMPENHO NA AREA DE GESTÃO DE RESÍDUOS URBANOS

Durante o ano de 2012 foram recolhidas e tratadas 15 419 toneladas de resíduos indiferenciados produzidos no Concelho de Pombal, correspondendo a uma capitação média de 0,77kg/hab.dia e um decréscimo de 817 toneladas face ao ano de 2011 (Gráfico 1).

Gráfico 32 – Evolução anual da produção de resíduos no Concelho de Pombal

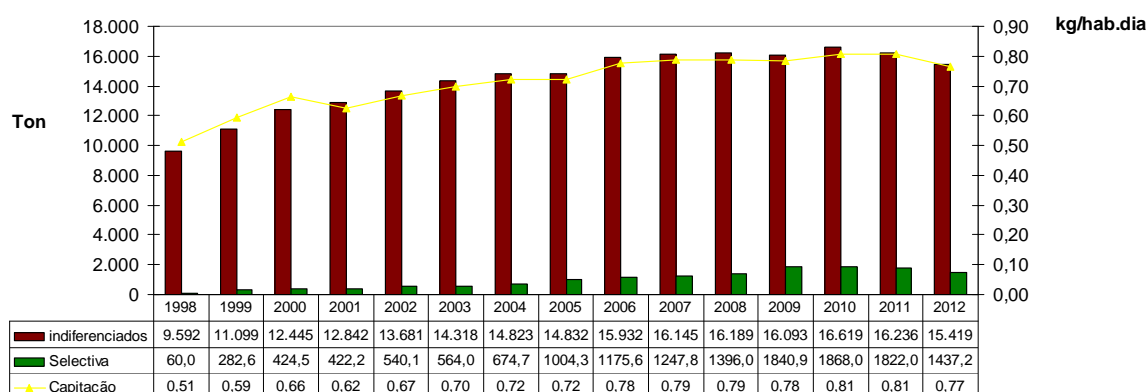

O Município de Pombal tem reforçado significativamente o número de contentores colocados nas diversas freguesias, bem como aumentou a capacidade de deposição instalada, através da substituição de contentores de 800L por 1100L e instalação de ilhas ecológicas.

No gráfico seguinte, pode-se observar a evolução do número de contentores colocados no Concelho de Pombal, desde 1994 e 2012.





Gráfico 33 – Evolução anual do número de contentores instalados no Concelho de Pombal (acumulado)

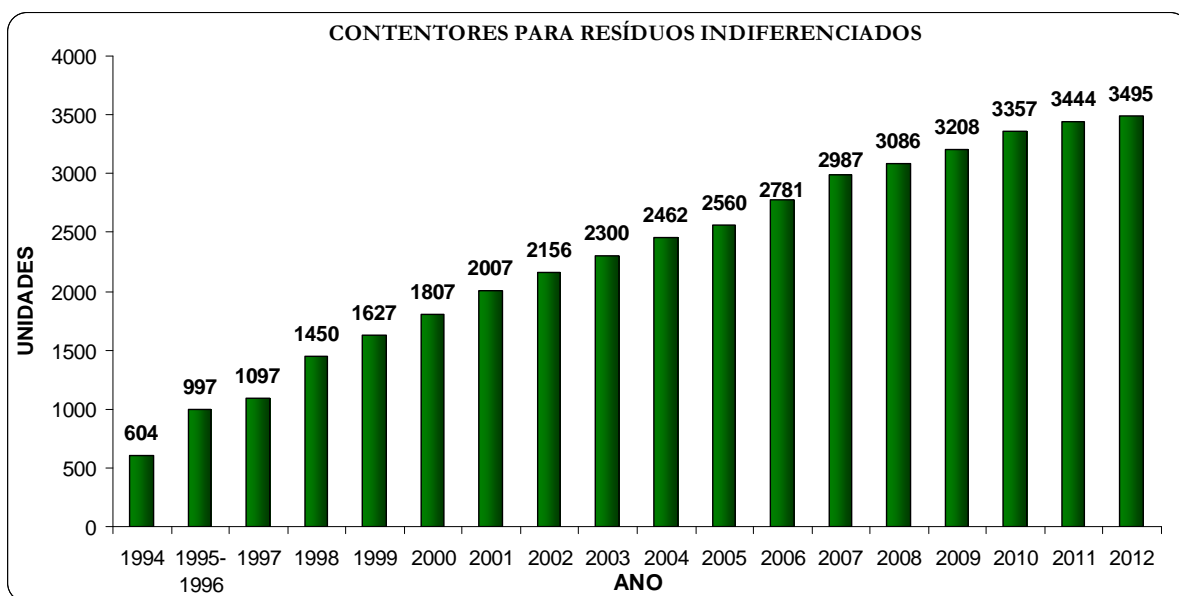

No Concelho de Pombal, em 2012, foram recolhidas 1214 toneladas de monstros, conforme se pode visualizar no gráfico seguinte.

Gráfico 34 – Evolução anual da quantidade de monstros recolhida no Concelho de Pombal

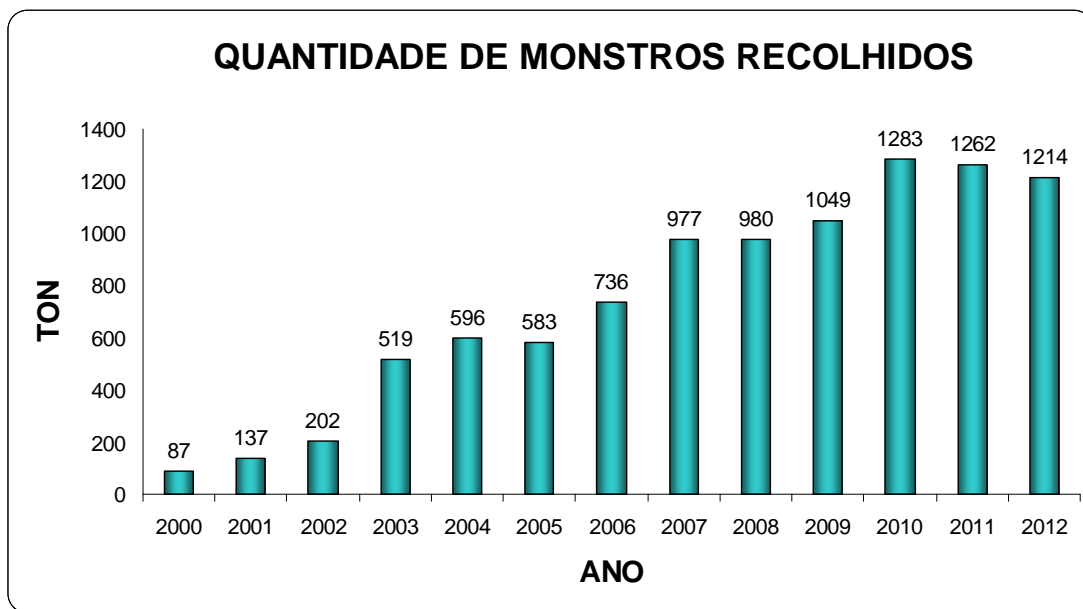

A 31 de dezembro de 2012 existiam 163 ecopontos instalados no Concelho de Pombal, o que permitiu a recolha e envio para reciclagem 1437 toneladas de resíduos recicláveis (Gráfico 4) e uma percentagem de desvio de resíduos depositados no Aterro Sanitário de Leiria cerca de 9%.



Gráfico 34 – Resíduos recicláveis recolhidos, em toneladas por ano

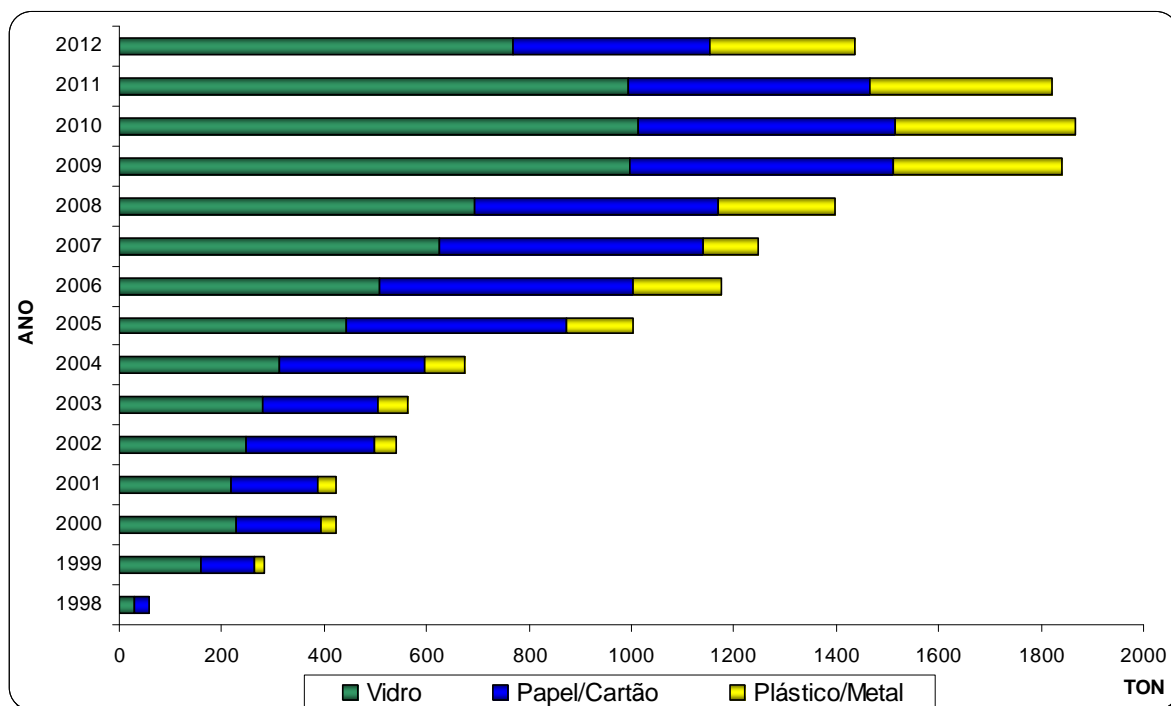

Durante o ano de 2012, além de terem sido encaminhadas 1437 toneladas de resíduos recicláveis para reciclagem, provenientes dos ecopontos instalados no Concelho, também foram encaminhados, para reciclagem, os seguintes resíduos:

- 229 500 kg de resíduos biodegradáveis (Resíduos verdes)
- 31 560kg de terras (Cemitérios)
- 24 560kg de misturas betuminosas, contendo alcatrão
- 9 460kg de misturas betuminosas sem alcatrão
- 11 320 kg de papel e cartão (Compactadora da Valorlis)
- 1 640kg de papel e cartão (Arquivo Municipal)
- 8 160kg de madeira
- 5 740kg de pneus usados
- 4 960kg de plástico
- 4 740kg de metais
- 3 820kg de resíduos de equipamentos elétricos e eletrónicos
- 2 320kg de pilhas
- 1 882kg de óleos de motores, transmissões e lubrificação
- 462kg de filtros de óleo
- 213kg de filtros de ar
- 184kg de óleos alimentares usados (Refeitório Municipal)
- 167kg de materiais absorventes
- 84,5 kg de lâmpadas fluorescentes

#### 9.10.3.2. GESTÃO E PROMOÇÃO AMBIENTAL

Em matéria de educação para a sustentabilidade e cidadania o Município de Pombal, em 2012, foi reconhecido, mais uma vez, a nível nacional pelas boas práticas ambientais implementadas no concelho. Esse reconhecimento traduziu-se na atribuição de



diversos galardões (ECOXXI, Bandeira Azul, Praia Acessível, Qualidade de Ouro, Eco-Escolas), prémios (forno solar, cadeira anfíbia, cinzeiros de praia) e distinção de Município "Mais Azul".

#### Projeto ECOXXI

Na cerimónia de entrega do "Galardão ECOXXI 2012", realizada em Cascais, o Município de Pombal foi distinguido com o galardão ECOXXI 2012 (certificado, medalha e bandeira), tendo superado os objetivos definidos para 2012 (Índice ECOXXI  $\geq$  70%). O município obteve a melhor pontuação de sempre, o que revela o seu empenhamento em desenvolver boas práticas, políticas e ações no sentido da sustentabilidade local.

#### Programa Bandeira Azul

No âmbito da implementação do Programa Bandeira Azul na Praia do Osso da Baleia, na época balnear de 2012, destaca-se o seguinte:

- Atribuição do Galardão Bandeira Azul, pelo nono ano consecutivo;
- O Município de Pombal foi premiado com a atribuição de um forno solar, com a realização da atividade "ECOTOUR", no âmbito do Concurso Nacional de Atividades de Educação Ambiental do Programa Bandeira Azul 2012 (3.º classificado);
- A Fundação Vodafone Portugal, no âmbito do projeto "Praia Saudável", ofereceu ao Município de Pombal uma cadeira anfíbia e 5000 cinzeiros de praia;
- Elaboração e execução do plano de atividades de educação ambiental do Programa Bandeira Azul 2012, aprovado pela Associação Bandeira Azul da Europa e pela Agência Portuguesa do Ambiente, que incluiu a realização de 10 atividades, envolveu 5951 participantes e contou com a parceria de diversas entidades locais e nacionais.
- A Agência Portuguesa do Ambiente distinguiu o Município de Pombal como "Município Mais Azul", por ter obtido a melhor pontuação, ao nível da Região Centro, na avaliação das atividades de educação ambiental realizadas na Praia do Osso da Baleia, no âmbito do Programa Bandeira Azul 2012.

#### **9.10.3.3. Programa Eco-Escolas**

No que respeita ao Programa Eco-Escolas, salientam-se as seguintes ações:

- Participação na cerimónia "Dia das Bandeiras Verdes", realizada em Gondomar, no dia 10 de outubro de 2012, na qual o Município de Pombal recebeu o certificado de parceria Eco-Escolas, na categoria 20 ou mais escolas galardoadas, e 29 escolas do concelho receberam o galardão Eco-Escolas (Bandeira Verde e certificado);
- Participação em reuniões do Conselho Eco-Escolas, apoio técnico na implementação do projeto nas Escolas e cedência de materiais pedagógicos e/ou equipamentos (ex.: pilhões, ecopontos);
- Dinamização de 34 atividades (palestras, ateliers, saídas de campo, plantação de árvores/arbustos, etc.) alusivas a diversos temas ambientais (resíduos, água, recursos hídricos, agricultura biológica, energias renováveis, biodiversidade, boas práticas ambientais, floresta, etc.), abrangendo 2115 participantes.

#### Projeto "Gestão de Resíduos & Empreendedorismo nas Escolas"



- Durante o ano de 2012 foi dada continuidade ao projeto "Gestão e Resíduos & Empreendedorismo nas Escolas", no qual se destacam as seguintes iniciativas:
- Organização e participação na Final Municipal do Concurso de Ideias (3.º Ciclo do Ensino Básico e Ensino Secundário/Profissional);
- Organização e participação na Final Intermunicipal do Concurso de Ideias, realizado no dia 1 de junho de 2012, no Teatro-Cine de Pombal. O projeto "Escola Ecológica", apresentado por 3 alunos da Escola EB2,3 Marquês de Pombal, ficou em 1.º lugar, no escalão 3.º Ciclo do Ensino Básico e o projeto "Descanso para praia", apresentado por alunas da Escola Secundária de Pombal recebeu uma menção honrosa;
- Organização e participação na Feira do Empreendedor Júnior, realizada no dia 9 de junho de 2012, no Jardim do Cardal.

#### **9.10.3.4. Agenda 21 Local**

Relativamente à dinamização da Agenda 21 Local em Pombal, durante o ano de 2012, salientam-se as seguintes ações:

- Execução de um percurso pedestre na Freguesia de São Simão de Litém, no dia 28 de janeiro de 2012, no âmbito da execução do projeto "Percurso Pedestres" incluído na Agenda 21 Local;
- Realização da 1.ª Saída de Campo do Projecto Rios, com os Escuteiros de Carnide;
- Execução da 2.ª Saída de Campo do Projecto Rios, com os Escuteiros do Lourçal;
- Acompanhamento e apoio técnico em 2 saídas de campo do Projecto Rios, com alunos da Escola EB2,3 Marquês de Pombal;
- Elaboração do Manual de Boas Práticas Ambientais;
- Orientação de visitas guiadas à Serra de Sicó (Vale dos Poios, Poios) e ao Trilho da Lagoa de São José, dirigidas a alunos, professores e público em geral;
- Elaboração e execução do plano de atividades de educação ambiental para o ano de 2012, que incluiu diversas iniciativas (comemoração de dias temáticos, adesão a iniciativas nacionais e internacionais, palestras, ateliers, ações de informação e de formação, entre outros).

#### **9.11. CANDIDATURAS**

No âmbito do QREN, constam as candidaturas apresentadas e em curso, no âmbito ao Programa Mais Centro, incluindo as operações integradas na contratualização e parcerias no âmbito da AMLEI e da Comunidade Intermunicipal do Pinhal Litoral, Redes Urbanas para a Competitividade e Inovação, Programação Cultural em Rede, as candidaturas apresentadas ao P.O.P.H. – programa Operacional do Potencial Humano, ao PRODER – Programa de Desenvolvimento Rural e ao POVT – Programa Operacional Valorização do Território (para as redes de água e saneamento). A estas acrescem algumas aprovadas no âmbito do Programa PRAUD e ainda o Contrato-Programa celebrado com a DGAL, no âmbito da reabilitação das infraestruturas danificadas pelas inundações de 25 de Outubro de 2006. O quadro seguinte circunstancia o estado das candidaturas em execução e em análise em 2012.



Quadro 30 - Candidaturas em decurso a 31 de Dezembro de 2012

Parte (1 de 2)

Designação da obra	Eixo	Investimento Total	Investimento Aprovado/Elegível	Comparticipação aprovada / solicitada	Comparticipação Recebida	Comparticipações ainda a receber	Observações
Valorização da Mata do Castelo e Encosta Envolvente		3.083.914,23	3.060.625,24	345.930,00	187.587,22	-68.915,38	Resultado do aumento de financiamento FEDER
Inundações Outubro/2006		4.802.731,46	3.441.315,46	1.032.394,63	659.128,43	373.266,20	Aprovada
<b>Mais Centro</b>							
Centro Escolar dos Vieirinhos (Construção/equip./mobiiliário)	3	856.941,85	851.109,45	723.443,04	681.826,13	11.076,59	Em fase de encerramento
Centro Escolar de Redinha (Construção/equip./mobiiliário)	3	885.808,07	880.483,43	748.410,92	553.876,63	129.888,81	Em fase de encerramento - aguarda disponibilização de relatório final
Centro Escolar da Fonte Nova (Construção/equip./mobiiliário)	3	1.104.171,12	958.929,13	815.089,76	663.433,70	66.869,49	Em fase de encerramento - aguarda disponibilização de relatório final
Centro Escolar de Abiúl (Construção/equip./mobiiliário)	3	984.687,24	966.989,76	821.941,30	527.558,40	204.376,44	Em fase de encerramento
Centro Escolar de Albergaria dos Doze (Construção/equip./mobiiliário)	3	966.484,80	960.512,14	816.435,32	709.044,15	15.837,26	Em fase de encerramento
CIMU-SICÓ - Centro de Interpretação e Museu da Serra de Sicó (projecto)	4	31.944,00	31.944,00	27.152,40	24.211,89	1.274,31	Concluída
Valorização da Praia do Osso da Baleia	4	527.559,37	30.703,75	26.098,19	24.793,28	962,65	Concluída
<b>Parcerias para a Regeneração Urbana - Programa Integrado de Valorização do Centro Histórico de Pombal (Município de Pombal)</b>							
Parcerias RU - Proj. 1: Jardim das Tílias	2	250.755,94	250.755,94	213.142,55	202.485,42	10.657,13	Em fase de encerramento
Parcerias RU - Proj. 4: Valorização paisagística do Castelo de Pombal	2	2.726.382,83	2.702.144,91	2.296.823,17	2.181.982,01	113.287,77	Em fase de encerramento
Parcerias RU - Proj. 1 Requalificação e Reestruturação do Centro Histórico de Pombal	2	2.730.260,54	2.626.899,29	2.232.864,40	100.553,62	2.132.310,78	Em execução
Parcerias RU - Proj. 2 Passagens pedonais inferiores à Linha Férrea	2	935.843,05	935.843,05	431.256,00		0,00	Contrato resolvido em 13.04.2012 e comunicado em 07.09.2012
Parcerias RU - Proj. 3 Ponte D. Maria	2	501.804,65	501.653,24	426.405,25	384.978,77	20.262,04	Em fase de encerramento
Parcerias RU - Proj. 5 Largo de S. Sebastião	2	1.808.665,06	1.547.554,86	1.315.421,63	349.179,45	966.242,18	Em execução
<b>Contratualização / CIMPL</b>							
Parque Industrial da Guia - Ampliação		1.250.000,00	1.250.000,00	300.000,00			Incluídas em negociação
Parque Industrial Manuel da Mota - ampliação e infra-estruturas		700.000,00	700.000,00	250.000,00			Incluídas em negociação
Construção do Parque Tecnológico de Pombal		1.000.000,00	1.000.000,00	200.000,00			Incluídas em negociação
Variante da Guia	3	540.442,33	533.117,77	453.150,10	383.906,87	69.243,23	Aprovada
Barracão / Bidoeira / Carvide / Bajouca / Ilha / Guia - CM 1038	3	1.129.247,90	1.106.727,04	940.717,98	791.180,39	36.247,19	Projecto parado: empreiteiro abandonou a obra
Pavilhão Gimnodesportivo de Meirinhas	3	2.271.424,20	2.211.035,77	1.879.380,40	1.765.084,41	143,96	Aprovada
Pavilhão Desportivo do Louriçal	3	972.320,56	965.501,47	820.676,25	635.159,43	67.062,03	Em fase de encerramento
Construção da Estrada Atlântica	3	2.613.890,84	2.613.830,36	2.221.755,81	1.937.662,50	0,02	Aprovada
Pista de Atletismo - Pombal	3	369.933,35	369.933,35	314.443,35	298.721,18	15.722,20	Em fase de encerramento
Margens do Rio Arunca	3	746.769,80	746.769,80	634.754,33	603.016,61	976,88	Em fase de encerramento
E.M. Guia Grou	3	722.685,65	722.685,65	614.282,80	483.383,59	-3.048,00	Valor Top-Up até 95% do valor total aprovado
Drenagem/contenção de águas pluviais a Nascente da Cidade de Pombal		959.300,00	959.300,00	588.000,00			Incluídas em negociação
Construção do Centro Escolar de S. Simão de Litém	3	1.037.775,00	995.898,00	697.128,60		567.443,67	Aprovada / Em conclusão
Centro Escolar da Ilha	3	989.983,95	732.842,80	622.916,38		622.916,38	Aprovada
<b>Rede Urbana para a Competitividade e Inovação - CIMPL / (O Município de Pombal, não é promotor directo) - Inclui, p/ o concelho de Pombal:</b>							
<i>Recriação histórica da batalha da Redinha</i>							
P.12.2 Equipamentos de suporte à gestão energética e sustentabilidade urbana- Aquisição de postos de carregamento de veículos eléctricos		48.400,00	48.400,00	38.720,00			Em análise
P.14 . Aquisição de painéis informativos "Outdoor LED		101.652,86	101.652,86	86.404,93		86.404,93	Aprovada para a Rede - Quota parte do Município de Pombal
P.14 - Aquisição, instalação e electrificação de 40 Mupis informativos no Município de Pombal		73.800,00	73.800,00	62.730,00		62.730,00	Aprovada para a Rede - Quota parte do Município de Pombal
RUCI - Rede de Castelos e Muralhas Medievais do Mondego - Investimento para Pombal		483.562,10	483.562,10	411.027,79		411.027,79	Em análise
Programação Cultural em Rede - CULTREDE 2010/2011 / Parceiro Líder Município de Leiria		99.965,45	83.440,00	70.924,00	62.498,42	3.289,39	Concluída
Programação Cultural em Rede - CULTREDE 2011/2013 / Parceiro Líder Empresa Municipal de Cultura e Recreio de Seia		282.320,00	235.400,00	200.090,00		200.090,00	Aprovada



Quadro 30 - Candidaturas em decurso a 31 de Dezembro de 2012

Parte (2 de 2)

Designação da obra	Eixo	Investimento Total	Investimento Aprovado/Elegível	Comparticipação aprovada / solicitada	Comparticipação Recebida	Comparticipações ainda a receber	Observações
Operação n.º 7943 - Beneficiação e Reparação de Pontos de água, nas freguesias de Santiago de Litém, S. Simão de Litém, Lourçal, Pombal, Vila Cã, Guia, Abiúl e Meirinhas		29.889,00	29.343,00	20.540,00	420,00	20.120,00	Aprovada
Ação 233 - PA 18951 - Aviso 02 233-2009 - Manutenção de Galerias Ripícolas		57.644,00	56.026,90	56.026,90	7.692,30	48.334,60	Aprovada
Cantina Escolar da Guia		188.600,00	188.600,00	113.160,00			Em análise
Casa da Guarda do Norte		199.652,96	199.652,96	119.791,78			Em análise
Plano Municipal de Promoção da Acessibilidade (48009/2011/65)	POPH	190.000,00	190.000,00	136.135,00	6.126,08	130.008,92	Aprovada
Plano Local de Promoção da Acessibilidade (48006/2011/65)	POPH	170.000,00	170.000,00	121.805,00	7.308,30	114.496,70	Aprovada
GESIP - Gestão e Eficiência Energética em Iluminação Pública na cidade de Pombal	Eixo I	413.788,34	413.788,34	331.030,67		331.030,67	Em análise
PEPAL - Estágios Profissionais na Administração Pública Local	POPH	159.439,84	159.439,84	111.607,89	86.110,44	0,00	Concluída
Gestão de Resíduos e Empreendedorismo nas Escolas	4	63.000,00	63.000,00	53.550,00	42.840,00	10.710,00	Aprovada
<b>POVT - P.O.T. Valorização do Território</b>							
Abastecimento de Água integrado a partir da captação da Mata do Urso		19.536.695,09	18.791.398,39	15.120.101,40	1.212.304,23	13.907.797,17	Aprovada e em curso
Construção da Rede de Abastecimento de Água e Rede de Saneamento Ranhas-Travasso-Flandes		4.399.692,92	4.031.505,88	2.600.639,82	1.988.987,62	611.652,20	Aprovada
Construção da Rede de Saneamento, Emissários e ETAR de Pelariga-Almagreira		5.189.852,50	4.887.011,36	3.957.857,98	1.424.365,20	2.533.492,78	Aprovada
Remodelação/Ampliação da ETAR de Pombal e Construção de Emissários e Saneamento nas Freguesias a sudeste de Pombal		11.025.653,62	9.892.001,40	8.102.918,83	1.610.810,62	6.492.108,21	Aprovada
Construção do sistema de tratamento e drenagem de águas da Freguesia da Guia		2.932.140,15	2.609.322,24	2.120.281,54	1.516.673,84	603.607,70	Aprovada
Construção da Rede de Saneamento de Moita do Boi/Antões e do Carrico		5.128.722,31	4.778.099,57	3.929.654,79	1.368.847,22	2.560.807,57	Aprovada
<b>Total</b>		<b>94.229.275,17</b>	<b>87.526.053,23</b>	<b>65.960.515,60</b>	<b>28.055.310,05</b>	<b>34.045.721,65</b>	

## 9.12. URBANIZAÇÃO E EDIFICAÇÃO

No domínio da Urbanização e Edificação, registaram-se, ao nível do Departamento de Planeamento Urbanístico, os seguintes indicadores relativos ao ano de 2012:

- . 1.050. processos entrados;
- . 491 alvarás de licenciamento emitidos;
- . 288 alvarás de utilização emitidos;
- . 760 certidões emitidas;



## 10. PROPOSTA DE APLICAÇÃO DOS RESULTADOS

O Resultado Líquido apurado no Exercício de 2012 foi de € 5.827.852,27.

Nos termos do disposto no ponto 2.7.3. do POCAL, propõe-se:

1. ° a sua aprovação;
2. ° que o mesmo seja transferido para a conta 59 – Resultados Transitados;
3. ° que a conta 59 - Resultados reforce as Reservas Legais no montante de € 291.392,61 (5% do resultado líquido);
4. ° que a conta 59 - Resultados Transitados reforce a conta 51-Património no valor de € 2.668.257,88, por apresentar um saldo inferior ao limite mínimo imposto pelo POCAL (20,00 % do Activo Líquido), considerando que o inscrito em Balanço perfaz apenas 18,15% do Activo Líquido.



# **PRESTAÇÃO DE CONTAS**

- **INDIVIDUAIS**





MUNICÍPIO DE POMBAL

BALANÇO

ANO 2012

CÓDIGO DAS CONTAS	ACTIVO	EXERCÍCIOS			
		N			N - 1
		AB	A/P	AL	AL
	<b>Imobilizado:</b>				
	<b>Bens de domínio público</b>				
451	Terrenos e recursos naturais	37.013,05		37.013,05	
452	Edifícios				
453	Outras construções e infra-estruturas	1.760.556,80	146.183,82	1.614.372,98	523.403,90
455	Bens do património histórico, artístico e cultural	300,00		300,00	300,00
459	Outros bens de domínio público				
445	Imobilizações em curso	36.309.042,40		36.309.042,40	27.668.820,07
446	Adiantamentos por conta de bens de domínio público				
		38.106.912,25	146.183,82	37.960.728,43	28.192.523,97
	<b>Imobilizações incorpóreas</b>				
431	Despesas de instalação				
432	Despesas de investigação e de desenvolvimento				
433	Propriedade industrial e outros direitos				
434	Aquisição de Serviços				
443	Imobilizações em curso				
449	Adiantamentos por conta de imobilizações incorpóreas				
	<b>Imobilizações corpóreas</b>				
421	Terrenos e recursos naturais	16.331.292,76		16.331.292,76	16.036.850,78
422	Edifícios e outras construções	71.054.824,28	2.559.067,40	68.495.756,88	66.267.535,95
423	Equipamento básico	3.924.523,18	1.928.215,32	1.996.307,86	2.254.727,21
424	Equipamento de transporte	2.654.036,71	2.093.733,20	560.303,51	721.992,91
425	Ferramentas e utensílios	961,38	131,30	830,08	
426	Equipamento administrativo	2.908.405,87	2.119.161,09	789.244,78	890.736,26
427	Taras e vasilhame				
429	Outras imobilizações corpóreas	1.772.324,86	846.738,99	925.585,87	1.110.411,14
442	Imobilizações em curso	5.594.143,62		5.594.143,62	6.210.458,31
448	Adiantamento por conta de imobilizações corpóreas				
		104.240.512,66	9.547.047,30	94.693.465,36	93.492.712,56
	<b>Investimentos financeiros</b>				
411	Partes de capital	592.400,00		592.400,00	642.400,00
412	Obrigações e títulos de participação				
414	Investimentos em imóveis				
415	Outras aplicações financeiras				
441	Imobilizações em curso				
447	Adiantamentos por conta de investimentos financeiros				
		592.400,00		592.400,00	642.400,00
	<b>Circulante:</b>				
	<b>Existências:</b>				
36	Matérias Primas, subsidiárias e de consumo	127.964,46		127.964,46	101.975,77
35	Produtos e trabalhos em curso				
34	Subprodutos, desperdícios, resíduos e refugos				
33	Produtos acabados e intermédios				
32	Mercadorias				
37	Adiantamentos por conta de compras				
		127.964,46	0,00	127.964,46	101.975,77



MUNICÍPIO DE POMBAL

BALANÇO

ANO 2012

CÓDIGO DAS CONTAS	ACTIVO	EXERCÍCIOS			
		N			N - 1
		AB	A/P	AL	AL
	<b>Dívidas de terceiros - Medio e longo prazos: (a)</b>				
	<b>Dívidas de terceiros - Curto prazo:</b>				
28	Empréstimos concedidos			25.551,59	82.264,37
211	Clientes c/c				
212	Contribuintes c/c	25.551,59		25.551,59	
213	Utentes c/c	1.283.057,60		1.283.057,60	1.648.898,75
218	Clientes, contribuintes e utentes de cobrança duvidosa	1.136.088,68	1.136.088,68	0,00	414,55
251	Devedores pela execução do orçamento				
229	Adiantamentos a fornecedores				
2619	Adiantamentos a fornecedores de imobilizado				
24	Estado e outros entes públicos	99.532,16		99.532,16	54.967,55
264	Administração autárquica				
262+263+267+268	Outros devedores	479.358,34	418.318,12	61.040,22	984,65
		3.023.588,37	1.554.406,80	1.469.181,57	1.787.529,87
	<b>Títulos negociáveis:</b>				
151	Acções				
152	Obrigações e títulos de participação				
153	Títulos de dívida pública				
159	Outros títulos				
18	Outras aplicações de tesouraria				
	<b>Depositos em instituições financeiras e Caixa:</b>				
12	Depositos em instituições financeiras	8.505.840,69		8.505.840,69	5.642.328,68
11	Caixa	1.932,32		1.932,32	1.864,64
		8.507.773,01		8.507.773,01	5.644.193,32
	<b>Acréscimos e diferimentos:</b>				
271	Acréscimos de proveitos	717.932,12		717.932,12	866.820,06
272	Custos diferidos				
		717.932,12		717.932,12	866.820,06
	<b>Total de amortizações .....</b>		9.693.231,12		
	<b>Total de provisões.....</b>		1.554.406,80		
	<b>Total do activo .....</b>	155.317.082,87	11.247.637,92	144.069.444,95	130.728.155,55

AB= Activo Bruto

AP=Amortizações e Provisões Acumuladas

AL=Activo Líquido



MUNICÍPIO DE POMBAL

BALANÇO

ANO 2012

CÓDIGO DAS CONTAS	FUNDOS PRÓPRIOS E PASSIVO	EXERCÍCIOS	
		N	N - 1
51	<b>Fundos próprios:</b> Património	26.145.631,11	22.860.328,85
55	Ajustamento de partes de capital em empresas		
56	Reservas de reavaliação		
	Reservas:		
571	Reservas legais	3.213.387,33	2.773.625,94
572	Reservas estatutárias		
573	Reservas contratuais		
574	Reservas livres		
575	Subsídios		
576	Doações		
577	Reservas decorrentes de transferências de activos		
59	Resultados transitados	47.747.501,25	42.677.337,20
88	Resultado líquido em exercício	5.827.852,27	8.795.227,70
		82.934.371,96	77.106.519,69
	<b>Passivo:</b>		
292	Provisões para riscos e encargos	577.603,98	780.390,39
		577.603,98	780.390,39
	<b>Dívidas a terceiros - Médio e longo prazos (a)</b>		
2312	Empréstimos de médio/longo prazo	8.109.546,59	6.762.963,33
		8.109.546,59	6.762.963,33
	<b>Dívidas a terceiros - Curto Prazo</b>		
2311	Empréstimos de curto prazo	992.418,51	997.967,76
269	Adiantamentos por conta de vendas		
221+222	Fornecedores c/c	597.214,21	376.608,97
228	Fornecedores - Facturas em recepção e conferencia	447.477,55	1.412.429,26
252	Credores pela execução do orçamento		
219	Adiantamentos de clientes, contribuintes e utentes		
261	Fornecedores de imobilizado c/c	146.295,52	379.265,81
24	Estado e outros entes públicos	85.386,25	86.795,86
264	Administração autárquica		
262+263+267+268+2	Outros credores	1.826.875,18	1.729.664,21
		4.095.667,22	4.982.731,87
	<b>Acréscimos e diferimentos:</b>		
273	Acréscimos de custos	750.590,87	957.464,25
274	Proveitos diferidos	47.601.664,33	40.138.086,02
		48.352.255,20	41.095.550,27
	<b>Total do passivo .....</b>	61.135.072,99	53.621.635,86
	<b>Total dos fundos próprios e do passivo .....</b>	144.069.444,95	130.728.155,55

PRESIDENTE DO ORGÃO EXECUTIVO

Em \_\_\_ de \_\_\_\_\_ de \_\_\_\_

\_\_\_\_\_

ORGÃO EXECUTIVO

Em \_\_\_ de \_\_\_\_\_ de \_\_\_\_

\_\_\_\_\_



MUNICÍPIO DE POMBAL

DEMONSTRAÇÃO DE RESULTADOS

ANO 2012

Código das Contas		Exercício			
		N		N-1	
<b>CUSTOS E PERDAS</b>					
61	Custos das mercadorias vendidas e das matérias consumidas:				
	Mercadorias				
	Matérias	191.759,16	191.759,16	200.854,24	200.854,24
62	Fornecimentos e serviços externos:		9.787.516,56		8.508.887,08
	Custos com o pessoal:				
641+642	Remunerações	5.328.812,96		5.665.525,01	
643 a 648	Encargos sociais	1.146.300,45	6.475.113,41	1.090.361,94	6.755.886,95
63	Transferências e subs. correntes concedidos e prestações sociais		3.810.936,69		3.954.539,56
66	Amortizações do exercício		2.094.116,35		1.953.152,43
67	Provisões do exercício		505.124,67		134.333,29
65	Outros custos operacionais		28.709,54		28.024,82
	(A)		22.893.276,38		21.535.678,37
68	Custos e perdas financeiros		133.630,40		164.906,73
	(C)		23.026.906,78		21.700.585,10
69	Custos e perdas extraordinários		2.588.515,01		2.003.932,68
	(E)		25.615.421,79		23.704.517,78
88	Resultado líquido do exercício.....		5.827.852,27		8.795.227,70
	(X)		31.443.274,06		32.499.745,48
<b>PROVEITOS E GANHOS</b>					
Vendas e prestações de serviços:					
7111	Venda de mercadorias				
7112+7113+7114	Venda de produtos	1.403.402,57		1.412.294,68	
712	Prestações de serviços	3.988.484,93	5.391.887,50	3.152.008,91	4.564.303,59
72	Impostos e taxas		8.260.226,57		9.454.843,73
(a)	Varição da produção				
75	Trabalhos para a própria entidade				
73	Proveitos suplementares				
74	Transferências e subsídios obtidos		14.751.931,78		15.550.900,44
76	Outros proveitos e ganhos operacionais		2.130.420,75		2.026.444,47
	(B)		30.534.466,60		31.596.492,23
78	Proveitos e ganhos financeiros		22.725,77		21.616,91
	(D)		30.557.192,37		31.618.109,14
79	Proveitos extraordinários		886.081,69		881.636,34
	(F)		31.443.274,06		32.499.745,48
Resumo:					
	Resultados Operacionais: (B - A)		7.641.190,22		10.060.813,86
	Resultados Financeiros: (D - B) - (C - A)		-110.904,63		-143.289,82
	Resultados Correntes: (D - C)		7.530.285,59		9.917.524,04
	Resultado líquido do Exercício: (F - E)		5.827.852,27		8.795.227,70

ORGÃO EXECUTIVO

Em \_\_\_ de \_\_\_\_\_ de \_\_\_\_

\_\_\_\_\_

ORGÃO DELIBERATIVO

Em \_\_\_ de \_\_\_\_\_ de \_\_\_\_

\_\_\_\_\_







MUNICÍPIO DE POMBAL  
MAPA DO CONTROLO ORÇAMENTAL DA DESPESA

ANO 2012

Económica	Classificação Descrição	Dotações Corrigidas	Compromissos Assumidos			Despesa Paga	Diferenças			Grau de Exec. Orçamen- tal da Despesa (11) a)
			Exercício	Exercícios futuros	TOTAL		Dot. Não Comprometid a	Saldo	Comp. Por Pagara	
(1)	(2)	(3)	(4)	(5)	(6)	(7)	(8 = 3 - 4)	(9 = 3 - 7)	(10 = 4 - 7)	(11) a)
<b>0703</b>	<b>BENS DE DOMÍNIO PÚBLICO</b>	<b>26.796.600,00</b>	<b>20.608.426,67</b>	<b>9.384.580,02</b>	<b>29.993.006,69</b>	<b>11.865.656,41</b>	<b>6.188.173,33</b>	<b>14.930.943,59</b>	<b>8.742.770,26</b>	<b>44,28</b>
070301	TERRENOS E RECURSOS NATURAIS	390.000,00	102.559,47		102.559,47	102.559,47	287.440,53	287.440,53		26,30
<b>070303</b>	<b>OUTRAS CONSTRUÇÕES E INFRA-ESTRUTURAS</b>	<b>26.091.600,00</b>	<b>20.191.787,77</b>	<b>9.384.580,02</b>	<b>29.576.367,79</b>	<b>11.706.534,89</b>	<b>5.899.812,23</b>	<b>14.385.065,11</b>	<b>8.485.252,88</b>	<b>44,87</b>
07030301	VIADUTOS, ARRUAAMENTOS E OBRAS COMPLEMENTARE	2.606.500,00	1.949.596,81	146.985,00	2.096.581,81	1.183.606,08	656.903,19	1.422.893,92	765.990,73	45,41
07030302	SISTEMA DE DRENAGEM DE ÁGUAS RESIDUAIS	8.560.800,00	6.455.525,43	1.830.151,42	8.285.676,85	3.660.895,87	2.105.274,57	4.899.904,13	2.794.629,56	42,76
07030304	ILUMINAÇÃO PÚBLICA	588.000,00	523.529,60		523.529,60	115.057,07	64.470,40	472.942,93	408.472,53	19,57
07030305	PARQUES E JARDINS	61.000,00	30.285,50	16.678,80	46.964,30	25.924,73	30.714,50	35.075,27	4.360,77	42,50
07030307	CAPTAÇÃO E DISTRIBUIÇÃO DE ÁGUA	7.215.600,00	5.813.186,59	7.116.863,74	12.930.050,33	2.939.774,09	1.402.413,41	4.275.825,91	2.873.412,50	40,74
07030308	VIAÇÃO RURAL	5.644.200,00	4.671.202,81	86.982,01	4.758.184,82	3.265.105,31	972.997,19	2.379.094,69	1.406.097,50	57,85
07030309	SINALIZAÇÃO E TRANSITO	30.000,00	28.746,00		28.746,00	27.426,18	1.254,00	2.573,82	1.319,82	91,42
07030310	INFRAESTR. P/ DISTRIB. DE ENERGIA ELÉCTRICA	5.000,00					5.000,00	5.000,00		
07030312	CEMITÉRIOS	10.000,00	7.500,00		7.500,00	7.500,00	2.500,00	2.500,00		75,00
07030313	OUTROS	1.370.500,00	712.215,03	186.919,05	899.134,08	481.245,56	658.284,97	889.254,44	230.969,47	35,12
070305	BENS DO PATRIMONIO HISTÓRICO, ARTISTICO E CULTUR	315.000,00	314.079,43		314.079,43	56.562,05	920,57	258.437,95	257.517,38	17,96
<b>08</b>	<b>TRANSFERÊNCIAS DE CAPITAL</b>	<b>2.478.707,00</b>	<b>2.437.518,46</b>		<b>2.437.518,46</b>	<b>2.416.681,95</b>	<b>41.188,54</b>	<b>62.025,05</b>	<b>20.836,51</b>	<b>97,50</b>
<b>0803</b>	<b>ADMINISTRAÇÃO CENTRAL</b>	<b>500,00</b>					<b>500,00</b>	<b>500,00</b>		
080306	SERVIÇOS E FUNDOS AUTÓNOMOS	500,00					500,00	500,00		
<b>0805</b>	<b>ADMINISTRAÇÃO LOCAL</b>	<b>803.707,00</b>	<b>787.175,81</b>		<b>787.175,81</b>	<b>782.809,33</b>	<b>16.531,19</b>	<b>20.897,67</b>	<b>4.366,48</b>	<b>97,40</b>
<b>080501</b>	<b>CONTINENTE</b>	<b>803.707,00</b>	<b>787.175,81</b>		<b>787.175,81</b>	<b>782.809,33</b>	<b>16.531,19</b>	<b>20.897,67</b>	<b>4.366,48</b>	<b>97,40</b>
08050102	Freguesias	785.607,00	785.131,68		785.131,68	780.765,20	475,32	4.841,80	4.366,48	99,38
08050104	Associações de municípios	18.100,00	2.044,13		2.044,13	2.044,13	16.055,87	16.055,87		11,29
<b>0807</b>	<b>INSTITUIÇÕES SEM FINS LUCRATIVOS</b>	<b>1.674.500,00</b>	<b>1.650.342,65</b>		<b>1.650.342,65</b>	<b>1.633.872,62</b>	<b>24.157,35</b>	<b>40.627,38</b>	<b>16.470,03</b>	<b>97,57</b>
080701	INSTITUIÇÕES SEM FINS LUCRATIVOS	1.674.500,00	1.650.342,65		1.650.342,65	1.633.872,62	24.157,35	40.627,38	16.470,03	97,57
<b>09</b>	<b>ACTIVOS FINANCEIROS</b>	<b>1.300,00</b>					<b>1.300,00</b>	<b>1.300,00</b>		
<b>0907</b>	<b>ACÇÕES E OUTRAS PARTICIPAÇÕES</b>	<b>1.300,00</b>					<b>1,300,00</b>	<b>1,300,00</b>		
090701	SOCIEDADES E QUASE-SOCIEDADES NÃO FINANCEIRAS - PRIVADAS	500,00					500,00	500,00		
090702	SOCIEDADES E QUASE-SOCIEDADES NÃO FINANCEIRAS - PÚBLICAS	800,00					800,00	800,00		
<b>10</b>	<b>PASSIVOS FINANCEIROS</b>	<b>1.024.800,00</b>	<b>1.024.688,08</b>		<b>1.024.688,08</b>	<b>1.001.114,47</b>	<b>111,92</b>	<b>23.685,53</b>	<b>23.573,61</b>	<b>97,69</b>
<b>1006</b>	<b>EMPRÉSTIMOS A MÉDIO E LONGO PRAZOS</b>	<b>1.024.800,00</b>	<b>1.024.688,08</b>		<b>1.024.688,08</b>	<b>1.001.114,47</b>	<b>111,92</b>	<b>23.685,53</b>	<b>23.573,61</b>	<b>97,69</b>
100603	SOCIEDADES FINANCEIRAS - BANCOS E OUTRAS INSTITUIÇÕES FINANCEIRAS	952.800,00	952.789,19		952.789,19	929.215,58	10,81	23.584,42	23.573,61	97,53
100606	ADMINISTRAÇÃO PÚBLICA - ADMINISTRAÇÃO CENTRAL - SERVIÇOS E FUNDOS AUTÓNOMOS	72.000,00	71.898,89		71.898,89	71.898,89	101,11	101,11		99,86
TOTAL . . . .		71.944.819,00	57.595.666,05	20.271.373,95	77.867.040,00	38.923.323,70	14.349.152,95	33.021.495,30	18.672.342,35	54,10

a) (11 = 7 / 3 \* 100)

O PRESIDENTE DO ORGÃO EXECUTIVO  
Em \_\_\_ de \_\_\_\_\_ de \_\_\_\_  
\_\_\_\_\_

ORGÃO EXECUTIVO  
Em \_\_\_ de \_\_\_\_\_ de \_\_\_\_  
\_\_\_\_\_







MUNICÍPIO DE POMBAL

MAPA DO CONTROLO ORÇAMENTAL DA RECEITA

ANO 2012

Código (1)	Classif. Económica Descrição (2)	Previsões Corrigidas (3)	Receita por Cobrar no Início do Ano (4)	Receitas Liquidadas (5)	Liquidações Anuladas (6)	Receitas cobradas Brutas (7)	Reembolsos e Restituições		Receita Cobrada Líquida (10 = 7-9)	Receitas por Cobrar no Final do Ano (11 = 4+5-6)	Grau Exec. Orç. das Rec. (12 a)
							Emitidos (8)	Pagos (9)			
070110	DESPERDÍCIOS, RESÍDUOS E REFUGOS	5.780,00		1.019,10						1.019,10	
07011001	Sucata	5.730,00		1.019,10						1.019,10	
07011002	Outros	50,00									
070111	PRODUTOS ACABADOS E INTERMÉDIOS	2.541.840,00	4.109,80	2.648.035,47	1.627,90	2.634.987,05			2.634.987,05	15.530,32	103,67
07011101	Inertes	50,00									
07011103	Água	2.541.790,00	4.109,80	2.648.035,47	1.627,90	2.634.987,05			2.634.987,05	15.530,32	103,67
070199	OUTROS	92.166,00	28.082,19	106.296,68		112.827,07			112.827,07	21.551,80	122,42
0702	SERVIÇOS	2.933.785,00	25.268,84	2.903.031,39	2.089,70	2.896.239,22	1.418,37	1.418,37	2.894.820,85	29.971,31	98,67
070203	VISTÓRIAS E ENSAIOS	50,00									
070207	ALIMENTAÇÃO E ALOJAMENTO	35.711,00		49.598,60		49.598,60			49.598,60		138,89
070208	SERVIÇOS SOCIAIS, RECREATIVOS, CULTURAIS E DE DESPORTO	109.652,00	3.507,12	118.462,48		118.472,48			118.472,48	3.497,12	108,04
07020803	Serviços Culturais	10.171,00	745,00	12.119,51		12.129,51			12.129,51	735,00	119,26
0702080399	Outros	10.171,00	745,00	12.119,51		12.129,51			12.129,51	735,00	119,26
07020804	Serviços Desportivos	99.481,00	2.762,12	106.342,97		106.342,97			106.342,97	2.762,12	106,90
070209	SERVIÇOS ESPECÍFICOS DAS AUTARQUIAS	2.788.372,00	21.761,72	2.734.970,31	2.089,70	2.728.168,14	1.418,37	1.418,37	2.726.749,77	26.474,19	97,79
07020901	Saneamento	694.991,00	788,39	653.186,77	745,37	651.168,39			651.168,39	2.061,40	93,70
07020902	Resíduos Sólidos	1.717.266,00	6.497,29	1.600.567,72	1.300,37	1.599.276,96			1.599.276,96	6.487,68	93,13
07020903	TRANSPORTES COLECTIVOS DE PESSOAS E MERCADORIAS	134.848,00	147,50	151.705,30		151.760,30			151.760,30	92,50	112,54
0702090302	Transportes escolares	70.777,00		96.277,30		96.277,30			96.277,30		136,03
0702090303	Transportes de pessoas e mercadorias	64.071,00	147,50	55.428,00		55.483,00			55.483,00	92,50	86,60
07020904	Trabalhos por Conta de Particulares	53.628,00	4.238,96	71.911,05	23,47	69.317,71			69.317,71	6.808,83	129,26
07020905	Cemitérios	71.391,00		75.190,87		74.158,97			74.158,97	1.031,90	103,88
07020906	Mercados e Feiras	87.818,00	9.288,14	141.960,74		142.173,19			142.173,19	9.075,69	161,90
07020907	Parques de Estacionamento	50,00									
07020999	Outros	28.380,00	801,44	40.447,86	20,49	40.312,62	1.418,37	1.418,37	38.894,25	916,19	137,05
0703	RENDAS	146.732,00	95.613,26	154.411,93		168.782,73			168.782,73	81.242,46	115,03
070301	HABITAÇÕES	56.019,00	88.340,65	51.951,59		62.379,46			62.379,46	77.912,78	111,35
070302	EDIFÍCIOS	90.713,00	7.272,61	102.460,34		106.403,27			106.403,27	3.329,68	117,30
08	OUTRAS RECEITAS CORRENTES	111.272,00	17.245,48	296.783,66		296.703,16			296.703,16	17.325,98	266,65
0801	OUTRAS	111.272,00	17.245,48	296.783,66		296.703,16			296.703,16	17.325,98	266,65
080199	OUTRAS	111.272,00	17.245,48	296.783,66		296.703,16			296.703,16	17.325,98	266,65
08019901	Indemnizações por deterioração, roubo e extravio de bens patrimoniais	1.413,00		97.650,89		97.650,89			97.650,89	6.910,89	
08019902	Indemnizações de estragos provocados por outrém em viaturas ou em quaisquer outros equipamentos pertencentes às autarquias locais	4.871,00		8.470,90		8.470,90			8.470,90		173,91
08019903	IVA reembolsado	21.652,00									
08019999	Diversas	83.336,00	17.245,48	190.661,87		190.581,37			190.581,37	17.325,98	228,69
	RECEITAS DE CAPITAL	40.954.247,01		15.080.520,87		15.080.520,87			15.080.520,87		36,82
09	VENDAS DE BENS DE INVESTIMENTO	564.410,00		101.795,00		101.795,00			101.795,00		18,04
0901	TERRENOS	563.910,00		101.795,00		101.795,00			101.795,00		18,05
090101	SOCIEDADES E QUASE-SOCIEDADES NÃO FINANCEIRAS	563.910,00		101.795,00		101.795,00			101.795,00		18,05
0904	OUTROS BENS DE INVESTIMENTO	500,00									
090401	SOCIEDADES E QUASE-SOCIEDADES NÃO FINANCEIRA	500,00									
09040101	Equipamento de Transporte	500,00									
10	TRANSFERÊNCIAS DE CAPITAL	35.728.805,01		12.636.577,39		12.636.577,39			12.636.577,39		35,37
1003	ADMINISTRAÇÃO CENTRAL	35.728.805,01		12.636.577,39		12.636.577,39			12.636.577,39		35,37
100301	ESTADO	4.386.690,00		4.384.485,00		4.384.485,00			4.384.485,00		99,95
10030101	Fundo de Equilíbrio Financeiro	4.386.690,00		4.384.485,00		4.384.485,00			4.384.485,00		99,95
100307	ESTADO - PARTICIPAÇÃO COMUNITARIA EM PROJECTOS CO-FINANCIADOS	30.733.631,01		7.890.371,84		7.890.371,84			7.890.371,84		25,67
10030701	Feder	8.029.853,01		3.596.906,60		3.596.906,60			3.596.906,60		44,79
10030703	Fundo de Coesão	22.627.211,00		4.285.352,94		4.285.352,94			4.285.352,94		18,94
10030704	FEADER	76.567,00		8.112,30		8.112,30			8.112,30		10,60
100308	SERVIÇOS E FUNDOS AUTÓNOMOS	608.484,00		361.720,55		361.720,55			361.720,55		59,45
12	PASSIVOS FINANCEIROS	4.661.032,00		2.342.148,48		2.342.148,48			2.342.148,48		50,25
1206	EMPRESTIMOS A MÉDIO E LONGO PRAZOS	4.661.032,00		2.342.148,48		2.342.148,48			2.342.148,48		50,25
120602	SOCIEDADES FINANCEIRAS	4.661.032,00		2.342.148,48		2.342.148,48			2.342.148,48		50,25
16	OUTRAS RECEITAS	3.833.490,99									
1601	SALDO DA GERENCIA ANTERIOR	3.833.490,99									
160101	SALDO ORÇAMENTAL NA POSSE DO SERVIÇO	3.833.490,99									
		71.944.819,00	254.066,68	41.743.641,81	9.302,77	41.722.177,47	61.810,28	61.810,28	41.660.367,19	266.228,25	57,91

a) (12 = 10/3 \* 100)

O PRESIDENTE DO ORGÃO EXECUTIVO  
Em \_\_\_ de \_\_\_\_\_ de \_\_\_\_  
\_\_\_\_\_

ORGÃO EXECUTIVO  
Em \_\_\_ de \_\_\_\_\_ de \_\_\_\_  
\_\_\_\_\_





















MUNICÍPIO DE POMBAL

EXECUÇÃO DO PLANO PLURIANUAL DE INVESTIMENTOS

ANO 2012

Objectivo	Código da Classific. Económica	Código/Ano/Tipo nº do Projecto/Acção	Descrição	Forma de Realização	Fonte de Financiamento			Datas		Montante Previsto			Montante Executado			Exec. Financeira Anual % (a)	Exec. Financeira Global % (b)	
					AC	AA	FC	Início	Fim	Ano	Anos seguintes	Total	Anos anteriores	Ano	Total			
	02/07030308	2310 2007 1 41	Reparação e Beneficiação de Obras de Arte e Pontões devido a danos causados por inundações e outras calamidades	EMPREIT	100			01-01-12	31-12-15	289.000		289.000			117.015,70	117.015,70	40,49	40,49
		<b>24</b>	<b>Sinalização e Toponímia</b>							<b>42.000</b>	<b>78.000</b>	<b>120.000</b>			<b>37.661,65</b>	<b>37.661,65</b>	<b>89,67</b>	<b>31,38</b>
	02/07030309	2401 2002 1 417	Sinalização do Concelho	OUTRA	100			01-01-12	31-12-15	27.000	60.000	87.000			25.207,01	25.207,01	93,36	28,97
	02/07030309	2402 2002 1 418	Toponímia do Concelho	OUTRA	100			01-01-12	31-12-15	3.000	3.000	6.000			2.219,17	2.219,17	73,97	36,99
	02/07011002	2403 2011 1 21	Equipamento de Sinalização e Segurança	OUTRA	100			01-01-12	31-12-15	12.000	15.000	27.000			10.235,47	10.235,47	85,30	37,91
	02/070111	25 2002 1 419	Aquisição de ferramentas e utensílios	OUTRA	100			01-01-12	31-12-15	1.000	3.000	4.000			622,38	622,38	62,24	15,56
	02/070301	27 2002 1 421	Aquisição de terrenos	OUTRA	100			01-01-12	31-12-15	15.500	10.000	25.500			6.579,05	6.579,05	42,45	25,80
	02/07030308	28 2008 1 12	Levantamentos Topográficos de Estradas e Caminhos	OUTRA	100			01-01-12	31-12-15	5.000	30.000	35.000						
			<b>PARQUES DE ESTACIONAMENTO</b>							<b>1.736.000</b>	<b>1.780.000</b>	<b>3.516.000</b>			<b>793.664,78</b>	<b>793.664,78</b>	<b>45,72</b>	<b>22,57</b>
3.3.1.2.	02/07010405	04 2002 1 425	Construção do Parque de estacionamento junto ao Centro de Saúde	EMPREIT		20	80	01-01-12	31-12-13		1.150.000	1.150.000						
		06 2004 1 53	Aquisição de Terrenos	OUTRA	100			01-01-12	31-12-15		5.000	5.000						
	02/07011002	07 2004 1 54	Aquisição e Beneficiação de Equipamentos	OUTRA	100			01-01-12	31-12-15	1.000	110.000	111.000						
	02/07010405	08 2004 1 55	Beneficiação e Conservação de Parques de Estacionamento	EMPREIT	100			01-01-12	31-12-15	1.000	15.000	16.000						
	02/07010307	09 2010 1 71	Construção do Parque de Estacionamento do Largo S. Sebastião	EMPREIT		20	80	01-01-12	31-12-13	1.734.000	500.000	2.234.000			793.664,78	793.664,78	45,77	35,53
			<b>COMERCIO E TURISMO</b>							<b>547.500</b>	<b>1.956.000</b>	<b>2.503.500</b>			<b>76.398,11</b>	<b>76.398,11</b>	<b>13,95</b>	<b>3,05</b>
3.4.			<b>MERCADOS E FEIRAS</b>							<b>66.000</b>	<b>398.000</b>	<b>464.000</b>			<b>2.024,51</b>	<b>2.024,51</b>	<b>3,07</b>	<b>0,44</b>
3.4.1.	02/07010303	02 2002 1 429	Beneficiação e conservação do Mercado Municipal de Pombal	EMPREIT	100			01-01-12	31-12-15	50.000	300.000	350.000			1.895,36	1.895,36	3,79	0,54
	02/07010303	03 2002 1 430	Beneficiação e conservação do Mercado dos Agricultores	EMPREIT	100			01-01-12	31-12-15	5.000	15.000	20.000						
		05 2002 1 432	Feira do Gado (Antões)	EMPREIT	100			01-01-12	31-12-15		50.000	50.000						
	02/07010413	07 2007 1 57	Beneficiação da feira semanal	EMPREIT	100			01-01-12	31-12-15	5.000	15.000	20.000			129,15	129,15	2,58	0,65
	02/07010303	08 2002 1 435	Construção e Beneficiação de Feiras e Mercados	EMPREIT	100			01-01-12	31-12-15	5.000	15.000	20.000						
	02/07011002	09 2002 1 436	Aquisição e Reparação de equipamentos	OUTRA	100			01-01-12	31-12-15	1.000	3.000	4.000						
			<b>TURISMO</b>							<b>481.500</b>	<b>1.558.000</b>	<b>2.039.500</b>			<b>74.373,60</b>	<b>74.373,60</b>	<b>15,45</b>	<b>3,65</b>
	02/07010307	01 2002 1 437	Beneficiação e Reparação do Solar da Quinta de Santana	EMPREIT	100			01-01-12	31-12-15	1.000	15.000	16.000						
	02/07030313	03 2002 1 440	Promoção de Rotas e Circuitos	OUTRA	100			01-01-12	31-12-15	500	3.000	3.500						
	02/07011002	05 2008 1 39	Aquisição e Beneficiação de Equipamentos	OUTRA	100			01-01-12	31-12-15	10.000	15.000	25.000						
	02/07030313	06 2010 1 94	Promoção do Turismo de Natureza	OUTRA	100			01-01-12	31-12-15	5.000	15.000	20.000						
		<b>04</b>	<b>Valorização da Praia do Osso da Baleia</b>							<b>119.000</b>	<b>1.160.000</b>	<b>1.279.000</b>			<b>66.083,40</b>	<b>66.083,40</b>	<b>55,53</b>	<b>5,17</b>
	02/07030313	0401 2003 1 79	Construção de Parque de Campismo no Osso da Baleia	EMPREIT		25	75	01-01-12	31-12-15	31.000	600.000	631.000						
	02/07011002	0402 2009 1 16	Aquisição e Beneficiação de Equipamentos na praia do Osso da Baleia	OUTRA	100			01-01-12	31-12-15	10.000	30.000	40.000						
		0403 2003 1 81	Requalificação do Parque de Estacionamento	EMPREIT	100			01-01-12	31-12-15		500.000	500.000						
	02/07030313	0404 2003 1 82	Estrada Atlântica	EMPREIT		20	80	01-01-12	31-12-12	58.000		58.000			51.083,40	51.083,40	88,07	88,07
	02/070301	0405 2003 1 83	Aquisição de Terrenos	OUTRA	100			01-01-12	31-12-15	15.000	5.000	20.000			15.000,00	15.000,00	100,00	75,00
		0406 2004 1 56	Aquisição de Imóveis	OUTRA	100			01-01-12	31-12-15		10.000	10.000						
	02/07030313	0411 2009 1 34	Outras Intervenções	EMPREIT	100			01-01-12	31-12-15	5.000	15.000	20.000						
	02/07010307	09 2003 1 84	Requalificação da casa da Guarda Norte	EMPREIT	100			01-01-12	31-12-13	50.000	50.000	100.000			2.337,00	2.337,00	4,67	2,34
	02/07030313	14 2004 1 57	Requalificação dos espaços públicos da Aldeia do Vale	EMPREIT	80	20		01-01-12	31-12-15	288.000	250.000	538.000			5.953,20	5.953,20	2,07	1,11
		19 2005 1 50	Valorização do corredor ecológico da Ribeira do Vale	EMPREIT	100			01-01-12	31-12-15		50.000	50.000						
	02/07010307	12 2009 1 18	CMU-SICÓ - Centro de Interpretação e Museu da Serra de Sicó	EMPREIT	100			01-01-12	31-12-15	8.000		8.000						
<b>TOTAL GERAL . . . .</b>										<b>44.984.820</b>	<b>83.367.730</b>	<b>128.352.550</b>			<b>15.643.417,39</b>	<b>15.643.417,39</b>	<b>34,77</b>	<b>12,19</b>

Anotações

- a) Execução Financeira Anual = (Executado no Ano \* 100) / Previsto no Ano  
b) Execução Financeira Global = (Total Executado \* 100) / (Realizado em Anos Anteriores + Total Previsto)

O PRESIDENTE DO ORGÃO EXECUTIVO  
Em \_\_\_ de \_\_\_\_\_ de \_\_\_\_  
\_\_\_\_\_

ORGÃO EXECUTIVO  
Em \_\_\_ de \_\_\_\_\_ de \_\_\_\_  
\_\_\_\_\_



MUNICÍPIO DE POMBAL

RESUMO DA EXECUÇÃO DO PLANO PLURIANUAL DE INVESTIMENTOS

ANO 2012

Objectivo Programa	Descrição	Montante Previsto			Montante Executado			Exec. Finan	Exec. Finan
		Ano	Anos seguintes	Total	Anos anteriores	Ano	Total	ceira Anual % (a)	ceira Global % (b)
<b>1.</b>	<b>FUNÇÕES GERAIS</b>	<b>2.922.100,00</b>	<b>5.998.477,57</b>	<b>8.920.577,57</b>		<b>613.248,97</b>	<b>613.248,97</b>	<b>20,99</b>	<b>6,87</b>
1.1.	SERVIÇOS GERAIS DA ADMINISTRAÇÃO PÚBLICA	2.776.100,00	5.775.977,57	8.552.077,57		529.720,00	529.720,00	19,08	6,19
1.1.1.	ADMINISTRAÇÃO GERAL	2.776.100,00	5.775.977,57	8.552.077,57		529.720,00	529.720,00	19,08	6,19
1.1.1.1.	EDIFÍCIOS MUNICIPAIS	2.023.500,00	4.376.977,57	6.400.477,57		77.757,29	77.757,29	3,84	1,21
1.1.1.2.	MATERIAL DE TRANSPORTE	164.500,00	535.000,00	699.500,00		84.421,81	84.421,81	51,32	12,07
1.1.1.3.	EQUIPAMENTO ADMINISTRATIVO	503.600,00	664.000,00	1.167.600,00		352.269,43	352.269,43	69,95	30,17
1.1.1.4.	EQUIPAMENTO BÁSICO	84.500,00	200.000,00	284.500,00		15.271,47	15.271,47	18,07	5,37
1.2.	SEGURANÇA E ORDEM PÚBLICAS	146.000,00	222.500,00	368.500,00		83.528,97	83.528,97	57,21	22,67
1.2.1.	PROTECÇÃO CIVIL E LUTA CONTRA INCÊNDIOS	146.000,00	222.500,00	368.500,00		83.528,97	83.528,97	57,21	22,67
1.2.1.1.	SEGURANÇA PÚBLICA	145.000,00	189.500,00	334.500,00		83.528,97	83.528,97	57,61	24,97
1.2.1.4.	PROTECÇÃO CIVIL	1.000,00	33.000,00	34.000,00					
<b>2.</b>	<b>FUNÇÕES SOCIAIS</b>	<b>33.007.020,00</b>	<b>57.319.252,54</b>	<b>90.326.272,54</b>		<b>10.563.230,50</b>	<b>10.563.230,50</b>	<b>32,00</b>	<b>11,69</b>
2.1.	EDUCAÇÃO	1.662.600,00	9.548.000,00	11.210.600,00		647.201,10	647.201,10	38,93	5,77
2.1.1.	ENSINO NÃO SUPERIOR	1.662.600,00	9.548.000,00	11.210.600,00		647.201,10	647.201,10	38,93	5,77
2.1.1.1.	ENSINO PRÉ-ESCOLAR	101.400,00	1.161.000,00	1.262.400,00		50.693,81	50.693,81	49,99	4,02
2.1.1.2.	ENSINO BÁSICO-1º CICLO	425.000,00	387.000,00	812.000,00		103.056,43	103.056,43	24,25	12,69
2.1.1.4.	ENSINO TECNOLÓGICO E PROFISSIONAL	10.000,00	30.000,00	40.000,00		646,67	646,67	6,47	1,62
2.1.1.5.	ENSINO INTEGRADO JI/EB	1.126.200,00	7.970.000,00	9.096.200,00		492.804,19	492.804,19	43,76	5,42
2.2.	SAÚDE	100.000,00	505.000,00	605.000,00		97.309,03	97.309,03	97,31	16,08
2.2.1.	SERVIÇOS INDIVIDUAIS DE SAÚDE	100.000,00	505.000,00	605.000,00		97.309,03	97.309,03	97,31	16,08
2.4.	HABITAÇÃO E SERVIÇOS COLECTIVOS	29.547.420,00	42.135.252,54	71.682.672,54		9.392.268,64	9.392.268,64	31,79	13,10
2.4.1.	HABITAÇÃO	38.000,00	34.000,00	72.000,00		29.816,48	29.816,48	78,46	41,41
2.4.2.	ORDENAMENTO DO TERRITÓRIO	5.482.300,00	6.362.632,49	11.844.932,49		1.521.095,80	1.521.095,80	27,75	12,84
2.4.2.1.	PLANEAMENTO URBANÍSTICO	119.800,00	120.000,00	239.800,00		72.877,49	72.877,49	60,83	30,39
2.4.2.2.	VALORIZAÇÃO URBANÍSTICA	5.362.500,00	6.242.632,49	11.605.132,49		1.448.218,31	1.448.218,31	27,01	12,48
2.4.3.	SANEAMENTO	12.430.400,00	23.745.620,05	36.176.020,05		4.029.950,05	4.029.950,05	32,42	11,14
2.4.3.1.	BACIAS E REDES DE SANEAMENTO	12.430.400,00	23.745.620,05	36.176.020,05		4.029.950,05	4.029.950,05	32,42	11,14
2.4.4.	ABASTECIMENTO DE AGUA	10.572.720,00	9.763.000,00	20.335.720,00		3.381.513,82	3.381.513,82	31,98	16,63
2.4.5.	RESÍDUOS SÓLIDOS	55.000,00	250.000,00	305.000,00		25.128,01	25.128,01	45,69	8,24
2.4.6.	PROTECÇÃO DO MEIO AMBIENTE E CONSERV. DA NATUREZA	969.000,00	1.980.000,00	2.949.000,00		404.764,48	404.764,48	41,77	13,73
2.4.6.1.	JARDINS E ARBORIZAÇÃO	92.000,00	243.000,00	335.000,00		34.297,78	34.297,78	37,28	10,24
2.4.6.2.	PROTECÇÃO DO MEIO AMBIENTE	844.000,00	1.378.000,00	2.222.000,00		361.776,67	361.776,67	42,86	16,28
2.4.6.3.	HIGIENE PÚBLICA	12.000,00	48.000,00	60.000,00		1.190,03	1.190,03	9,92	1,98
2.4.6.4.	CEMITÉRIOS E EDIFÍCIOS CEMETERIAIS	21.000,00	311.000,00	332.000,00		7.500,00	7.500,00	35,71	2,26
2.5.	SERVIÇOS CULTURAIS, RECREATIVOS E RELIGIOSOS	1.697.000,00	5.131.000,00	6.828.000,00		426.451,73	426.451,73	25,13	6,25
2.5.1.	CULTURA	185.500,00	2.677.000,00	2.862.500,00		124.780,45	124.780,45	67,27	4,36
2.5.2.	DESPORTO, RECREIO E LAZER	1.511.500,00	2.394.000,00	3.905.500,00		301.671,28	301.671,28	19,96	7,72
2.5.3.	OUTRAS ACTIVIDADES CÍVICAS E RELIGIOSAS		60.000,00	60.000,00					
<b>3.</b>	<b>FUNÇÕES ECONÓMICAS</b>	<b>9.055.700,00</b>	<b>20.050.000,00</b>	<b>29.105.700,00</b>		<b>4.466.937,92</b>	<b>4.466.937,92</b>	<b>49,33</b>	<b>15,35</b>
3.1.	AGRICULTURA, PECUÁRIA, SILVICULTURA, CAÇA E PESCA	63.000,00	35.000,00	98.000,00		43.651,84	43.651,84	69,29	44,54
3.1.1.	FOMENTO AGRÍCOLA	62.000,00	30.000,00	92.000,00		43.651,84	43.651,84	70,41	47,45
3.1.2.	PLANEAMENTO E PREVENÇÃO FLORESTAL	1.000,00	5.000,00	6.000,00					
3.2.	INDÚSTRIA E ENERGIA	669.000,00	3.508.000,00	4.177.000,00		130.257,41	130.257,41	19,47	3,12
3.2.1.	GESTÃO ENERGÉTICA E ILUMINAÇÃO PÚBLICA	593.000,00	565.000,00	1.158.000,00		115.057,07	115.057,07	19,40	9,94
3.2.2.	PARQUES INDUSTRIAIS	76.000,00	2.943.000,00	3.019.000,00		15.200,34	15.200,34	20,00	0,50
3.3.	TRANSPORTES E COMUNICAÇÕES	7.776.200,00	14.551.000,00	22.327.200,00		4.216.630,56	4.216.630,56	54,22	18,89
3.3.1.	TRANSPORTES RODOVIÁRIOS	7.776.200,00	14.551.000,00	22.327.200,00		4.216.630,56	4.216.630,56	54,22	18,89
3.3.1.1.	REDE VIÁRIA E SINALIZAÇÃO	6.040.200,00	12.771.000,00	18.811.200,00		3.422.965,78	3.422.965,78	56,67	18,20
3.3.1.2.	PARQUES DE ESTACIONAMENTO	1.736.000,00	1.780.000,00	3.516.000,00		793.664,78	793.664,78	45,72	22,57
3.4.	COMERCIO E TURISMO	547.500,00	1.956.000,00	2.503.500,00		76.398,11	76.398,11	13,95	3,05
3.4.1.	MERCADOS E FEIRAS	66.000,00	398.000,00	464.000,00		2.024,51	2.024,51	3,07	0,44
3.4.2.	TURISMO	481.500,00	1.558.000,00	2.039.500,00		74.373,60	74.373,60	15,45	3,65
<b>TOTAL GERAL . . . .</b>		<b>44.984.820,00</b>	<b>83.367.730,11</b>	<b>128.352.550,11</b>	<b>0,00</b>	<b>15.643.417,39</b>	<b>15.643.417,39</b>	<b>34,77</b>	<b>12,19</b>

Anotações

- a) Execução Financeira Anual = (Executado no Ano \* 100) / Previsto no Ano  
b) Execução Financeira Global = (Total Executado \* 100) / (Realizado em Anos Anteriores + Total Previsto)











MUNICÍPIO DE POMBAL

EXECUÇÃO DO PLANO DE ACTIVIDADES MUNICIPAL

ANO 2012

Objectivo	Código da Classific. Económica	Código/Ano/Tipo/Nº do Projecto/Ação	Descrição	Forma de Realização	Fonte de Financiamento			Datas		Montante Previsto			Montante Executado			Exec. Financeira Anual % (a)	Exec. Financeira Global % (b)
					AC	AA	FC	Início	Fim	Ano	Anos seguintes	Total	Anos anteriores	Ano	Total		
TOTAL GERAL . . .										10.956.501	14.441.000	25.397.501		9.790.896,09	9.790.896,09	89,36	38,55

Anotações

- a) Execução Financeira Anual = (Executado no Ano \* 100) / Previsto no Ano  
b) Execução Financeira Global = (Total Executado \* 100) / (Realizado em Anos Anteriores + Total Previsto)

O PRESIDENTE DO ORGÃO EXECUTIVO

Em \_\_\_ de \_\_\_\_\_ de \_\_\_

\_\_\_\_\_

ORGÃO EXECUTIVO

Em \_\_\_ de \_\_\_\_\_ de \_\_\_

\_\_\_\_\_





MUNICÍPIO DE POMBAL

RESUMO DA EXECUÇÃO DO PLANO DE ACTIVIDADES MUNICIPAL

ANO 2012

Objectivo Programa	Descrição	Montante Previsto			Montante Executado			Exec. Finan	Exec. Finan
		Ano	Anos seguintes	Total	Anos anteriores	Ano	Total	ceira Anual % (a)	ceira Global % (b)
<b>1.</b>	<b>FUNÇÕES GERAIS</b>	<b>360.000,00</b>	<b>80.000,00</b>	<b>440.000,00</b>		<b>322.794,52</b>	<b>322.794,52</b>	<b>89,67</b>	<b>73,36</b>
1.1.	SERVIÇOS GERAIS DA ADMINISTRAÇÃO PÚBLICA	64.500,00	75.000,00	139.500,00		30.496,05	30.496,05	47,28	21,86
1.1.1.	ADMINISTRAÇÃO GERAL	64.500,00	75.000,00	139.500,00		30.496,05	30.496,05	47,28	21,86
1.1.1.5.	MODERNIZAÇÃO ADMINISTRATIVA E NOVAS TECNOLOGIAS	33.000,00	75.000,00	108.000,00		18.910,00	18.910,00	57,30	17,51
1.1.1.6.	COMUNICAÇÃO, EVENTOS MUNICIPAIS E ACTIVIDADES PROTOCOLARES	31.500,00		31.500,00		11.586,05	11.586,05	36,78	36,78
1.2.	SEGURANÇA E ORDEM PÚBLICAS	295.500,00	5.000,00	300.500,00		292.298,47	292.298,47	98,92	97,27
1.2.1.	PROTECÇÃO CIVIL E LUTA CONTRA INCÊNDIOS	295.500,00	5.000,00	300.500,00		292.298,47	292.298,47	98,92	97,27
1.2.1.3.	BOMBEIROS	294.500,00	5.000,00	299.500,00		292.298,47	292.298,47	99,25	97,60
1.2.1.4.	PROTECÇÃO CIVIL	1.000,00		1.000,00					
<b>2.</b>	<b>FUNÇÕES SOCIAIS</b>	<b>6.781.566,00</b>	<b>9.612.000,00</b>	<b>16.393.566,00</b>		<b>5.904.665,51</b>	<b>5.904.665,51</b>	<b>87,07</b>	<b>36,02</b>
2.1.	EDUCAÇÃO	2.890.550,00	6.905.000,00	9.795.550,00		2.295.391,18	2.295.391,18	79,41	23,43
2.1.1.	ENSINO NÃO SUPERIOR	55.200,00		55.200,00		45.881,28	45.881,28	83,12	83,12
2.1.1.6.	ACTIVIDADES DA EDUCAÇÃO	55.200,00		55.200,00		45.881,28	45.881,28	83,12	83,12
2.1.2.	SERVIÇOS AUXILIARES DE ENSINO	2.835.350,00	6.905.000,00	9.740.350,00		2.249.509,90	2.249.509,90	79,34	23,09
2.1.2.2.	APOIO SOCIAL ESCOLAR	1.774.850,00	4.505.000,00	6.279.850,00		1.454.962,68	1.454.962,68	81,98	23,17
2.1.2.3.	TRANSPORTES ESCOLARES	1.060.500,00	2.400.000,00	3.460.500,00		794.547,22	794.547,22	74,92	22,96
2.2.	SAÚDE	31.700,00	105.000,00	136.700,00		27.242,53	27.242,53	85,94	19,93
2.2.1.	SERVIÇOS INDIVIDUAIS DE SAÚDE	31.700,00	105.000,00	136.700,00		27.242,53	27.242,53	85,94	19,93
2.3.	SEGURANÇA E ACÇÃO SOCIAIS	1.283.820,00	335.000,00	1.618.820,00		1.251.541,13	1.251.541,13	97,49	77,31
2.3.1.	SEGURANÇA SOCIAL	40.000,00	120.000,00	160.000,00		33.106,48	33.106,48	82,77	20,69
2.3.2.	ACÇÃO SOCIAL	1.243.820,00	215.000,00	1.458.820,00		1.218.434,65	1.218.434,65	97,96	83,52
2.3.2.2.	PARTICIP.EM PARCERIA, CANDID.E APOIOS A ASSOC.C/E FINS SOCIAIS	65.820,00		65.820,00		55.597,54	55.597,54	84,47	84,47
2.3.2.3.	APOIO Á CONSTRUÇÃO DE EDIFÍCIOS DE LP.S.S.	1.120.000,00	205.000,00	1.325.000,00		1.116.060,11	1.116.060,11	99,65	84,23
2.3.2.4.	SERVIÇO DE ACÇÃO SOCIAL	57.000,00	5.000,00	62.000,00		46.777,00	46.777,00	82,06	75,45
2.3.2.8.	DEFESA DO CONSUMIDOR	1.000,00	5.000,00	6.000,00					
2.4.	HABITAÇÃO E SERVIÇOS COLECTIVOS	886.796,00	2.180.000,00	3.066.796,00		747.696,63	747.696,63	84,31	24,38
2.4.2.	ORDENAMENTO DO TERRITÓRIO		5.000,00	5.000,00					
2.4.2.2.	VALORIZAÇÃO URBANÍSTICA		5.000,00	5.000,00					
2.4.4.	ABASTECIMENTO DE AGUA	113.096,00	345.000,00	458.096,00		94.666,56	94.666,56	83,70	20,67
2.4.5.	RESÍDUOS SÓLIDOS	758.500,00	1.800.000,00	2.558.500,00		646.325,17	646.325,17	85,21	25,26
2.4.6.	PROTECÇÃO DO MEIO AMBIENTE E CONSERV. DA NATUREZA	15.200,00	30.000,00	45.200,00		6.704,90	6.704,90	44,11	14,83
2.4.6.2.	PROTECÇÃO DO MEIO AMBIENTE	7.200,00		7.200,00		1.461,00	1.461,00	20,29	20,29
2.4.6.3.	HIGIENE PÚBLICA	8.000,00	30.000,00	38.000,00		5.243,90	5.243,90	65,55	13,80
2.5.	SERVIÇOS CULTURAIS, RECREATIVOS E RELIGIOSOS	1.688.700,00	87.000,00	1.775.700,00		1.582.794,04	1.582.794,04	93,73	89,14
2.5.1.	CULTURA	887.900,00	60.000,00	947.900,00		823.237,69	823.237,69	92,72	86,85
2.5.2.	DESPORTO, RECREIO E LAZER	662.300,00	25.000,00	687.300,00		633.158,99	633.158,99	95,60	92,12
2.5.3.	OUTRAS ACTIVIDADES CÍVICAS E RELIGIOSAS	138.500,00	2.000,00	140.500,00		126.397,36	126.397,36	91,26	89,96
<b>3.</b>	<b>FUNÇÕES ECONÓMICAS</b>	<b>223.500,00</b>	<b>171.000,00</b>	<b>394.500,00</b>		<b>179.095,72</b>	<b>179.095,72</b>	<b>80,13</b>	<b>45,40</b>
3.1.	AGRICULTURA, PECUARIA, SILVICULTURA, CAÇA E PESCA	108.000,00		108.000,00		93.938,00	93.938,00	86,98	86,98
3.1.2.	PLANEAMENTO E PREVENÇÃO FLORESTAL	108.000,00		108.000,00		93.938,00	93.938,00	86,98	86,98
3.2.	INDUSTRIA E ENERGIA		16.000,00	16.000,00					
3.2.2.	PARQUES INDUSTRIAIS		15.000,00	15.000,00					
3.2.3.	FOMENTO DE ENERGIAS RENOVÁVEIS		1.000,00	1.000,00					
3.3.	TRANSPORTES E COMUNICAÇÕES		150.000,00	150.000,00					
3.3.1.	TRANSPORTES RODOVIÁRIOS		150.000,00	150.000,00					
3.3.1.1.	REDE VIÁRIA E SINALIZAÇÃO		150.000,00	150.000,00					
3.4.	COMERCIO E TURISMO	115.500,00	5.000,00	120.500,00		85.157,72	85.157,72	73,73	70,67
3.4.2.	TURISMO	115.500,00	5.000,00	120.500,00		85.157,72	85.157,72	73,73	70,67
<b>4.</b>	<b>OUTRAS FUNÇÕES</b>	<b>3.591.435,00</b>	<b>4.578.000,00</b>	<b>8.169.435,00</b>		<b>3.384.340,34</b>	<b>3.384.340,34</b>	<b>94,23</b>	<b>41,43</b>
4.1.	OPERAÇÕES DA DIVIDA AUTÁRQUICA	1.194.800,00	3.528.000,00	4.722.800,00		1.124.294,47	1.124.294,47	94,10	23,81
4.2.	TRANSFERÊNCIAS ENTRE ADMINISTRAÇÕES	2.395.335,00	1.010.000,00	3.405.335,00		2.260.045,87	2.260.045,87	94,35	66,37
4.2.1.	PROTOCOLO DE DELEGAÇÃO DE COMPETÊNCIAS	553.353,00		553.353,00		551.163,01	551.163,01	99,60	99,60
4.2.2.	OUTROS APOIOS CONCEDIDOS	639.000,00		639.000,00		610.249,87	610.249,87	95,50	95,50
4.2.3.	COMPARTICIPAÇÕES EM ASSOCIAÇÕES INTERMUNICIPAIS, PARCERIAS E QUOTIZAÇÕES	216.050,00	5.000,00	221.050,00		164.246,31	164.246,31	76,02	74,30
4.2.4.	TRANSFERÊNCIAS P/ A ADMINISTRAÇÃO CENTRAL	155.632,00	480.000,00	635.632,00		155.588,00	155.588,00	99,97	24,48
4.2.5.	APOIOS E TRANSFERÊNCIAS PARA AS FREGUESIAS	831.300,00	525.000,00	1.356.300,00		778.798,68	778.798,68	93,68	57,42
4.3.	DIVERSAS NÃO ESPECIFICADAS	1.300,00	40.000,00	41.300,00					
4.3.1.	PARTICIPAÇÃO EM SOCIEDADES, ASSOCIAÇÕES E SEMPRESARIAL LOCAL	1.300,00	40.000,00	41.300,00					
TOTAL GERAL . . . .		10.956.501,00	14.441.000,00	25.397.501,00		9.790.896,09	9.790.896,09	89,36	38,55

Anotações

- a) Execução Financeira Anual = (Executado no Ano \* 100) / Previsto no Ano  
b) Execução Financeira Global = (Total Executado \* 100) / (Realizado em Anos Anteriores + Total Previsto)



MUNICÍPIO DE POMBAL

FLUXOS DE CAIXA

ANO 2012

		<b>RECEBIMENTOS</b>	
SALDO DA GERÊNCIA ANTERIOR .....			5.644.193,32
EXECUÇÃO ORÇAMENTAL .....		3.833.490,99	
OPERAÇÕES DE TESOURARIA .....		1.810.702,33	
RECEITAS ORÇAMENTAIS .....			41.722.177,47
<b>01</b>	<b>IMPOSTOS DIRECTOS</b>	<b>7.869.483,58</b>	
<b>0102</b>	<b>OUTROS</b>	<b>7.869.483,58</b>	
010202	IMPOSTO MUNICIPAL SOBRE IMÓVEIS	4.550.552,18	
010203	IMPOSTO ÚNICO DE CIRCULAÇÃO	1.188.468,45	
010204	IMPOSTO MUNICIPAL SOBRE TRANS. ONEROSAS DE IMÓVEIS	1.221.806,95	
010205	DERRAMA	890.741,97	
<b>010207</b>	<b>IMPOSTOS ABOLIDOS</b>	<b>17.914,03</b>	
01020701	CONTRIBUIÇÃO AUTÁRQUICA	290,88	
01020702	IMPOSTO MUNICIPAL DE SISA	17.623,15	
<b>02</b>	<b>IMPOSTOS INDIRECTOS</b>	<b>109.961,92</b>	
<b>0202</b>	<b>OUTROS</b>	<b>109.961,92</b>	
<b>020206</b>	<b>IMPOSTOS INDIRECTOS ESPECÍFICOS DAS AUTARQUIAS LOCAIS</b>	<b>109.961,92</b>	
02020601	Mercados e Feiras	1.104,99	
02020602	Loteamento e Obras	12.509,38	
02020603	Ocupação de Via Pública	12.406,51	
02020605	Publicidade	31.445,57	
<b>02020699</b>	<b>Outros</b>	<b>52.495,47</b>	
0202069901	Tx Municipal de direitos de passagem	12.336,76	
0202069999	Outros	40.158,71	
<b>04</b>	<b>TAXAS, MULTAS E OUTRAS PENALIDADES</b>	<b>553.665,13</b>	
<b>0401</b>	<b>TAXAS</b>	<b>479.329,15</b>	
<b>040123</b>	<b>TAXAS ESPECÍFICAS DAS AUTARQUIAS LOCAIS</b>	<b>479.329,15</b>	
04012302	Loteamento e Obras	343.325,40	
04012305	Caça, Uso e Porte de Arma	732,29	
<b>04012399</b>	<b>Outras</b>	<b>135.271,46</b>	
0401239902	Taxa pela emissão do certificado de registo	305,16	
0401239999	Outras	134.966,30	
<b>0402</b>	<b>MULTAS E OUTRAS PENALIDADES:</b>	<b>74.335,98</b>	
040201	JUROS DE MORA	44.292,72	
040202	JUROS COMPENSATÓRIOS	9.676,32	
040204	COIMAS E PENALIDADES POR CONTRA ORDENAÇÕES	14.650,74	
040299	MULTAS E PENALIDADES DIVERSAS	5.716,20	
<b>05</b>	<b>RENDIMENTOS DE PROPRIEDADE</b>	<b>2.059.301,68</b>	
<b>0502</b>	<b>JUROS - SOCIEDADES FINANCEIRAS</b>	<b>15.314,06</b>	
050201	BANCOS E OUTRAS INSTITUIÇÕES FINANCEIRAS	15.314,06	
<b>0507</b>	<b>DIVIDENDOS E PARTICIPAÇÕES NOS LUCROS DE SOCIEDADES E QUASE-</b>	<b>7.411,71</b>	
050703	EMPRESAS PRIVADAS	7.411,71	
<b>0510</b>	<b>RENDAS</b>	<b>2.036.575,91</b>	
051002	ACTIVOS NO SUBSOLO	92.028,12	
051004	EDIFÍCIOS	2.753,19	
051099	Outros	1.941.794,60	
<b>06</b>	<b>TRANSFERÊNCIAS CORRENTES</b>	<b>9.878.576,49</b>	
<b>0601</b>	<b>SOCIEDADES E QUASE-SOCIEDADES NÃO FINANCEIRAS</b>	<b>42.816,87</b>	
060102	PRIVADAS	42.816,87	
<b>0602</b>	<b>SOCIEDADES FINANCEIRAS</b>	<b>28.917,56</b>	
060202	COMPANHIAS DE SEGUROS E FUNDOS DE PENSÕES	28.917,56	
<b>0603</b>	<b>ADMINISTRAÇÃO CENTRAL</b>	<b>9.797.522,43</b>	
<b>060301</b>	<b>ESTADO</b>	<b>8.320.107,00</b>	
06030101	Fundo de Equilíbrio Financeiro	6.576.727,00	
06030102	Fundo Social Municipal	707.711,00	
06030103	Participação variável no IRS	1.035.669,00	
<b>060306</b>	<b>ESTADO - PARTICIPAÇÃO COMUNITÁRIA EM PROJECTOS CO-FINANCIAD</b>	<b>42.490,31</b>	
06030601	Fundo Social Europeu	42.490,31	
060307	SERVIÇOS E FUNDOS AUTÓNOMOS	1.430.488,18	
060309	SERVIÇOS E FUNDOS AUTÓNOMOS - SUBSISTEMA DE PROTECÇÃO À FAMÍ	4.436,94	
<b>0608</b>	<b>FAMÍLIAS</b>	<b>9.319,63</b>	
060801	FAMÍLIAS	9.319,63	
<b>07</b>	<b>VENDA DE BENS E SERVIÇOS CORRENTES</b>	<b>5.873.964,64</b>	
<b>0701</b>	<b>VENDA DE BENS</b>	<b>2.808.942,69</b>	
070102	LIVROS E DOCUMENTAÇÃO TÉCNICA	125,00	
070107	PRODUTOS ALIMENTARES E BEBIDAS	61.003,57	
<b>070111</b>	<b>PRODUTOS ACABADOS E INTERMÉDIOS</b>	<b>2.634.987,05</b>	
07011103	Água	2.634.987,05	
070199	OUTROS	112.827,07	
<b>0702</b>	<b>SERVIÇOS</b>	<b>2.896.239,22</b>	
070207	ALIMENTAÇÃO E ALOJAMENTO	49.598,60	
<b>070208</b>	<b>SERVIÇOS SOCIAIS, RECREATIVOS, CULTURAIS E DE DESPORTO</b>	<b>118.472,48</b>	
<b>07020803</b>	<b>Serviços Culturais</b>	<b>12.129,51</b>	
0702080399	Outros	12.129,51	
07020804	Serviços Desportivos	106.342,97	
<b>070209</b>	<b>SERVIÇOS ESPECÍFICOS DAS AUTARQUIAS</b>	<b>2.728.168,14</b>	
07020901	Saneamento	651.168,39	
07020902	Resíduos Sólidos	1.599.276,96	
<b>07020903</b>	<b>TRANSPORTES COLECTIVOS DE PESSOAS E MERCADORIAS</b>	<b>151.760,30</b>	
0702090302	Transportes escolares	96.277,30	
0702090303	Transportes de pessoas e mercadorias	55.483,00	
07020904	Trabalhos por Conta de Particulares	69.317,71	
07020905	Cemitérios	74.158,97	
07020906	Mercados e Feiras	142.173,19	
07020999	Outros	40.312,62	
<b>0703</b>	<b>RENDAS</b>	<b>168.782,73</b>	
070301	HABITAÇÕES	62.379,46	



MUNICÍPIO DE POMBAL

FLUXOS DE CAIXA

ANO 2012

RECEBIMENTOS			
070302	EDIFÍCIOS		106.403,27
<b>08</b>	<b>OUTRAS RECEITAS CORRENTES</b>		<b>296.703,16</b>
<b>0801</b>	<b>OUTRAS</b>		<b>296.703,16</b>
<b>080199</b>	<b>OUTRAS</b>		<b>296.703,16</b>
08019901	Indemnizações por deterioração, roubo e extravio de bens pat		97.650,89
08019902	Indemnizações de estragos provocados por outrém em viaturas		8.470,90
08019999	Diversas		190.581,37
<b>09</b>	<b>VENDEAS DE BENS DE INVESTIMENTO</b>		<b>101.795,00</b>
<b>0901</b>	<b>TERRENOS</b>		<b>101.795,00</b>
090101	SOCIEDADES E QUASE-SOCIEDADES NÃO FINANCEIRAS		101.795,00
<b>10</b>	<b>TRANSFERÊNCIAS DE CAPITAL</b>		<b>12.636.577,39</b>
<b>1003</b>	<b>ADMINISTRAÇÃO CENTRAL</b>		<b>12.636.577,39</b>
<b>100301</b>	<b>ESTADO</b>		<b>4.384.485,00</b>
10030101	Fundo de Equilíbrio Financeiro		4.384.485,00
<b>100307</b>	<b>ESTADO - PARTICIPAÇÃO COMUNITÁRIA EM PROJECTOS CO-FINANCIAD</b>		<b>7.890.371,84</b>
10030701	Feder		3.596.906,60
10030703	Fundo de Coesão		4.285.352,94
10030704	FEADER		8.112,30
100308	SERVIÇOS E FUNDOS AUTÓNOMOS		361.720,55
<b>12</b>	<b>PASSIVOS FINANCEIROS</b>		<b>2.342.148,48</b>
<b>1206</b>	<b>EMPRÉSTIMOS A MÉDIO E LONGO PRAZOS</b>		<b>2.342.148,48</b>
120602	SOCIEDADES FINANCEIRAS		2.342.148,48
<b>TOTAL DAS RECEITA CORRENTES.....</b>			<b>26.641.656,60</b>
<b>TOTAL DAS RECEITA DE CAPITAL.....</b>			<b>15.080.520,87</b>
<b>TOTAL DE OUTRAS RECEITAS .....</b>			
<b>OPERAÇÕES DE TESOURARIA .....</b>			<b>1.546.314,40</b>
<b>TOTAL .....</b>			<b>48.912.685,19</b>

PAGAMENTOS			
<b>DESPESAS ORÇAMENTAIS .....</b>			<b>38.923.323,70</b>
01	ASSEMBLEIA MUNICIPAL	21.518,16	
<b>01 01</b>	<b>DESPESAS COM O PESSOAL</b>		<b>21.026,16</b>
<b>01 0102</b>	<b>ABONOS VARIÁVEIS OU EVENTUAIS</b>		<b>21.026,16</b>
<b>01 010213</b>	<b>OUTROS SUPLEMENTOS E PRÉMIOS</b>		<b>21.026,16</b>
01 01021302	Outros		21.026,16
<b>01 02</b>	<b>AQUISIÇÃO DE BENS E SERVIÇOS</b>		<b>492,00</b>
<b>01 0202</b>	<b>AQUISIÇÃO DE SERVIÇOS</b>		<b>492,00</b>
01 020225	OUTROS SERVIÇOS		492,00
<b>02</b>	<b>CÂMARA MUNICIPAL E SERVIÇOS MUNICIPAIS</b>	<b>38.901.805,54</b>	
<b>02 01</b>	<b>DESPESAS COM O PESSOAL</b>		<b>6.487.335,20</b>
<b>02 0101</b>	<b>REMUNERAÇÕES CERTAS E PERMANENTES</b>		<b>5.097.866,80</b>
02 010101	TITULARES DE ÓRGÃOS DE SOBERANIA E MEMBROS DE ÓRGÃ		156.256,66
<b>02 010104</b>	<b>PESSOAL DOS QUADROS - REGIME DE CONTRATO INDIVIDUA</b>		<b>3.673.237,40</b>
02 01010401	Pessoal em Funções		3.656.560,31
02 01010404	Recrutamento de Pessoal para novos postos de traba		16.677,09
<b>02 010106</b>	<b>PESSOAL CONTRATADO A TERMO</b>		<b>3.604,44</b>
02 01010604	Recrutamento de Pessoal para novos postos de traba		3.604,44
02 010107	PESSOAL EM REGIME DE TAREFA OU AVENÇA		226.521,74
02 010108	PESSOAL AGUARDANDO APOSENTAÇÃO		4.653,02
02 010109	PESSOAL EM QUALQUER OUTRA SITUAÇÃO		111.998,42
02 010111	REPRESENTAÇÃO		88.393,67
02 010113	SUBSÍDIO DE REFEIÇÃO		400.368,02
02 010114	SUBSÍDIOS DE FÉRIAS E DE NATAL		320.754,32
02 010115	REMUNERAÇÕES POR DOENÇA E MATERNIDADE / PATERNIDADE		112.079,11
<b>02 0102</b>	<b>ABONOS VARIÁVEIS OU EVENTUAIS</b>		<b>164.409,83</b>
02 010202	HORAS EXTRAORDINÁRIAS		131.970,57
02 010204	AJUDAS DE CUSTO		9.585,82
02 010205	ABONO PARA FALHAS		17.434,72
<b>02 010213</b>	<b>OUTROS SUPLEMENTOS E PRÉMIOS</b>		<b>5.418,72</b>
02 01021302	Outros		5.418,72
<b>02 0103</b>	<b>SEGURANÇA SOCIAL</b>		<b>1.225.058,57</b>
02 010301	ENCARGOS COM A SAÚDE		185.923,82
02 010303	SUBSÍDIO FAMILIAR A CRIANÇAS E JOVENS		35.995,95
02 010304	OUTRAS PRESTAÇÕES FAMILIARES		9.844,02
<b>02 010305</b>	<b>CONTRIBUIÇÕES PARA A SEGURANÇA SOCIAL</b>		<b>862.157,96</b>
02 01030501	Assistência na doença dos Funcionários Públicos (A		111.565,46
<b>02 01030502</b>	<b>SEGURANÇA SOCIAL DO PESSOAL EM REGIME DE CONTRATO</b>		<b>745.608,73</b>
02 0103050201	Caixa Geral de Aposentações		468.197,66
02 0103050202	Segurança Social - Regime Geral		277.411,07
02 01030503	Outros		4.983,77
02 010306	ACIDENTES EM SERVIÇO E DOENÇAS PROFISSIONAIS		1.068,00
02 010308	OUTRAS PENSÕES		33.106,48
<b>02 010309</b>	<b>SEGUROS</b>		<b>92.293,23</b>
02 01030901	Seguros de acidentes no trabalho e doenças profiss		92.293,23
<b>02 010310</b>	<b>OUTRAS DESPESAS DE SEGURANÇA SOCIAL</b>		<b>4.669,11</b>
02 01031001	Eventualidade Maternidade, paternidade e adopção		4.669,11
<b>02 02</b>	<b>AQUISIÇÃO DE BENS E SERVIÇOS</b>		<b>8.704.260,97</b>
<b>02 0201</b>	<b>AQUISIÇÃO DE BENS</b>		<b>1.323.699,85</b>
02 020101	MATÉRIAS-PRIMAS E SUBSIDIÁRIAS		8.810,14
<b>02 020102</b>	<b>COMBUSTÍVEIS E LUBRIFICANTES</b>		<b>707.358,20</b>
02 02010201	Gasolina		13.124,01
02 02010202	Gasóleo		647.038,46



MUNICÍPIO DE POMBAL

FLUXOS DE CAIXA

ANO 2012

PAGAMENTOS			
02 02010299	Outros		47.195,73
02 020104	LIMPEZA E HIGIENE		31.651,44
02 020106	ALIMENTAÇÃO - GÊNEROS PARA CONFECCIONAR		38.664,99
02 020107	VESTUÁRIO E ARTIGOS PESSOAIS		10.322,17
02 020108	MATERIAL DE ESCRITÓRIO		57.938,42
02 020111	MATERIAL DE CONSUMO CLÍNICO		1.503,86
02 020112	MATERIAL DE TRANSPORTE - PEÇAS		71.934,02
02 020114	OUTRO MATERIAL - PEÇAS		7.453,74
02 020115	PRÊMIOS, CONDECORAÇÕES E OFERTAS		59.503,64
<b>02 020116</b>	<b>MERCADORIAS PARA VENDA</b>		<b>54.614,02</b>
02 02011601	Água		20.745,88
02 02011603	Outras		33.868,14
02 020117	FERRAMENTAS E UTENSÍLIOS		9.942,24
02 020118	LIVROS E DOCUMENTAÇÃO TÉCNICA		461,63
02 020119	ARTIGOS HONORÍFICOS E DE DECORAÇÃO		688,68
02 020120	MATERIAL DE EDUCAÇÃO, CULTURA E RECREIO		3.371,56
02 020121	OUTROS BENS		259.481,10
<b>02 0202</b>	<b>AQUISIÇÃO DE SERVIÇOS</b>		<b>7.380.561,12</b>
02 020201	ENCARGOS DE INSTALAÇÕES		1.609.397,15
02 020202	LIMPEZA E HIGIENE		358.584,84
02 020203	CONSERVAÇÃO DE BENS		115.481,28
02 020204	LOCAÇÃO DE EDIFÍCIOS		28.320,00
02 020205	LOCAÇÃO DE MATERIAL DE INFORMÁTICA		33.988,41
02 020208	LOCAÇÃO DE OUTROS BENS		2.535,12
02 020209	COMUNICAÇÕES		218.876,17
<b>02 020210</b>	<b>TRANSPORTES</b>		<b>806.390,88</b>
02 02021001	Transportes Escolares		779.202,82
02 02021002	Apoio Social Escolar		16.214,25
02 02021003	Portagens e Outros		10.973,81
02 020211	REPRESENTAÇÃO DOS SERVIÇOS		9.851,09
02 020212	SEGUROS		89.244,90
02 020213	DESLOCAÇÕES E ESTADAS		2.912,13
02 020214	ESTUDOS, PARECERES, PROJECTOS E CONSULTADORIA		62.784,96
02 020215	FORMAÇÃO		2.166,10
02 020216	SEMINÁRIOS, EXPOSIÇÕES E SIMILARES		10.445,15
02 020217	PUBLICIDADE		52.386,84
02 020218	VIGILÂNCIA E SEGURANÇA		26.437,56
02 020219	ASSISTÊNCIA TÉCNICA		59.061,68
02 020220	OUTROS TRABALHOS ESPECIALIZADOS		1.263.943,88
02 020222	SERVIÇOS DE SAÚDE		27.242,53
02 020224	ENCARGOS DE COBRANÇA DE RECEITAS		396.133,49
02 020225	OUTROS SERVIÇOS		2.204.376,96
<b>02 03</b>	<b>JUROS E OUTROS ENCARGOS</b>		<b>123.180,00</b>
<b>02 0301</b>	<b>JUROS DA DÍVIDA PÚBLICA</b>		<b>123.180,00</b>
<b>02 030103</b>	<b>SOCIEDADES FINANCEIRAS - BANCOS E OUTRAS INSTITUIÇ</b>		<b>112.199,17</b>
02 03010302	Empréstimos de Médio e Longo Prazos		112.199,17
02 030106	ADMINISTRAÇÃO PÚBLICA - ADMINISTRAÇÃO CENTRAL - SE		10.980,83
<b>02 04</b>	<b>TRANSFERÊNCIAS CORRENTES</b>		<b>3.208.554,76</b>
<b>02 0403</b>	<b>ADMINISTRAÇÃO CENTRAL</b>		<b>10.956,00</b>
02 040305	SERVIÇOS E FUNDOS AUTÓNOMOS		10.956,00
<b>02 0405</b>	<b>ADMINISTRAÇÃO LOCAL</b>		<b>713.767,67</b>
<b>02 040501</b>	<b>CONTINENTE</b>		<b>713.767,67</b>
02 04050102	Freguesias		551.565,49
02 04050104	Associações de municípios		162.202,18
<b>02 0407</b>	<b>INSTITUIÇÕES SEM FINS LUCRATIVOS</b>		<b>1.005.191,42</b>
02 040701	INSTITUIÇÕES SEM FINS LUCRATIVOS		1.005.191,42
<b>02 0408</b>	<b>FAMÍLIAS</b>		<b>1.478.639,67</b>
02 040802	OUTRAS		1.478.639,67
<b>02 05</b>	<b>SUBSÍDIOS</b>		<b>630.377,30</b>
<b>02 0501</b>	<b>SOCIEDADES E QUASE-SOCIEDADES NÃO FINANCEIRAS</b>		<b>610.249,87</b>
<b>02 050101</b>	<b>PÚBLICAS</b>		<b>610.249,87</b>
02 05010101	Empresas Públicas Municipais e Intermunicipais		337.841,64
02 05010102	Outras		272.408,23
<b>02 0508</b>	<b>FAMÍLIAS</b>		<b>20.127,43</b>
02 050803	Outras		20.127,43
<b>02 06</b>	<b>OUTRAS DESPESAS CORRENTES</b>		<b>686.883,50</b>
<b>02 0602</b>	<b>DIVERSAS</b>		<b>686.883,50</b>
<b>02 060203</b>	<b>OUTRAS</b>		<b>686.883,50</b>
02 06020301	Outras Restituições		66.356,66
02 06020304	Serviços Bancários		11.296,41
02 06020305	Outras		609.230,43
<b>02 07</b>	<b>AQUISIÇÃO DE BENS DE CAPITAL</b>		<b>15.643.417,39</b>
<b>02 0701</b>	<b>INVESTIMENTOS</b>		<b>3.777.760,98</b>
02 070101	TERRENOS		86.744,00
<b>02 070102</b>	<b>HABITAÇÕES</b>		<b>29.816,48</b>
02 07010203	Reparação e Beneficiação		29.816,48
<b>02 070103</b>	<b>EDIFÍCIOS</b>		<b>1.750.836,31</b>
02 07010301	INSTALAÇÕES DE SERVIÇOS		77.037,74
02 07010302	INSTALAÇÕES DESPORTIVAS E RECREATIVAS		203.846,76
02 07010303	MERCADOS E INSTAL. DE FISCALIZAÇÃO SANITÁRIA		1.895,36
02 07010305	ESCOLAS		537.494,17
02 07010307	OUTROS		930.562,28
<b>02 070104</b>	<b>CONSTRUÇÕES DIVERSAS</b>		<b>969.082,38</b>
02 07010403	ESTAÇÕES DE TRATAMENTO DE ÁGUAS RESIDUAIS		338.309,35
02 07010406	INSTALAÇÕES DESPORTIVAS E RECREATIVAS		43.633,10
02 07010407	CAPTAÇÃO E DISTRIBUIÇÃO DE ÁGUA		283.267,71
02 07010413	OUTROS		303.872,22



MUNICÍPIO DE POMBAL

FLUXOS DE CAIXA

ANO 2012

PAGAMENTOS			
02 070106	<b>MATERIAL DE TRANSPORTE</b>		<b>84.421,81</b>
02 07010601	RECOLHA DE RESÍDUOS		33.865,05
02 07010602	OUTRO		50.556,76
02 070107	EQUIPAMENTO DE INFORMÁTICA		57.765,73
02 070108	SOFTWARE INFORMÁTICO		164.607,68
02 070109	EQUIPAMENTO ADMINISTRATIVO		167.293,00
02 070110	<b>EQUIPAMENTO BÁSICO</b>		<b>370.540,67</b>
02 07011001	EQUIPAMENTO DE RECOLHA DE RESÍDUOS		25.128,01
02 07011002	OUTRO		345.412,66
02 070111	FERRAMENTAS E UTENSÍLIOS		1.505,66
02 070112	ARTIGOS E OBJECTOS DE VALOR		14.780,00
02 070115	OUTROS INVESTIMENTOS		80.367,26
02 0703	<b>BENS DE DOMÍNIO PÚBLICO</b>		<b>11.865.656,41</b>
02 070301	TERRENOS E RECURSOS NATURAIS		102.559,47
02 070303	<b>OUTRAS CONSTRUÇÕES E INFRA-ESTRUTURAS</b>		<b>11.706.534,89</b>
02 07030301	VIADUTOS, ARRUAMENTOS E OBRAS COMPLEMENTARES		1.183.606,08
02 07030302	SISTEMA DE DRENAGEM DE ÁGUAS RESIDUAIS		3.660.895,87
02 07030304	ILUMINAÇÃO PÚBLICA		115.057,07
02 07030305	PARQUES E JARDINS		25.924,73
02 07030307	CAPTAÇÃO E DISTRIBUIÇÃO DE ÁGUA		2.939.774,09
02 07030308	VIAÇÃO RURAL		3.265.105,31
02 07030309	SINALIZAÇÃO E TRANSITO		27.426,18
02 07030312	CEMITÉRIOS		7.500,00
02 07030313	OUTROS		481.245,56
02 070305	BENS DO PATRIMONIO HISTÓRICO, ARTISTICO E CULTURAL		56.562,05
02 08	<b>TRANSFERÊNCIAS DE CAPITAL</b>		<b>2.416.681,95</b>
02 0805	<b>ADMINISTRAÇÃO LOCAL</b>		<b>782.809,33</b>
02 080501	<b>CONTINENTE</b>		<b>782.809,33</b>
02 08050102	Freguesias		780.765,20
02 08050104	Associações de municípios		2.044,13
02 0807	<b>INSTITUIÇÕES SEM FINS LUCRATIVOS</b>		<b>1.633.872,62</b>
02 080701	INSTITUIÇÕES SEM FINS LUCRATIVOS		1.633.872,62
02 10	<b>PASSIVOS FINANCEIROS</b>		<b>1.001.114,47</b>
02 1006	<b>EMPRESTIMOS A MÉDIO E LONGO PRAZOS</b>		<b>1.001.114,47</b>
02 100603	SOCIEDADES FINANCEIRAS - BANCOS E OUTRAS INSTITUIÇ		929.215,58
02 100606	ADMINISTRAÇÃO PÚBLICA - ADMINISTRAÇÃO CENTRAL - SE		71.898,89
<b>TOTAL DAS DESPESAS CORRENTES .....</b>			<b>19.862.109,89</b>
<b>TOTAL DAS DESPESAS DE CAPITAL .....</b>			<b>19.061.213,81</b>
<b>OPERAÇÕES DE TESOURARIA .....</b>			<b>1.481.588,48</b>
<b>SALDO PARA A GERÊNCIA SEGUINTE.....</b>			<b>8.507.773,01</b>
<b>EXECUÇÃO ORÇAMENTAL .....</b>			<b>6.632.344,76</b>
<b>OPERAÇÕES DE TESOURARIA .....</b>			<b>1.875.428,25</b>
<b>TOTAL .....</b>			<b>48.912.685,19</b>

PRESIDENTE DO ORGÃO EXECUTIVO

Em \_\_\_ de \_\_\_\_\_ de \_\_\_\_

ORGÃO EXECUTIVO

Em \_\_\_ de \_\_\_\_\_ de \_\_\_\_



MUNICÍPIO DE POMBAL

RESUMO DOS FLUXOS DE CAIXA

ANO 2012

Recebimentos			Pagamentos		
Saldo da gerência anterior .....		5.644.193,32	Despesas orçamentais .....		38.923.323,70
Execução orçamental .....	3.833.490,99		Correntes .....	19.862.109,89	
Operações de tesouraria ...	1.810.702,33		Capital .....	19.061.213,81	
Receitas orçamentais .....		41.722.177,47	Operações de tesouraria .....		1.481.588,48
Correntes .....	26.641.656,60		Saldo para a gerência seguinte ...		8.507.773,01
Capital .....	15.080.520,87		Execução orçamental .....	6.632.344,76	
Outras .....			Operações de tesouraria .....	1.875.428,25	
Operações de tesouraria .....		1.546.314,40	Total .....		48.912.685,19
Total .....		48.912.685,19	Total .....		48.912.685,19

MUNICÍPIO DE POMBAL

CONTAS DE ORDEM

ANO 2012

Código	Descrição	Valores		Código	Descrição	Valores	
	SALDO DA GERÊNCIA ANTERIOR		1.721.316,09		GARANTIAS E CAUÇÕES DEVOLVIDAS		4.297.956,03
	GARANTIAS E CAUÇÕES RECIBOS PARA COBRANÇA	1.720.901,54 414,55			GARANTIAS E CAUÇÕES ACCIONADAS		
	GARANTIAS E CAUÇÕES PRESTADAS		12.128.680,19		RECEITA VIRTUAL COBRADA		
	RECEITA VIRTUAL LIQUIDADA				RECEITA VIRTUAL ANULADA		
					SALDO PARA A GERÊNCIA SEGUINTE		9.552.040,25
					GARANTIAS E CAUÇÕES RECIBOS PARA COBRANÇA	9.551.625,70 414,55	
	Total geral .....		13.849.996,28		Total geral .....		13.849.996,28

ORGÃO EXECUTIVO

Em \_\_\_ de \_\_\_\_\_ de \_\_\_

ORGÃO DELIBERATIVO

Em \_\_\_ de \_\_\_\_\_ de \_\_\_



MUNICÍPIO DE POMBAL

OPERAÇÕES DE TESOURARIA

ANO 2012

Cod. Conta	Terceiro	Designação	Saldo da Gerência Anterior		Movimento Anual		Saldo para a Gerência Seguinte	
			Devedor	Credor	Débito	Crédito	Devedor	Credor
<b>21</b>		<b>CLIENTES/CONTRIBUINTES/UTENTES</b>		<b>22.459,39</b>	<b>17,46</b>			<b>22.441,93</b>
<b>21.7</b>		<b>Clientes e utentes c/cauções</b>		<b>22.459,39</b>	<b>17,46</b>			<b>22.441,93</b>
21.7.4		Caução de Fornecimento de Agua-Conta Agregada		22.459,39	17,46			22.441,93
<b>24</b>		<b>ESTADO E OUTROS ENTES PUBLICOS</b>		<b>81.038,12</b>	<b>942.690,20</b>	<b>941.280,59</b>		<b>79.628,51</b>
<b>24.2</b>		<b>Retenção de impostos sobre rendimentos</b>		<b>37.497,18</b>	<b>400.652,92</b>	<b>399.837,73</b>		<b>36.681,99</b>
24.2.1		Trabalho dependente		31.238,00	346.189,00	343.541,00		28.590,00
24.2.2		Trabalho independente		6.259,18	54.463,92	56.296,73		8.091,99
<b>24.4</b>		<b>Restantes impostos</b>		<b>1.178,00</b>	<b>461,67</b>	<b>478,19</b>		<b>1.194,52</b>
<b>24.4.1</b>		<b>Imposto de selo (TGIS)</b>		<b>1.178,00</b>	<b>461,67</b>	<b>478,19</b>		<b>1.194,52</b>
24.4.1.1		Imp. Selo - Artº1 - Aq. Oner. ou Doac. s/ Imóveis		8,00	313,33	329,85		24,52
<b>24.4.1.2</b>		<b>Imp. Selo - Artº8 - Escritos de quaisq. contratos</b>		<b>1.170,00</b>				<b>1.170,00</b>
24.4.1.2.3		Imp. Selo - Artº8 - Contratos para form. de Agua		1.170,00				1.170,00
24.4.1.5		Imp. Selo - Artº12 - Licenças			148,19	148,19		
24.4.1.7		Imp. Selo - Artº19 - Publicidade			0,15	0,15		
<b>24.5</b>		<b>CONTRIBUIÇÕES SEGURANÇA SOCIAL</b>		<b>42.362,94</b>	<b>541.575,61</b>	<b>540.964,67</b>		<b>41.752,00</b>
<b>24.5.1</b>		<b>CGA - Caixa Geral de Aposentações</b>		<b>27.022,75</b>	<b>343.347,50</b>	<b>342.163,04</b>		<b>25.838,29</b>
24.5.1.2		CGA - Descontos do Pessoal		27.022,75	343.347,50	342.163,04		25.838,29
<b>24.5.2</b>		<b>ADSE</b>		<b>4.730,94</b>	<b>61.308,41</b>	<b>61.277,50</b>		<b>4.700,03</b>
24.5.2.1		ADSE - Descontos do Pessoal		4.730,94	61.308,41	61.277,50		4.700,03
<b>24.5.3</b>		<b>INSTITUTO GESTÃO FINANCEIRA SEGURANÇA SOCIAL</b>		<b>10.596,99</b>	<b>136.762,40</b>	<b>137.366,83</b>		<b>11.201,42</b>
24.5.3.1		IGFSS - Descontos do Pessoal		10.596,99	136.762,40	137.366,83		11.201,42
<b>24.5.4</b>		<b>Outros Regimes de Seg. Social</b>		<b>12,26</b>	<b>157,30</b>	<b>157,30</b>		<b>12,26</b>
24.5.4.1		Saúde Assistência na Doença (SAD) / PSP		12,26	157,30	157,30		12,26
<b>26</b>		<b>OUTROS DEVEDORES E CREDORES</b>		<b>1.707.204,82</b>	<b>538.880,82</b>	<b>605.033,81</b>		<b>1.773.357,81</b>
<b>26.3</b>		<b>SINDICATOS</b>		<b>707,52</b>	<b>8.171,34</b>	<b>8.127,53</b>		<b>663,71</b>
26.3.1		STAL		202,76	2.330,10	2.307,68		180,34
26.3.2		SINTAP		504,76	5.841,24	5.819,85		483,37
<b>26.8</b>		<b>Devedores e credores diversos</b>		<b>1.706.497,30</b>	<b>530.709,48</b>	<b>596.906,28</b>		<b>1.772.694,10</b>
<b>26.8.1</b>		<b>Fornecedores c/ Depósitos de Garantia e Cauções</b>		<b>1.698.442,15</b>	<b>462.135,23</b>	<b>530.800,68</b>		<b>1.767.107,60</b>
26.8.1.1		Fornecedores de Imobiliz. c/Depositos de Garantia		1.551.284,94	446.086,23	530.800,68		1.635.999,39
54		CANAS ELECTRO-MONTAGENS, S.A.		1.326,97	58,80	1.851,63		3.119,80
71		CIMALHA - CONSTRUÇÕES DA BATALHA, LDA		413,94	75,00	34.888,50		35.227,44
82		JOPONTE - CONSTRUÇÕES, S.A.		27.687,44	20.964,38	2.243,62		8.966,68
83		CONSTRUÇÕES ABIULENSES - OPCC, LDA		33.521,79	9.687,60			23.834,19
85		CONSTRUÇÕES MANUEL & LINO, LDA		24.413,90	19.661,85	11.181,64		15.933,69
102		DELFIN JESUS MARTINS & IRMAO, LDA		46.132,43	26.509,79	3.533,99		23.156,63
165		FABRIGIMMO-FABRICAÇÃO DE MAT. DE DESPORTO, LDA		10.494,22				10.494,22
229		HELENOS, S.A.		587,18				587,18
231		ISIDORO CORREIA DA SILVA, LDA		8.933,06				8.933,06
240		JOAQUIM RODRIGUES SILVA & FILHOS, LDA.		32.370,83	955,21	43.301,74		74.717,36
253		JOSE FRANÇA CONSTRUÇÕES S.A.		5.305,36				5.305,36
254		JOSE MARQUES GRACIO, S.A.		3.027,26				3.027,26
290		MAJOR, SANTOS & FILHOS, LDA.				2.657,42		2.657,42
321		MEIRIFUROS - FURROS E SONDAgens DE MEIRINHAS, LDA.		7.648,34	3.980,34			3.668,00
367		PINTO & BRAZ, LDA		78.959,43	66.803,72			12.155,71
386		REDEVIAS - SOC. DE CONSTRUÇÕES E VIAS, SA		8.821,92				8.821,92
393		RODRIGUES, IRMÃOS, LDA		9.793,37	4.668,47	4.076,48		9.201,38
418		CONSTRUÇÕES JULIO LOPES, S.A.		26.706,46	32.244,89	42.565,65		37.027,22
429		SOPORTELAS-IMPERMEABILIZAÇÃO PARA CONSTRUÇÃO CIVIL, LDA		420,00				420,00
432		SOTEOL - SOCIEDADE TERRAPLANAGENS DO OESTE, LDA.		195.490,04	79.987,88	21.580,65		137.082,81
436		SURBEOBRA, LDA		4.779,53				4.779,53
526		LEIRISLENA - ENGENHARIA E CONSTRUÇÕES, S.A		32.509,99				32.509,99
621		NOVA CONSTRUTORA DE COIMBRA, LDA		17.653,49				17.653,49
816		SONDAgens DO OESTE, S.A.		4.569,52				4.569,52
824		FCJ - OBRAS PUBLICAS, SA		5.715,73		26,81		5.742,54
840		CONSORCIO VENTURA & PIRES, S.A. / PINTO & CRUZ, LDA		11.006,21				11.006,21
973		PMUGEST - POMBAL MANUTENÇÃO URBANA E GESTÃO, E.E.M.		16.722,54		18.532,33		35.254,87
996		HABICLIMA - ENGENHARIA E INSTALAÇÕES TÉCNICAS, LDA		2.667,08				2.667,08
1006		CONSTRUÇÕES ANTONIO LEAL, S.A.		107,18	107,18	7.070,60		7.070,60
1103		PASOLIS - EMPREITADAS E OBRAS PÚBLICAS DO LIS, SA		12.915,91				12.915,91
1713		F. MARTINS - CONSTRUÇÕES E OBRAS PÚBLICAS, LDA		547,59				547,59
1920		SEGIPOM - SOCIEDADE DE ENGENHARIA, INVESTIMENTOS E CONSTRUÇÕES, LDA		14.834,47		211,98		15.046,45
2669		LITOBRAS - SOC. CONSTRUÇÕES CIVIS E OBRAS PUBLICAS, LDA		201,72				201,72
2728		JUVENAL ALVES DOMINGOS, LDA		45,00				45,00
2741		DOMINCONSTRUÇÕES - PAVIMENTOS E CONSTRUÇÕES, LDA.		54.327,51	3.501,03	9.992,17		60.818,65
2761		PERSONDA - SOC. DE PERFURAÇÕES E SONDAgens, SA		4.574,64	4.574,64			
2808		CONSTRUÇÕES HENRIQUE SIMÕES, LDA - ADMINISTRADOR DA MASSA INSOLVENTE		8.471,74				8.471,74
2809		LUSOSICO - CONSTRUÇÕES, LDA		73.714,65	33.554,68	23.802,40		63.962,37
2833		J. CARREIRA SOARES, CONSTRUÇÕES, S.A.		1.424,24				1.424,24
2919		CONSTRUÇÕES DA CANCELINHA, LDA		21.409,06		1.889,13		23.298,19
2983		AQUINO CONSTRUÇÕES, S.A.		14.712,53				14.712,53
3071		FAUSTINO & FERREIRA-SOCIEDADE CONSTRUÇÕES METÁLICAS, SA		1.321,90		1.321,90		
3116		JARDIMAGEM-CONSTR. MANUT. DE ESPAÇOS VERDES, LDA		1.879,66				1.879,66
3153		JSDF - CONSTRUÇÃO, LDA		12.730,24				12.730,24
3339		ALVAPE - CONSTRUÇÃO E OBRAS PÚBLICAS, LDA		92.793,89		5.397,81		98.191,70
3383		NIVIPLANA - SOCIEDADE DE CONSTRUÇÕES E TERRAPLANAGENS, LDA.		23.564,73				23.564,73
3431		PEDROSA & MENDES - CONSTRUÇÕES, LDA.		2.173,68	2.173,68			
3438		ONDICONSTRÓI - EDIFICAÇÕES DE CONSTR. CIVIL E OBRAS PÚBLICAS, LDA.		2.171,27				2.171,27
3451		ABICALÇADAS - PAVIMENTOS E CALÇADAS, LDA		660,00		4.889,28		5.549,28
3461		FUSICABO - MONTAGENS ELECTRICAS, LDA		18.475,21	10.349,94	1.149,24		9.274,51



MUNICÍPIO DE POMBAL

OPERAÇÕES DE TESOURARIA

ANO 2012

Cod. Conta	Terceiro	Designação	Saldo da Gerência Anterior		Movimento Anual		Saldo para a Gerência Seguinte	
			Devedor	Credor	Débito	Crédito	Devedor	Credor
	3479	IVODREIA - INDUSTRIAS DE ESTRUT. METÁLICAS, LDA		567,78				567,78
	3899	CONS. SERRASQUEIRO & FILHOS, LDA/JSDF - CONSTRUÇÃO, LDA		1.330,15	1.330,15			
	3918	MGC - MANUEL GOMES COELHO & FILHO, LDA		3.583,58				3.583,58
	3997	SONDALIS - CAPTAÇÕES DE AGUA, LDA		1.425,95	1.313,90	656,95		769,00
	4139	ENERJOPE-MONTAGENS DE INSTALAÇÕES ELÉCTRICAS E TELEFÓNICAS, LDA		119,00		77,00		42,00
	4160	PIEADADE & SILVA, LDA		6.159,94		220,31		5.939,63
	4222	CROPE - ENGENHARIA, LDA.		2.320,38		2.320,38		
	4596	AREIL - SOCIEDADE DE CONSTRUÇÕES E ARTEFACTOS DE CIMENTO, LDA.		3.751,91				3.751,91
	4657	SOPUBLICAS - SOCIEDADE DE OBRAS PÚBLICAS E CONSTRUÇÕES, S.A.		2.955,93				2.955,93
	4766	ILHAUGUSTO CONTRUÇÕES LDA		1.452,82				1.452,82
	4767	ANTONIO EMILIO GOMES & FILHOS, LDA		1.326,43		21,17		1.347,60
	4899	COIMBRAFERRUS - CONSTRUÇÃO CIVIL, OBRAS PÚBLICAS E TRANSPORTES, LDA.			2.547,05			2.547,05
	5072	LOURICALBA - SOCIEDADE DE CONSTRUÇÕES, LDA		204.328,30				204.328,30
	5246	IBERSILVA - SUCURSAL EM PORTUGAL		35.596,48		2.838,83		38.435,31
	5247	ARGOCONSTRUTORA - CONSTRUÇÃO CIVIL, LDA.		57.123,26				57.123,26
	5365	MONTEIRO & FILHOS, CONSTRUÇÕES, URBANIZAÇÕES E EMPR. TURISTICOS, LDA		1.593,36		91,45		1.684,81
	5388	CONSTRUÇÕES CASTANHEIRA & JOAQUIM, LDA		5.302,89				5.302,89
	5398	DOMINCONSTRUÇÕES 2, LDA.		74.267,02		32.653,86		106.920,88
	5400	CONSTRUÇÕES ALBERTO VASCO, S.A.		22.129,13		26.687,17		48.816,31
	5433	CONSTRUÇÕES VIAMANSO, LDA		42.000,71	15.108,77	13.620,64		40.512,58
	5500	OLIVEIRAS S.A.				4.626,44		4.626,44
	5551	GABIMARÃO CONSTRUÇÕES LDª.		38.520,69	38.520,69	1.540,10		1.540,10
	5690	MANUEL DA CONCEIÇÃO ANTUNES - CONSTR. E OBRAS PUBLICAS, SA		1.444,04		24.556,97		26.001,01
	5691	CONS. ARADA - ENGENHARIA E GESTÃO DE EMPREITADAS, LDA/MANINDUSTRIA, LDA		3.575,66		2.975,64		6.551,30
	5851	TECNOVIA - SOCIEDADE DE EMPREITADAS, S.A		18.259,32	17.107,54			1.151,78
	5852	HENRIQUES, FERNANDES & NETO, LDA		21.084,66		2.804,59		23.889,25
	5853	SOCITOP - UNIPESSOAL, LDA		12.409,23		22.915,82		35.325,05
	5926	MARGARIDO & FILHOS-SOC.DE ESTUDOS E MONTAGENS ELECTRICAS,LDA		355,41				355,41
	5928	CONSTROPE, S.A.				34.484,68		34.484,68
	6019	LENAPRÉDIO, LDA.		1.566,50	1.288,78	10.253,89		10.531,61
	6078	MATOS & NEVES, LDA		1.028,60	8.859,25	7.830,65		
	6138	VERSUS - CONSTRUÇÃO CIVIL E OBRAS PUBLICAS, SA		2.423,91	2.423,91			
	6232	CARMATIFIL - CONSTRUÇÕES, LDA				6.641,79		6.641,79
	6233	PREDILOURA - CONSTRUÇÕES UNIPESSOAL, LDA			4.885,61	5.490,58		604,97
	6234	CONSORCIO ARQUIJARDIM, SA / LENA - ENGENHARIA E CONSTRUÇÕES, SA			5.927,92	5.927,92		
	6235	CONSTRUÇÕES J.J.R. & FILHOS, S.A.			25.521,04	25.521,04		
	6236	CONSTRUÇÕES VIEIRA MENDES, LDA.				44.632,41		44.632,41
	6295	APOSTAPARALELA - CONST. CIVIL E OBRAS PUBLICAS, LDA				470,14		470,14
	6427	CIP CONSTRUÇÃO, S.A.				12.714,87		12.714,87
26.8.1.2		Forneced. Imobiliz. c/Dep. Garantia-Conta Agregada		147.157,21		16.049,00		131.108,21
<b>26.8.5</b>		<b>CREDORES PELA COBRANÇA DE TAXAS</b>		<b>7.715,37</b>		<b>66.026,39</b>		<b>5.259,23</b>
<b>26.8.5.1</b>				<b>2.311,11</b>		<b>25.328,87</b>		<b>2.919,85</b>
26.8.5.1.1		Direcção Geral de Recursos Florestais		304,06		1.758,32		260,46
26.8.5.1.5		Instituto Português da Qualidade		157,52		1.741,10		101,42
26.8.5.1.6		Descontos ordenados pelo Tribunal		1.422,72		21.333,43		2.131,16
26.8.5.1.7		Descontos ordenados pela DGF				496,02		
26.8.5.1.9		Custas de Liquidação em Execuções fiscais		426,81				426,81
<b>26.8.5.2</b>				<b>5.360,40</b>		<b>39.963,56</b>		<b>2.324,76</b>
26.8.5.2.2		Emolumentos por Vistorias Recintos Espectáculos		313,63				313,63
26.8.5.2.4		Instituto Reg. Seg. Social - Retenção 25% (Art.11)		1.933,63	17.738,56	15.804,93		
26.8.5.2.5		Retenções verbas estranhas à Autarquia		1.556,65				1.556,65
26.8.5.2.7		Direcção Geral de Impostos - Retenção de 25% (Lei		1.496,49	11.821,15	10.764,14		439,48
26.8.5.2.8		Direcção Geral das Actividades Economicas		60,00	487,50	442,50		15,00
26.8.5.2.9		Retenção para Penhora de Créditos			9.916,35	9.916,35		
<b>26.8.5.3</b>				<b>43,86</b>		<b>733,96</b>		<b>14,62</b>
26.8.5.3.4		SEF - Serviço de Estrangeiros e Fronteiras		43,86		319,33		14,62
26.8.5.3.5		Retenção para Administradores de Insolvência				414,63		414,63
<b>26.8.6</b>		<b>OUTRAS ENTIDADES CREDORAS</b>		<b>339,78</b>		<b>2.547,86</b>		<b>327,27</b>
26.8.6.2		ATAM - Associação dos Técnicos Adm. Municipais		44,28		532,72		44,13
26.8.6.4		ESAF - Fundo de Pensões do BES		115,57	1.467,22	1.454,86		103,21
26.8.6.5		Companhia de Seguros Império		32,42	389,04	389,04		32,42
26.8.6.6		Instituto Nacional Estatística - Censos 2001		134,27				134,27
<b>26.8.6.9</b>		<b>OUTRAS ENTIDADES CREDORAS</b>		<b>13,24</b>		<b>158,88</b>		<b>13,24</b>
26.8.6.9.2		Cofre de Previdencia funcion. e Agentes do Estado		13,24		158,88		13,24
				1.810.702,33	1.481.588,48	1.546.314,40		1.875.428,25

PRESIDENTE DO ORGÃO EXECUTIVO

Em \_\_\_ de \_\_\_\_\_ de \_\_\_\_

ORGÃO EXECUTIVO

Em \_\_\_ de \_\_\_\_\_ de \_\_\_\_





<b>CARACTERIZAÇÃO DA ENTIDADE</b>	<b>Ano 2012</b>
-----------------------------------	-----------------

<b>1.1 IDENTIFICAÇÃO</b>	
<b>MUNICÍPIO DE POMBAL</b>	
ENDEREÇO POSTAL : LARGO DO CARDAL, 3100-440-POMBAL	NIF: 506 334 562
TELEFONE - 236210500/506 FAX 236210598	
<b>NÚMERO DE ELEITORES NO MUNICÍPIO</b>	
Até 10 000 .....	<input type="checkbox"/>
Mais de 10 000 e menos de 40 000 .....	<input type="checkbox"/>
Igual ou superior a 40 000 .....	<input checked="" type="checkbox"/>
<b>FONTE:</b>	CENSOS 2011

<b>1.2 LEGISLAÇÃO</b>
<p>Foral concedido pelo Mestre Gualdim Pais, em Junho de 1174, baseado no foral de Coimbra de 1111, reconfirmado em 1176, também pelo Mestre Gualdim Pais considerado um Código Penal baseado no 2º foral de Tomar. Este foral foi ampliado por carta privilégio aos moradores de Pombal concedida também por Gualdim Pais em 1181.</p> <p><i>Livro "8 Séculos de História" pág. 49, Eusébio, Joaquim, Ano 1997</i></p> <p>A evolução e as alterações da vida social nas populações, bem como o frequente desrespeito e constante abuso dos outorgantes em relação às disposições insertas nos forais, provocaram, a partir dos finais do século XIV, uma forte contestação dos representantes do povo, que só terminaria com a reforma profunda dos forais no reinado de D. Manuel I, inserida num amplo projeto nacional de centralização do poder.</p> <p>Assim, em 1 de Junho de 1512, D. Manuel I atribui Foral Novo a Pombal. O Foral Manuelino vigoraria durante 320 anos, até 1832, quando Mouzinho da Silveira legisla a reforma administrativa, levando a que se determinasse a revogação dos foros, censos e toda a qualidade de prestações impostas por foral, com vista à reorganização das finanças, da justiça e da administração do antigo regime.</p>

<b>1.3 ESTRUTURA ORGANIZACIONAL EFECTIVA</b>			
O Município tem Serviços Municipalizados? .....	<input type="checkbox"/> N		
O Município tem Empresas Municipais? .....	<input type="checkbox"/> S		
- PMUGEST - Pombal Manutenção Urbana, EM	Data de Constituição		
	2001-01-08		
<b>ÓRGÃOS</b>			
Tem órgãos de natureza consultiva?	<input type="checkbox"/> N		
Tem órgãos de fiscalização?	<input type="checkbox"/> N		
<b>ORGANOGRAMA</b>			
Estrutura Orgânica / Organigrama	Data de aprovação	Data de publicação	Diário da Republica
Mapa de Pessoal	2010-12-30	2011-01-12	8 II Série
	2012-12-28		
Nota : Foi aprovado em AM de 28/12/2012, um novo Regulamento de Organização dos Serviços Municipais, ficando suspenso nos termos do nº 7 do Artº 25º da Lei 49/2012 de 29/08 até final das comissões de serviço dos dirigentes que se encontram em funções.			

<b>1.4 DESCRIÇÃO SUMÁRIA DAS ACTIVIDADES</b>
A descrição sumaria da actividade municipal está apresentada no Relatório de Gestão, que este mapa integra.



<b>CARACTERIZAÇÃO DA ENTIDADE</b>	<b>Ano 2012</b>
-----------------------------------	-----------------

<b>1.5</b>	<b>RECURSOS HUMANOS</b>
------------	-------------------------

<b>IDENTIFICAÇÃO DOS MEMBROS DO ÓRGÃO EXECUTIVO, A 31/12/2012</b>	
	Narciso Ferreira Mota - Presidente Luís Diogo de Paiva Morão Alves Mateus - Vereador Ana Cristina Jorge Gonçalves - Vereador Fernando Manuel Pinto Parreira - Vereador Michael da Mota António - Vereador Paula Cristina Lopes Dias Silva - Vereador Pedro Alexandre Antunes Faustino Pimpão Santos - Vereador Adelino Gonçalves Mendes - Vereador Carlos Antonio Gameiro Lopes - Vereador

<b>NUMERO DE VEREADORES</b>	
Em Regime de Permanência .....	<b>5</b>
A meio tempo .....	<b>0</b>
Restantes Vereadores .....	<b>3</b>

<b>1.6</b>	<b>ORGANIZAÇÃO CONTABILÍSTICA</b>
------------	-----------------------------------

<b>BREVE DESCRIÇÃO DAS PRINCIPAIS CARACTERÍSTICAS DO SISTEMA INFORMÁTICO EXISTENTE</b>	
	A aplicação informática POCAL (que integra a Tesouraria e Serviços Emissores de Receita) permite, de uma forma simples e eficiente, o processamento contabilístico adequado às normas impostas pelo P.O.C.A.L. O sistema informático onde assenta a aplicação, está implementado num servidor centralizado com o sistema operativo Unix, e sistema de base de dados Oracle, que permite uma interligação entre o POCAL e as varias aplicações existentes (Pessoal, Armazéns, Património, Obras Particulares, Atendimento, Correspondência...).

<b>DEMONSTRAÇÕES FINANCEIRAS INTERVALARES</b>	
O Município tem Demonstrações financeiras Intervalares?	<b>N</b>

<b>DESCENTRALIZAÇÃO CONTABILÍSTICA</b>	
No Município a contabilidade está descentralizada?	<b>N</b>

<b>1.7</b>	<b>OUTRA INFORMAÇÃO CONSIDERADA RELEVANTE</b>
------------	---

<b>INDICADORES DE GESTÃO</b>			
- F.E.F. Fundo Equilibrio Financeiro	- Corrente	<b>€ 6.576.727,00</b>	
	- Capital	<b>€ 4.384.485,00</b>	<b>€ 10.961.212,00</b>
- F.S.M. Fundo Social Municipal			<b>€ 707.711,00</b>
- Participação Variavel no IRS			<b>€ 1.035.669,00</b>
- Pagamentos relativos a investimentos no ano anterior ao da gerência em apreciação			<b>€ 17.034.587,23</b>
- Quota mensal das amortizações e encargos financeiros resultantes de empréstimos contraídos pelas associações de municípios em que a entidade participe			
	<b>AMLEI - Area Metropolitana de Leiria</b>		<b>€ 245,40 / mês</b>



CARACTERIZAÇÃO DA ENTIDADE		Ano 2012	
<b>ACCÕES INSPECTIVAS</b>			
Identificação das acções inspectivas levadas a efeito por órgãos de controlo interno, com incidência na gerência e nos três anos anteriores			
<b>Entidade</b>	<b>Data da acção</b>	<b>Período Abrangido</b>	<b>Nº Proc.</b>
IGAL	2010.04.21 A 2010.07.30	01/2009 a 12/2009 e 01/2010 a 07/2010	Insp. Ord. 101500- IO/2010
IGF	2011.06.01 A 2011.10.31	01/2008 a 12/2008 e 01/2009 a 12/2009 e 01/2010 a 07/2010	2011/25/A3/640
<b>DOCUMENTOS DE GESTÃO</b>			
		<b>Data Aprovação p/ Órgão Executivo</b>	<b>Data de Aprovação p/ Órgão Deliberativo</b>
Documentos Previsionais		2011-12-21	2011-12-30
Documentos de Prestação de Contas		2013-04-22	2013-04-30
<b>CONTRATOS DE EMPREITADA E FORNECIMENTO</b>			
Limite para a realização de obras mediante concurso público			<b>€ 150.000,00</b>
Limite para a realização de fornecimentos mediante concurso publico			<b>€ 75.000,00</b>

PRESIDENTE DO ORGÃO EXECUTIVO  
Em \_\_\_ de \_\_\_\_\_ de \_\_\_\_  
\_\_\_\_\_

ORGÃO EXECUTIVO  
Em \_\_\_ de \_\_\_\_\_ de \_\_\_\_  
\_\_\_\_\_



MUNICÍPIO DE POMBAL

ACTIVO BRUTO

ANO 2012

Rubricas	Saldo Inicial	Reavaliação/ ajustamento	Aumentos	Alienações	Transferências e abates	Saldo Final
<b>41 INVESTIMENTOS FINANCEIROS</b>	<b>642.400,00</b>			<b>50.000,00</b>		<b>592.400,00</b>
<b>41.1 PARTES DE CAPITAL</b>	<b>642.400,00</b>			<b>50.000,00</b>		<b>592.400,00</b>
41.1.1 Associações de municípios						
<b>41.1.2 EMPRESAS MUNICIPAIS E INTERMUNICIPAIS</b>	<b>325.000,00</b>					<b>325.000,00</b>
41.1.2.1 PMU - POMBAL, Manutenção Urbana, EM	325.000,00					325.000,00
41.1.2.2 POMBALVIVA, EM						
<b>41.1.3 EMPRESAS PRIVADAS OU COOPERATIVAS</b>	<b>317.400,00</b>			<b>50.000,00</b>		<b>267.400,00</b>
41.1.3.1 Lusitania Gas, SA	7.810,00					7.810,00
41.1.3.2 Mapicentro, SA	230,00					230,00
41.1.3.3 Valorlis, SA	190.400,00					190.400,00
41.1.3.4 CoimbraVita ADR, SA	19.960,00					19.960,00
41.1.3.5 Pombal Prof, Lda	99.000,00			50.000,00		49.000,00
<b>41.2 OBRIGACOES E TITULOS DE PARTICIPACAO</b>						
41.2.1 Empresas municipais e intermunicipais						
<b>41.4 INVESTIMENTOS EM IMOVEIS</b>						
41.4.1 Terrenos e recursos naturais						
<b>41.4.2 EDIFICIOS E OUTRAS CONSTRUCOES</b>						
41.4.2.1 Edifícios						
41.4.2.2 Outras construções						
<b>41.5 OUTRAS APLICACOES FINANCEIRAS</b>						
41.5.1 Depósitos em instituições financeiras						
41.5.2 Títulos de dívida pública						
41.5.3 Outros títulos						
<b>42 IMOBILIZACOES CORPOREAS</b>	<b>94.838.909,81</b>		<b>3.832.037,86</b>		<b>24.578,63</b>	<b>98.646.369,04</b>
42.1 Terrenos e recursos naturais	16.036.850,78		294.441,98			16.331.292,76
<b>42.2 EDIFICIOS E OUTRAS CONSTRUCOES</b>	<b>67.946.765,16</b>		<b>3.108.059,12</b>			<b>71.054.824,28</b>
<b>42.2.1 EDIFICIOS</b>	<b>60.417.469,66</b>		<b>3.108.059,12</b>			<b>63.525.528,78</b>
<b>42.2.1.01 HABITAÇÃO</b>	<b>8.141.580,00</b>					<b>8.141.580,00</b>
42.2.1.01.1 Habitação - Construção	8.141.580,00					8.141.580,00
42.2.1.01.2 Habitação - Aquisição						
42.2.1.01.3 Habitação - Reparação e Beneficiação						
42.2.1.02 Instalações de serviços	4.952.479,83					4.952.479,83
42.2.1.03 Mercados e instalações de fiscalização sanitária	1.678.496,00					1.678.496,00
42.2.1.04 Escolas	22.043.203,00		1.030.495,21			23.073.698,21
42.2.1.05 Instalações desportivas e recreativas	8.719.418,00		2.077.563,91			10.796.981,91
42.2.1.09 Outros Edifícios	14.882.292,83					14.882.292,83
<b>42.2.2 OUTRAS CONSTRUCOES</b>	<b>7.529.295,50</b>					<b>7.529.295,50</b>
42.2.2.01 Sinalização e trânsito	12.742,50					12.742,50
42.2.2.02 Infraestruturas p/distrib.energia eléctrica						
42.2.2.03 Infraestruturas p/tratamento de resíduos solidos						
42.2.2.04 Estações de Tratamento de Aguas Residuais	4.943.384,00					4.943.384,00
42.2.2.05 Instalações desportivas e recreativas	632.798,00					632.798,00
42.2.2.06 Parques e Jardins						
42.2.2.07 Captação e Distribuição de Agua (Reservatorios)						
42.2.2.09 Outras Construções	1.940.371,00					1.940.371,00
42.3 Equipamento básico	3.806.131,67		123.425,10		5.033,59	3.924.523,18
42.4 Equipamento de transporte	2.654.036,71					2.654.036,71
42.5 Ferramentas e utensílios			961,38			961,38
42.6 Equipamento administrativo	2.630.256,81		296.582,86		18.433,80	2.908.405,87
42.7 Taras e vasilhame						
42.9 Outras imobilizações corpóreas	1.764.868,68		8.567,42		1.111,24	1.772.324,86
<b>43 IMOBILIZACOES INCORPOREAS</b>						
43.1 Despesas de instalação						
43.2 Despesas de investigação e de desenvolvimento						
43.3 Propriedade industrial e outros direitos						
<b>43.4 AQUISICAO DE SERVICOS</b>						
43.4.1 Encargos das instalações						
<b>44 IMOBILIZACOES EM CURSO</b>	<b>33.879.278,38</b>		<b>16.170.844,87</b>		<b>8.146.937,23</b>	<b>41.903.186,02</b>
44.1 Imobilizações em curso de investimentos financeiros	0,00		0,00		0,00	0,00
<b>44.2 IMOBILIZACOES EM CURSO DE IMOBILIZACOES CORPOREAS</b>	<b>6.210.458,31</b>		<b>2.708.151,02</b>		<b>3.324.465,71</b>	<b>5.594.143,62</b>
<b>44.2.1 HABITAÇÃO</b>	<b>0,00</b>		<b>29.816,48</b>		<b>0,00</b>	<b>29.816,48</b>
44.2.1.1 Habitação - Construção	0,00		0,00		0,00	0,00
44.2.1.2 Habitação - Reparação e Beneficiação	0,00		29.816,48		0,00	29.816,48
<b>44.2.2 EDIFICIOS</b>	<b>5.192.425,39</b>		<b>1.567.003,96</b>		<b>3.180.237,88</b>	<b>3.579.191,47</b>
44.2.2.1 Instalações de serviços	0,00		42.803,21		0,00	42.803,21
44.2.2.2 Instalações Desportivas e Recreativas	4.227.085,07		144.537,40		2.094.561,38	2.277.061,99
44.2.2.3 Mercados e Instalação Fiscalização Sanitaria	0,00		0,00		0,00	0,00
44.2.2.5 Escolas	965.340,32		471.486,06		1.051.446,48	385.379,90
44.2.2.7 Outros Edifícios	0,00		908.177,29		34.230,02	873.947,27
<b>44.2.3 CONSTRUÇÕES DIVERSAS</b>	<b>1.018.032,92</b>		<b>998.928,47</b>		<b>52.254,58</b>	<b>1.964.706,81</b>
44.2.3.3 Estações de Tratamento de Aguas Residuais	1.018.032,92		386.107,28		35.424,00	1.368.716,20
44.2.3.5 Parques e Jardins	0,00		0,00		0,00	0,00
44.2.3.6 Instalações Desportivas e Recreativas	0,00		34.057,62		0,00	34.057,62
44.2.3.7 Captação e Distribuição de Agua	0,00		254.297,42		0,00	254.297,42
44.2.3.8 Outras Construções	0,00		324.466,15		16.830,58	307.635,57



MUNICÍPIO DE POMBAL

ACTIVO BRUTO

ANO 2012

Rubricas	Saldo Inicial	Reavaliação/ ajustamento	Aumentos	Alienações	Transferências e abates	Saldo Final
44.2.4 Contrato Promessa para Aquisição Terrenos	0,00		17.848,44		0,00	17.848,44
44.2.5 Sinalização de Transito	0,00		0,00		0,00	0,00
44.2.6 Equipamento Básico p/ Obras em Curso	0,00		2.580,42		0,00	2.580,42
44.2.7 Equipamento Administrativo p/ Obras em Curso	0,00		91.973,25		91.973,25	0,00
44.2.8 Outros Investimentos	0,00		0,00		0,00	0,00
44.2.9 (old)Outros Edifícios	0,00		0,00		0,00	0,00
44.3 Imobilizacoes em curso de imobilizacoes incorpores	0,00		0,00		0,00	0,00
<b>44.5</b>						
<b>IMOBILIZACOES EM CURSO DE BENS DE DOMINIO PUBLICO</b>	<b>27.668.820,07</b>		<b>13.766.098,49</b>		<b>5.125.876,16</b>	<b>36.309.042,40</b>
<b>44.5.1</b>						
<b>EDIFICIOS</b>	<b>0,00</b>		<b>0,00</b>		<b>0,00</b>	<b>0,00</b>
44.5.1.1 (old)Instalações Desportivas e Recreativas	0,00		0,00		0,00	0,00
44.5.1.2 (old)Escolas	0,00		0,00		0,00	0,00
44.5.1.3 Outros Edifícios	0,00		0,00		0,00	0,00
44.5.1.4 (old)Mercados e Instalação Fiscalização Sanitaria	0,00		0,00		0,00	0,00
44.5.1.5 (old)Creches	0,00		0,00		0,00	0,00
<b>44.5.2</b>						
<b>OUTRAS CONSTRUÇÕES E INFRAESTRUTURAS</b>	<b>27.668.820,07</b>		<b>12.979.941,15</b>		<b>4.415.908,12</b>	<b>36.232.853,10</b>
44.5.2.1 Viadutos, Arruamentos e obras complementares	2.707.686,96		801.975,81		500.433,32	3.009.229,45
44.5.2.2 Sistema de Drenagem de Aguas Residuais	8.264.869,30		3.588.329,87		30.044,95	11.823.154,22
44.5.2.3 (old)Estações de Tratamento de Aguas Residuais	0,00		0,00		0,00	0,00
44.5.2.4 Parques e Jardins	1.705.491,03		0,00		303.404,64	1.402.086,39
44.5.2.5 (old)Instalações Desportivas e Recreativas	0,00		0,00		0,00	0,00
44.5.2.6 Captação e Distribuição de Agua	7.112.525,04		6.359.726,93		3.555.086,10	9.917.165,87
44.5.2.7 Viação Rural	6.573.846,44		2.229.908,54		26.939,11	8.776.815,87
44.5.2.8 Sinalização e Transito	0,00		0,00		0,00	0,00
44.5.2.9 Cemitérios	1.304.401,30		0,00		0,00	1.304.401,30
<b>44.5.3</b>						
<b>OUTRAS CONSTRUÇÕES E INFRAESTRUTURAS</b>	<b>0,00</b>		<b>786.157,34</b>		<b>709.968,04</b>	<b>76.189,30</b>
44.5.3.1 Outras	0,00		709.968,04		709.968,04	0,00
44.5.3.2 Iluminação Publica	0,00		19.627,25		0,00	19.627,25
44.5.3.3 Bens do Patrimonio Historico e Artístico	0,00		56.562,05		0,00	56.562,05
44.6 Adiantamentos por conta de bens de dominio publico	0,00		0,00		0,00	0,00
44.7 Adiantamentos por conta de investimentos financeir	0,00		0,00		0,00	0,00
44.8 Adiantamentos por conta de imobilizacoes corporeas	0,00		0,00		0,00	0,00
44.9 Adiantamentos por conta de imobilizac. incorporeas	0,00		0,00		0,00	0,00
<b>45</b>						
<b>BENS DE DOMINIO PUBLICO</b>	<b>581.859,88</b>		<b>1.216.759,97</b>	<b>750,00</b>		<b>1.797.869,85</b>
45.1 Terrenos e recursos naturais			37.013,05			37.013,05
<b>45.2</b>						
<b>EDIFICIOS</b>						
45.2.1 (old)Instalações desportivas e recreativas						
45.2.2 (old)Escolas						
45.2.3 Outros						
45.2.4 (old)Mercados e instalações de fiscalização sanitá						
45.2.5 (old)Creches						
<b>45.3</b>						
<b>OUTRAS CONSTRUÇOES E INFRAESTRUTURAS</b>	<b>581.559,88</b>		<b>1.178.996,92</b>			<b>1.760.556,80</b>
45.3.1	<b>581.559,88</b>		<b>496.228,77</b>			<b>1.077.788,65</b>
45.3.1.1 Viadutos, arruamentos e obras complementares	326.217,45		496.228,77			822.446,22
45.3.1.2 Sistema de Drenagem de Aguas Residuais						
45.3.1.3 (old)Estações de Tratamento de Aguas Residuais						
45.3.1.4 Iluminação Publica						
45.3.1.5 Parques e Jardins						
45.3.1.6 (old)Instalações desportivas e recreativas						
45.3.1.7 Captação, tratamento e distribuição de água						
45.3.1.8 Viação rural	255.342,43					255.342,43
45.3.1.9 Sinalização e Transito						
<b>45.3.2</b>						
<b>Infraestruturas p/ distrib. de energia electrica</b>			<b>682.768,15</b>			<b>682.768,15</b>
45.3.2.1 Infraestruturas p/ distrib. de energia electrica						
45.3.2.2 Infraestruturas p/ tratamento de residuos solidos						
45.3.2.3 Cemitérios						
45.3.2.4 Outros			682.768,15			682.768,15
45.5 Bens do patrimonio historico, artistico e cultural	300,00		750,00	750,00		300,00
45.9 Outros bens de dominio publico						
<b>Total</b>	<b>129.942.448,07</b>	<b>0,00</b>	<b>21.219.642,70</b>	<b>50.750,00</b>	<b>8.171.515,86</b>	<b>142.939.824,91</b>



MUNICÍPIO DE POMBAL  
AMORTIZAÇÕES E PROVISÕES

ANO 2012

Rubricas	Saldo Inicial	Reforço	Regularizações	Saldo Final
<b>48 AMORTIZACOES ACUMULADAS</b>	<b>7.614.811,54</b>	<b>2.094.116,35</b>	<b>(15.696,77)</b>	<b>9.693.231,12</b>
<b>48.1 DE INVESTIMENTOS EM IMOVEIS</b>				
48.1.1 Terrenos e recursos naturais				
<b>48.1.2 EDIFICIOS E OUTRAS CONTRUCOES</b>				
48.1.2.1 Edificios				
48.1.2.2 Outras construcoes				
<b>48.2 DE IMOBILIZACOES CORPOREAS</b>	<b>7.556.655,56</b>	<b>2.006.088,51</b>	<b>(15.696,77)</b>	<b>9.547.047,30</b>
48.2.1 Terrenos e recursos naturais				
<b>48.2.2 EDIFICIOS E OUTRAS CONSTRUCOES</b>	<b>1.679.229,21</b>	<b>879.838,19</b>		<b>2.559.067,40</b>
48.2.2.1 Edificios	1.485.116,47	783.950,06		2.269.066,53
48.2.2.2 Outras construcoes	194.112,74	95.888,13		290.000,87
48.2.3 Equipamento basico	1.551.404,46	378.517,07	(1.706,21)	1.928.215,32
48.2.4 Equipamento de transporte	1.932.043,80	161.689,40		2.093.733,20
48.2.5 Ferramentas e utensilios		131,30		131,30
48.2.6 Equipamento administrativo	1.739.520,55	392.942,11	(13.301,57)	2.119.161,09
48.2.7 Taras e vasilhame				
48.2.9 Outras imobilizacoes corporeas	654.457,54	192.970,44	(688,99)	846.738,99
<b>48.3 DE IMOBILIZACOES INCORPOREAS</b>				
48.3.1 Despesas de instalacao				
48.3.2 Despesas de investigacao e de desenvolvimento				
48.3.3 Propriedade industrial e outros direitos				
<b>48.5 DE BENS DE DOMINIO PUBLICO</b>	<b>58.155,98</b>	<b>88.027,84</b>		<b>146.183,82</b>
48.5.1 Terrenos e recursos naturais				
48.5.2 Edificios				
48.5.3 Outras construcoes e infraestruturas	58.155,98	88.027,84		146.183,82
48.5.5 Bens de patrimonio historic, artistico e cultural				
48.5.9 Outros bens de dominio publico				
<b>49 PROVISOES PARA INVESTIMENTOS FINANCEIROS</b>				
49.1 Partes de capital				
49.2 Obrigacoes e titulos de participacao				
49.3 ...				
49.5 Outras aplicacoes financeiras				
<b>Total .....</b>	<b>7.614.811,54</b>	<b>2.094.116,35</b>	<b>(15.696,77)</b>	<b>9.693.231,12</b>



MUNICÍPIO DE POMBAL  
MAPA DAS CONTAS DE ORDEM

ANO 2012

Cod. Conta	Designação	Saldo Inicial		Do Ano		Saldo Final	
		Débito	Crédito	Débito	Crédito	Devedor	Credor
<b>9</b>	<b>CONTAS DE ORDEM</b>	<b>1.721.316,09</b>	<b>1.721.316,09</b>	<b>16.426.636,22</b>	<b>16.426.636,22</b>		
<b>9,1</b>	<b>RECIBOS PARA COBRANÇA</b>	<b>414,55</b>				<b>414,55</b>	
<b>09.1.1</b>	<b>EXERCÍCIO ANTERIOR</b>						
09.1.1.01	RECEITA LIQUIDADADA						
09.1.1.02	RECEITA COBRADA						
09.1.1.03	RECEITA ANULADA						
<b>09.1.2</b>	<b>EXERCÍCIO CORRENTE</b>	<b>414,55</b>				<b>414,55</b>	
09.1.2.01	RECEITA LIQUIDADADA	414,55				414,55	
09.1.2.02	RECEITA COBRADA						
09.1.2.03	RECEITA ANULADA						
<b>9,2</b>	<b>FUNDOS CAUCIONADOS E DEP. GARANTIA</b>		<b>1.720.901,54</b>	<b>462.152,69</b>	<b>530.800,68</b>		<b>1.789.549,53</b>
<b>09.2.1</b>	<b>DEPÓSITOS DE GARANTIA DE EMPREITADAS</b>		<b>1.698.442,15</b>	<b>462.135,23</b>	<b>530.800,68</b>		<b>1.767.107,60</b>
09.2.1.01	PRESTADA		1.698.442,15		530.800,68		2.229.242,83
09.2.1.02	DEVOLVIDA			462.135,23		462.135,23	
09.2.1.03	ACCIONADA						
<b>09.2.2</b>	<b>CAUÇÕES DE LOTEAMENTOS E OBRAS</b>						
09.2.2.01	PRESTADA						
09.2.2.02	DEVOLVIDA						
09.2.2.03	ACCIONADA						
<b>09.2.3</b>	<b>CAUÇÕES DE LICENCIAMENTO SANITÁRIO</b>						
09.2.3.01	PRESTADA						
09.2.3.02	DEVOLVIDA						
09.2.3.03	ACCIONADA						
<b>09.2.4</b>	<b>CAUÇÕES DO PESSOAL</b>						
09.2.4.01	PRESTADA						
09.2.4.02	DEVOLVIDA						
09.2.4.03	ACCIONADA						
<b>09.2.5</b>	<b>CAUÇÕES DE AGUA</b>		<b>22.459,39</b>	<b>17,46</b>			<b>22.441,93</b>
09.2.5.01	PRESTADA		22.459,39	17,46			22.459,39
09.2.5.02	DEVOLVIDA			17,46		17,46	
09.2.5.03	ACCIONADA						
<b>09.2.6</b>	<b>OUTRAS CAUÇÕES</b>						
09.2.6.01	PRESTADA						
09.2.6.02	DEVOLVIDA						
<b>09.3</b>	<b>CAUÇÕES E GARANT.BANCÁRIAS EM DOCUMENTOS</b>			<b>3.835.803,34</b>	<b>11.597.879,51</b>		<b>7.762.076,17</b>
<b>09.3.1</b>	<b>EMPREITEIROS DE OBRAS PUBLICAS</b>			<b>465.521,22</b>	<b>7.118.244,97</b>		<b>6.652.723,75</b>
09.3.1.01	PRESTADA				7.118.244,97		7.118.244,97
09.3.1.02	DEVOLVIDA			465.521,22		465.521,22	
09.3.1.03	ACCIONADA						
<b>09.3.2</b>	<b>FORNECEDORES DE BENS E SERVIÇOS</b>				<b>111.876,87</b>		<b>111.876,87</b>
09.3.2.01	PRESTADA				111.876,87		111.876,87
09.3.2.02	DEVOLVIDA						
09.3.2.03	ACCIONADA						
<b>09.3.3</b>	<b>LOTEAMENTOS</b>			<b>3.370.282,12</b>	<b>4.367.757,67</b>		<b>997.475,55</b>
09.3.3.01	PRESTADA				4.367.757,67		4.367.757,67
09.3.3.02	DEVOLVIDA			3.370.282,12		3.370.282,12	
09.3.3.03	ACCIONADA						
<b>09.9</b>	<b>CONTAS REFLECTIDAS</b>	<b>1.720.901,54</b>	<b>414,55</b>	<b>12.128.680,19</b>	<b>4.297.956,03</b>	<b>9.551.211,15</b>	
<b>09.9.1</b>	<b>RECIBOS PARA COBRANÇA</b>		<b>414,55</b>				<b>414,55</b>
09.9.1.01	RECIBOS P/ COBRANÇA - EXERCÍCIO ANTERIOR		414,55				414,55
09.9.1.02	RECIBOS P/ COBRANÇA - EXERCÍCIO CORRENTE						
<b>09.9.2</b>	<b>FUNDOS CAUCIONADOS E DEP. GARANTIA</b>	<b>1.720.901,54</b>		<b>530.800,68</b>	<b>462.152,69</b>	<b>1.789.549,53</b>	
09.9.2.01	DEPÓSITOS DE GARANTIA DE EMPREITADAS	1.698.442,15		530.800,68	462.135,23	1.767.107,60	
09.9.2.02	CAUÇÕES DE LOTEAMENTOS E OBRAS						
09.9.2.03	CAUÇÕES DE LICENCIAMENTO SANITÁRIO						
09.9.2.04	CAUÇÕES DO PESSOAL						
09.9.2.05	CAUÇÕES DE AGUA	22.459,39			17,46	22.441,93	
09.9.2.06	OUTRAS CAUÇÕES						
<b>09.9.3</b>	<b>CAUÇÕES E GARANT.BANCÁRIAS EM DOCUMENTOS</b>			<b>11.597.879,51</b>	<b>3.835.803,34</b>	<b>7.762.076,17</b>	
09.9.3.01	EMPREITEIROS DE OBRAS PUBLICAS			7.118.244,97	465.521,22	6.652.723,75	
09.9.3.02	FORNECEDORES DE BENS E SERVIÇOS			111.876,87		111.876,87	
09.9.3.03	LOTEAMENTOS			4.367.757,67	3.370.282,12	997.475,55	
<b>TOTAL . . . . .</b>		<b>1.721.316,09</b>	<b>1.721.316,09</b>	<b>16.426.636,22</b>	<b>16.426.636,22</b>		



MUNICÍPIO DE POMBAL

PROVISÕES ACUMULADAS

ANO 2012

Código das Contas		Saldo Inicial	Aumento	Redução	Saldo Final
19	Provisões para aplicação de tesouraria				
291	Provisões para cobranças duvidosas	964.629,61	698.423,08	108.645,89	1.554.406,80
292	Provisões para riscos e encargos	780.390,39	333.665,60	536.452,01	577.603,98
39	Provisões para depreciação de existências				
49	Provisões para investimentos financeiros				
	<b>Total ...</b>	<b>1.745.020,00</b>	<b>1.032.088,68</b>	<b>645.097,90</b>	<b>2.132.010,78</b>

MUNICÍPIO DE POMBAL

CUSTO DAS MERCADORIAS VENDIDAS E DAS MATÉRIAS CONSUMIDAS

ANO 2012

Movimentos	Mercadorias	Matérias-primas subsidiárias e de consumo
Existências Iniciais		101.975,77
Compras		208.118,01
Regularização de existências		-9.629,84
Existências finais		127.964,46
<b>Custos no exercício</b>	<b>0,00</b>	<b>191.759,16</b>

MUNICÍPIO DE POMBAL

DEMONSTRAÇÃO DE RESULTADOS FINANCEIROS

ANO 2012

CUSTOS E PERDAS	EXERCÍCIOS		PROVEITOS E GANHOS	EXERCÍCIOS	
	N	N-1		N	N-1
681 - JUROS SUPOSTADOS	123.180,00	129.533,50	781 - JUROS OBTIDOS	15.314,06	15.330,94
682 - PERDAS EM ENTIDADES PARTICIPADAS			782 - GANHOS EM ENTIDADES PARTICIPADAS	7.411,71	6.285,97
683 - AMORTIZAÇÕES DE INVESTIMENTOS EM IMÓVEIS			783 - RENDIMENTOS DE IMÓVEIS		
684 - PROVISÕES PARA APLICAÇÕES FINANCEIRAS			784 - RENDIMENTOS DE PARTICIPAÇÕES DE CAPITAL		
685 - DIFERENÇAS DE CÂMBIO DESFAVORÁVEIS			785 - DIFERENÇAS DE CÂMBIO FAVORÁVEIS		
686 - PARTICIP. NA AMORTIZAÇÃO DE EMPR. OUTRAS ENTIDADES		2.671,08	786 - DESC. DE PTO. PAGAMENTO OBTIDOS		
687 - PERDAS NA ALIENAÇÃO DE APLICAÇÕES DE TESOURARIA			787 - GANHOS NA ALIEN. APLIC. TESOURARIA		
688 - OUTROS CUSTOS E PERDAS FINANCEIRAS	10.450,40	32.702,15	788 - OUTROS PROV. E GANHOS FINANCEIROS		
<b>RESULTADOS FINANCEIROS</b>	<b>-110.904,63</b>	<b>-143.289,82</b>			
	22.725,77	21.616,91		22.725,77	21.616,91

MUNICÍPIO DE POMBAL

DEMONSTRAÇÃO DE RESULTADOS EXTRAORDINÁRIOS

ANO 2012

CUSTOS E PERDAS	EXERCÍCIOS		PROVEITOS E GANHOS	EXERCÍCIOS	
	N	N-1		N	N-1
691 - TRANSFERÊNCIAS DE CAPITAL CONCEDIDAS	2.580.639,38	1.989.675,37	791 - RESTITUIÇÃO DE IMPOSTOS		
692 - DÍVIDAS INCOBRÁVEIS			792 - RECUPERAÇÃO DE DÍVIDAS		
693 - PERDAS EM EXISTÊNCIAS	2.850,54	9.725,64	793 - GANHOS EM EXISTÊNCIAS	14.393,00	791,44
694 - PERDAS EM IMOBILIZAÇÕES	4662,09		794 - GANHOS IMOBILIZAÇÕES	111.185,90	83.757,20
695 - MULTAS E PENALIDADES			795 - BENEFÍCIOS PENAL. CONTRATUAIS	75.971,37	66.735,21
696 - AUMENTOS AMORTIZ. PROVISÕES			796 - REDUÇÕES AMORT. PROVISÕES	118.133,89	
697 - CORREÇÕES REL. EXERC. ANTERIORES			797 - CORREÇÕES RELAT. EXERC. ANTERIORES	248.385,02	315.572,03
698 - OUTROS CUSTOS E PERDAS EXTRAORDINÁRIOS	363,00	4.531,67	798 - OUTROS PROV. GANHOS EXTRAORDINÁRIOS	318.012,51	414.780,46
<b>RESULTADOS EXTRAORDINARIOS</b>	<b>-1.702.433,32</b>	<b>-1.122.296,34</b>			
<b>Total .....</b>	<b>886.081,69</b>	<b>881.636,34</b>	<b>Total .....</b>	<b>886.081,69</b>	<b>881.636,34</b>





MUNICÍPIO DE POMBAL

MODIFICAÇÕES AO ORÇAMENTO DA RECEITA

ANO 2012

TOTAL DE ALTERAÇÕES:		TOTAL DE REVISÕES: 1				Observações
CLASSIFICAÇÃO ECONÓMICA		Previsões Iniciais	DOTAÇÕES DA RECEITA		Previsões Corrigidas	
			Modificações Orçamentais			
Código	Descrição		Inscrições / Reforços	Diminuições / Anulações		
01	IMPOSTOS DIRECTOS	8.221.188,00			8.221.188,00	
0102	OUTROS	8.221.188,00			8.221.188,00	
010202	IMPOSTO MUNICIPAL SOBRE IMÓVEIS	4.279.651,00			4.279.651,00	
010203	IMPOSTO ÚNICO DE CIRCULAÇÃO	904.447,00			904.447,00	
010204	IMPOSTO MUNICIPAL SOBRE TRANS. ONEROSAS DE IMÓVEIS	1.896.932,00			1.896.932,00	
010205	DERRAMA	1.078.929,00			1.078.929,00	
010207	IMPOSTOS ABOLIDOS	61.229,00			61.229,00	
01020701	CONTRIBUIÇÃO AUTÁRQUICA	1.862,00			1.862,00	
01020702	IMPOSTO MUNICIPAL DE SISA	59.317,00			59.317,00	
01020703	IMPOSTO MUNICIPAL SOBRE VEÍCULOS	50,00			50,00	
02	IMPOSTOS INDIRECTOS	197.261,00			197.261,00	
0202	OUTROS	197.261,00			197.261,00	
020206	IMPOSTOS INDIRECTOS ESPECÍFICOS DAS AUTARQUIAS LOCAIS	197.261,00			197.261,00	
02020601	Mercados e Feiras	922,00			922,00	
02020602	Loteamento e Obras	87.894,00			87.894,00	
02020603	Ocupação de Via Pública	20.589,00			20.589,00	
02020605	Publicidade	23.235,00			23.235,00	
02020607	Utilização da Rede Viária Municipal	50,00			50,00	
02020699	Outros	64.571,00			64.571,00	
0202069901	Tx Municipal de direitos de passagem	15.040,00			15.040,00	
0202069902	Tx de depósito da ficha técnica de habitação	50,00			50,00	
0202069999	Outros	49.481,00			49.481,00	
04	TAXAS, MULTAS E OUTRAS PENALIDADES	632.935,00			632.935,00	
0401	TAXAS	594.746,00			594.746,00	
040123	TAXAS ESPECÍFICAS DAS AUTARQUIAS LOCAIS	594.746,00			594.746,00	
04012302	Loteamento e Obras	476.009,00			476.009,00	
04012303	Ocupação de Via Pública	50,00			50,00	
04012305	Caça, Uso e Porte de Arma	911,00			911,00	
04012399	Outras	117.776,00			117.776,00	
0401239901	Tx de depósito da ficha técnica de habitação	50,00			50,00	
0401239902	Taxa pela emissão do certificado de registo	50,00			50,00	
0401239999	Outras	117.676,00			117.676,00	
0402	MULTAS E OUTRAS PENALIDADES:	38.189,00			38.189,00	
040201	JUROS DE MORA	27.861,00			27.861,00	
040202	JUROS COMPENSATÓRIOS	50,00			50,00	
040204	COIMAS E PENALIDADES POR CONTRA ORDENAÇÕES	9.159,00			9.159,00	
040299	MULTAS E PENALIDADES DIVERSAS	1.119,00			1.119,00	
05	RENDIMENTOS DE PROPRIEDADE	2.063.526,00			2.063.526,00	
0502	JUROS - SOCIEDADES FINANCEIRAS	14.567,00			14.567,00	
050201	BANCOS E OUTRAS INSTITUIÇÕES FINANCEIRAS	14.567,00			14.567,00	
0507	DIVIDENDOS E PARTICIPAÇÕES NOS LUCROS DE SOCIEDADES E QUASE-SOCIEDADES NÃO FINANCEIRAS	3.499,00			3.499,00	
050703	EMPRESAS PRIVADAS	3.499,00			3.499,00	
0510	RENDAS	2.045.460,00			2.045.460,00	
051001	TERRENOS	50,00			50,00	
051002	ACTIVOS NO SUBSOLO	90.906,00			90.906,00	
051004	EDIFÍCIOS	2.916,00			2.916,00	
051099	Outros	1.951.588,00			1.951.588,00	
06	TRANSFERÊNCIAS CORRENTES	10.167.686,00			10.167.686,00	
0601	SOCIEDADES E QUASE-SOCIEDADES NÃO FINANCEIRAS	10.086,00			10.086,00	
060102	PRIVADAS	10.086,00			10.086,00	
0602	SOCIEDADES FINANCEIRAS	22.825,00			22.825,00	
060201	BANCOS E OUTRAS INSTITUIÇÕES FINANCEIRAS	50,00			50,00	
060202	COMPANHIAS DE SEGUROS E FUNDOS DE PENSÕES	22.775,00			22.775,00	
0603	ADMINISTRAÇÃO CENTRAL	10.127.042,00			10.127.042,00	
060301	ESTADO	8.323.333,00			8.323.333,00	
06030101	Fundo de Equilíbrio Financeiro	6.580.034,00			6.580.034,00	
06030102	Fundo Social Municipal	707.630,00			707.630,00	
06030103	Participação variável no IRS	1.035.669,00			1.035.669,00	
060306	ESTADO - PARTICIPAÇÃO COMUNITÁRIA EM PROJECTOS CO-FINANCIADOS	356.992,00			356.992,00	
06030601	Fundo Social Europeu	356.992,00			356.992,00	
060307	SERVIÇOS E FUNDOS AUTÓNOMOS	1.443.676,00			1.443.676,00	
060309	SERVIÇOS E FUNDOS AUTÓNOMOS - SUBSISTEMA DE PROTECÇÃO À FAMÍLIA E POLÍTICAS ACTIVAS DE EMPREGO E FORMAÇÃO PROFISSIONAL	3.041,00			3.041,00	
0607	INSTITUIÇÕES SEM FINS LUCRATIVOS	50,00			50,00	
060701	INSTITUIÇÕES SEM FINS LUCRATIVOS	50,00			50,00	
0608	FAMÍLIAS	7.683,00			7.683,00	
060801	FAMÍLIAS	7.683,00			7.683,00	
07	VENDA DE BENS E SERVIÇOS CORRENTES	5.763.213,00			5.763.213,00	
0701	VENDA DE BENS	2.682.696,00			2.682.696,00	
070102	LIVROS E DOCUMENTAÇÃO TÉCNICA	458,00			458,00	
070105	BENS INUTILIZADOS	50,00			50,00	
070106	PRODUTOS AGRÍCOLAS E PECUÁRIOS	3.500,00			3.500,00	
070107	PRODUTOS ALIMENTARES E BEBIDAS	38.852,00			38.852,00	
070108	MERCADORIAS	50,00			50,00	
07010801	Electricidade	50,00			50,00	
070110	DESPERDÍCIOS, RESÍDUOS E REFUGOS	5.780,00			5.780,00	
07011001	Sucata	5.730,00			5.730,00	
07011002	Outros	50,00			50,00	
070111	PRODUTOS ACABADOS E INTERMÉDIOS	2.541.840,00			2.541.840,00	
07011101	Inertes	50,00			50,00	
07011103	Água	2.541.790,00			2.541.790,00	
070199	OUTROS	92.166,00			92.166,00	
0702	SERVIÇOS	2.933.785,00			2.933.785,00	
070203	VISTORIAS E ENSAIOS	50,00			50,00	



MUNICÍPIO DE POMBAL

MODIFICAÇÕES AO ORÇAMENTO DA RECEITA

ANO 2012

TOTAL DE ALTERAÇÕES:		TOTAL DE REVISÕES: 1				Observações
CLASSIFICAÇÃO ECONÓMICA		DOTAÇÕES DA RECEITA				
Código	Descrição	Previsões Iniciais	Modificações Orçamentais Inscrições / Reforços	Diminuições / Anulações	Previsões Corrigidas	
070207	ALIMENTAÇÃO E ALOJAMENTO	35.711,00			35.711,00	
070208	SERVIÇOS SOCIAIS, RECREATIVOS, CULTURAIS E DE DESPORTO	109.652,00			109.652,00	
07020803	Serviços Culturais	10.171,00			10.171,00	
0702080399	Outros	10.171,00			10.171,00	
07020804	Serviços Desportivos	99.481,00			99.481,00	
070209	SERVIÇOS ESPECÍFICOS DAS AUTARQUIAS	2.788.372,00			2.788.372,00	
07020901	Saneamento	694.991,00			694.991,00	
07020902	Resíduos Sólidos	1.717.266,00			1.717.266,00	
07020903	TRANSPORTES COLECTIVOS DE PESSOAS E MERCADORIAS	134.848,00			134.848,00	
0702090302	Transportes escolares	70.777,00			70.777,00	
0702090303	Transportes de pessoas e mercadorias	64.071,00			64.071,00	
07020904	Trabalhos por Conta de Particulares	53.628,00			53.628,00	
07020905	Cemitérios	71.391,00			71.391,00	
07020906	Mercados e Feiras	87.818,00			87.818,00	
07020907	Parques de Estacionamento	50,00			50,00	
07020999	Outros	28.380,00			28.380,00	
0703	RENDAS	146.732,00			146.732,00	
070301	HABITAÇÕES	56.019,00			56.019,00	
070302	EDIFÍCIOS	90.713,00			90.713,00	
08	OUTRAS RECEITAS CORRENTES	111.272,00			111.272,00	
0801	OUTRAS	111.272,00			111.272,00	
080199	OUTRAS	111.272,00			111.272,00	
08019901	Indemnizações por deterioração, roubo e extravio de bens patrimoniais	1.413,00			1.413,00	
08019902	Indemnizações de estragos provocados por outrém em viaturas ou em quaisquer outros equipamentos pertencentes às autarquias locais	4.871,00			4.871,00	
08019903	IVA reembolsado	21.652,00			21.652,00	
08019999	Diversas	83.336,00			83.336,00	
09	VENDAS DE BENS DE INVESTIMENTO	564.410,00			564.410,00	
0901	TERRENOS	563.910,00			563.910,00	
090101	SOCIEDADES E QUASE-SOCIEDADES NÃO FINANCEIRAS	563.910,00			563.910,00	
0904	OUTROS BENS DE INVESTIMENTO	500,00			500,00	
090401	SOCIEDADES E QUASE-SOCIEDADES NÃO FINANCEIRA	500,00			500,00	
09040101	Equipamento de Transporte	500,00			500,00	
010	TRANSFERÊNCIAS DE CAPITAL	39.562.296,00		3.833.490,99	35.728.805,01	
01003	ADMINISTRAÇÃO CENTRAL	39.562.296,00		3.833.490,99	35.728.805,01	
0100301	ESTADO	4.386.690,00			4.386.690,00	
010030101	Fundo de Equilíbrio Financeiro	4.386.690,00			4.386.690,00	
0100307	ESTADO - PARTICIPAÇÃO COMUNITÁRIA EM PROJECTOS CO-FINANCIADOS	34.567.122,00		3.833.490,99	30.733.631,01	
010030701	Feder	8.397.787,00		367.933,99	8.029.853,01	
010030703	Fundo de Coesão	26.092.768,00		3.465.557,00	22.627.211,00	
010030704	FEADER	76.567,00			76.567,00	
0100308	SERVIÇOS E FUNDOS AUTÓNOMOS	608.484,00			608.484,00	
012	PASSIVOS FINANCEIROS	4.661.032,00			4.661.032,00	
01206	EMPRÉSTIMOS A MÉDIO E LONGO PRAZOS	4.661.032,00			4.661.032,00	
0120602	SOCIEDADES FINANCEIRAS	4.661.032,00			4.661.032,00	
016	SALDO DA GERENCIA ANTERIOR		3.833.490,99		3.833.490,99	
01601	SALDO ORÇAMENTAL		3.833.490,99		3.833.490,99	
0160101	NA POSSE DO SERVIÇO		3.833.490,99		3.833.490,99	
TOTAL . . . . .		71.944.819,00	3.833.490,99	3.833.490,99	71.944.819,00	

PRESIDENTE DO ORGÃO EXECUTIVO

Em \_\_\_ de \_\_\_\_\_ de \_\_\_\_

ORGÃO EXECUTIVO

Em \_\_\_ de \_\_\_\_\_ de \_\_\_\_



MUNICÍPIO DE POMBAL

MODIFICAÇÕES AO ORÇAMENTO DA DESPESA

ANO 2012

TOTAL DE ALTERAÇÕES: 9			TOTAL DE REVISÕES: 3				Obs.
IDENTIFICAÇÃO DAS RUBRICAS			DESPESA			Dotações Corrigidas (6)=(3)+(4)-(5)	
Classif. Orgânica	Classif. Económica (1)	Descrição (2)	Dotações Iniciais (3)	Modificações Orçamentais Inscrições / Reforços (4)	Diminuições / Anulações (5)		
01		ASSEMBLEIA MUNICIPAL					
01	01	DESPESAS COM O PESSOAL					
01	0102	ABONOS VARIÁVEIS OU EVENTUAIS					
01	010213	OUTROS SUPLEMENTOS E PRÊMIOS					
01	01021302	Outros	18.000	3.500		21.500	
01	02	AQUISIÇÃO DE BENS E SERVIÇOS					
01	0201	AQUISIÇÃO DE BENS					
01	020121	OUTROS BENS	500			500	
01	0202	AQUISIÇÃO DE SERVIÇOS					
01	020225	OUTROS SERVIÇOS	500			500	
02	0	CÂMARA MUNICIPAL E SERVIÇOS MUNICIPAIS					
02	01	DESPESAS COM O PESSOAL					
02	0101	REMUNERAÇÕES CERTAS E PERMANENTES					
02	010101	TITULARES DE ÓRGÃOS DE SOBERANIA E MEMBROS DE ÓRGÃOS AUTÁRQUICOS	158.776			158.776	
02	010104	PESSOAL DOS QUADROS - REGIME DE CONTRATO INDIVIDUAL DE TRABALHO					
02	01010401	Pessoal em Funções	3.982.494		27.500	3.954.994	
02	01010402	Alterações obrigatórias de posicionamento remuneratório	50			50	
02	01010404	Recrutamento de Pessoal para novos postos de trabalho	90.000			90.000	
02	010106	PESSOAL CONTRATADO A TERMO					
02	01010601	Pessoal em Funções	20.000			20.000	
02	01010604	Recrutamento de Pessoal para novos postos de trabalho	62.000			62.000	
02	010107	PESSOAL EM REGIME DE TAREFA OU AVENÇA	200.000	107.900		307.900	
02	010108	PESSOAL AGUARDANDO APOSENTAÇÃO	12.000			12.000	
02	010109	PESSOAL EM QUALQUER OUTRA SITUAÇÃO	100.697	13.500		114.197	
02	010111	REPRESENTAÇÃO	88.964			88.964	
02	010113	SUBSÍDIO DE REFEIÇÃO	417.000		12.000	405.000	
02	010114	SUBSÍDIOS DE FÉRIAS E DE NATAL	325.000	9.500	13.500	321.000	
02	010115	REMUNERAÇÕES POR DOENÇA E MATERNIDADE / PATERNIDADE	118.693			118.693	
02	0102	ABONOS VARIÁVEIS OU EVENTUAIS					
02	010201	GRATIFICAÇÕES VARIÁVEIS OU EVENTUAIS	100			100	
02	010202	HORAS EXTRAORDINÁRIAS	135.000			135.000	
02	010204	AJUDAS DE CUSTO	10.000			10.000	
02	010205	ABONO PARA FALHAS	24.000			24.000	
02	010212	INDEMNIZAÇÕES POR CESSAÇÃO DE FUNÇÕES	30.000			30.000	
02	010213	OUTROS SUPLEMENTOS E PRÊMIOS					
02	01021302	Outros	100	6.000		6.100	
02	010214	OUTROS ABONOS EM NUMERÁRIO OU ESPÉCIE	100			100	
02	0103	SEGURANÇA SOCIAL					
02	010301	ENCARGOS COM A SAÚDE	217.000	7.632		224.632	
02	010302	OUTROS ENCARGOS COM A SAÚDE	100			100	
02	010303	SUBSÍDIO FAMILIAR A CRIANÇAS E JOVENS	45.000			45.000	
02	010304	OUTRAS PRESTAÇÕES FAMILIARES	11.000			11.000	
02	010305	CONTRIBUIÇÕES PARA A SEGURANÇA SOCIAL					
02	01030501	Assistência na doença dos Funcionários Públicos (ADSE)	200.000			200.000	
02	01030502	SEGURANÇA SOCIAL DO PESSOAL EM REGIME DE CONTRATO DE TRABALHO EM FUNÇÕES PÚBLICAS (RCTFP)					
02	0103050201	Caixa Geral de Aposentações	493.120			493.120	
02	0103050202	Segurança Social - Regime Geral	290.000			290.000	
02	01030503	Outros	100	12.000		12.100	
02	010306	ACIDENTES EM SERVIÇO E DOENÇAS PROFISSIONAIS	99.800		94.400	5.400	
02	010308	OUTRAS PENSÕES	40.000			40.000	
02	010309	SEGUROS					
02	01030901	Seguros de acidentes no trabalho e doenças profissionais	102.200	17.000		119.200	
02	010310	OUTRAS DESPESAS DE SEGURANÇA SOCIAL					
02	01031001	Eventualidade Maternidade, paternidade e adopção	33.556			33.556	
02	01031099	Outras despesas de segurança social	100			100	
02	02	AQUISIÇÃO DE BENS E SERVIÇOS					
02	0201	AQUISIÇÃO DE BENS					
02	020101	MATERIAS-PRIMAS E SUBSIDIÁRIAS	17.500		6.250	11.250	
02	020102	COMBUSTÍVEIS E LUBRIFICANTES					
02	02010201	Gasolina	20.000	12.100		32.100	
02	02010202	Gasóleo	500.000	334.500		834.500	
02	02010299	Outros	58.800		5.000	53.800	
02	020103	MUNIÇÕES, EXPLOSIVOS E ARTIFÍCIOS	500		100	400	
02	020104	LIMPEZA E HIGIENE	23.500	11.000		34.500	
02	020105	ALIMENTAÇÃO - REFEIÇÕES CONFECCIONADAS	500			500	
02	020106	ALIMENTAÇÃO - GÊNEROS PARA CONFECCIONAR	52.000			52.000	
02	020107	VESTUÁRIO E ARTIGOS PESSOAIS	9.900	3.500		13.400	
02	020108	MATERIAL DE ESCRITÓRIO	60.000	20.200		80.200	
02	020109	PRODUTOS QUÍMICOS E FARMACÊUTICOS	500			500	
02	020111	MATERIAL DE CONSUMO CLÍNICO	3.000		500	2.500	
02	020112	MATERIAL DE TRANSPORTE - PEÇAS	100.000		14.010	85.990	
02	020114	OUTRO MATERIAL - PEÇAS	10.900		2.500	8.400	
02	020115	PRÊMIOS, CONDECORAÇÕES E OFERTAS	50.000	11.000		61.000	
02	020116	MERCADORIAS PARA VENDA					
02	02011601	Água	12.800	9.250		22.050	
02	02011603	Outras	30.600	10.000		40.600	
02	020117	FERRAMENTAS E UTENSÍLIOS	10.000	1.000		11.000	
02	020118	LIVROS E DOCUMENTAÇÃO TÉCNICA	500			500	
02	020119	ARTIGOS HONORÍFICOS E DE DECORAÇÃO	1.200			1.200	
02	020120	MATERIAL DE EDUCAÇÃO, CULTURA E RECREIO	15.100		11.000	4.100	
02	020121	OUTROS BENS	303.596	49.400	12.000	340.996	
02	0202	AQUISIÇÃO DE SERVIÇOS					



MUNICÍPIO DE POMBAL

MODIFICAÇÕES AO ORÇAMENTO DA DESPESA

ANO 2012

TOTAL DE ALTERAÇÕES: 9			TOTAL DE REVISÕES: 3				Obs.
IDENTIFICAÇÃO DAS RUBRICAS			DESPESA			Dotações Corrigidas (6)=(3)+(4)-(5)	
Classif. Orgânica	Classif. Económica (1)	Descrição (2)	Dotações Iniciais (3)	Inscrições / Reforços (4)	Diminuições / Anulações (5)		
02	020201	ENCARGOS DE INSTALAÇÕES	1.400.000	588.000		1.988.000	
02	020202	LIMPEZA E HIGIENE	370.300	72.000		442.300	
02	020203	CONSERVAÇÃO DE BENS	126.300	9.000		135.300	
02	020204	LOCAÇÃO DE EDIFÍCIOS	23.520	5.000		28.520	
02	020205	LOCAÇÃO DE MATERIAL DE INFORMÁTICA	34.000	20.000		54.000	
02	020208	LOCAÇÃO DE OUTROS BENS	500	3.000		3.500	
02	020209	COMUNICAÇÕES	200.000	50.260	5.000	245.260	
02	020210	TRANSPORTES					
02	02021001	Transportes Escolares	801.000	243.500		1.044.500	
02	02021002	Apoio Social Escolar	4.500	13.000		17.500	
02	02021003	Portagens e Outros	13.700		2.000	11.700	
02	020211	REPRESENTAÇÃO DOS SERVIÇOS	22.500		10.000	12.500	
02	020212	SEGUROS	98.000	83.500		181.500	
02	020213	DESLOCAÇÕES E ESTADAS	2.800	200		3.000	
02	020214	ESTUDOS, PARECERES, PROJECTOS E CONSULTADORIA	54.500	22.950	5.000	72.450	
02	020215	FORMAÇÃO	7.500			7.500	
02	020216	SEMINÁRIOS, EXPOSIÇÕES E SIMILARES	6.400	5.000		11.400	
02	020217	PUBLICIDADE	100.800		40.500	60.300	
02	020218	VIGILÂNCIA E SEGURANÇA	30.000			30.000	
02	020219	ASSISTÊNCIA TÉCNICA	72.200	1.000	8.000	65.200	
02	020220	OUTROS TRABALHOS ESPECIALIZADOS	1.212.000	477.500		1.689.500	
02	020222	SERVIÇOS DE SAÚDE	29.900	6.700	4.000	32.600	
02	020224	ENCARGOS DE COBRANÇA DE RECEITAS	198.100	206.900		405.000	
02	020225	OUTROS SERVIÇOS	2.395.000	654.748	341.400	2.708.348	
02	03	JUROS E OUTROS ENCARGOS					
02	0301	JUROS DA DÍVIDA PÚBLICA					
02	030103	SOCIEDADES FINANCEIRAS - BANCOS E OUTRAS INSTITUIÇÕES FINANCEIRAS					
02	03010302	Empréstimos de Médio e Longo Prazos	177.000		21.000	156.000	
02	030106	ADMINISTRAÇÃO PÚBLICA - ADMINISTRAÇÃO CENTRAL - SERVIÇOS E FUNDOS AUTÓNOMOS	13.000			13.000	
02	0302	OUTROS ENCARGOS CORRENTES DA DÍVIDA PÚBLICA					
02	030201	DESPESAS DIVERSAS	500			500	
02	0305	OUTROS JUROS					
02	030502	OUTROS	500			500	
02	04	TRANSFERÊNCIAS CORRENTES					
02	0403	ADMINISTRAÇÃO CENTRAL					
02	040305	SERVIÇOS E FUNDOS AUTÓNOMOS	11.000			11.000	
02	0405	ADMINISTRAÇÃO LOCAL					
02	040501	CONTINENTE					
02	04050102	Freguesias	406.746	194.800		601.546	
02	04050104	Associações de municípios	150.800	47.150		197.950	
02	0407	INSTITUIÇÕES SEM FINS LUCRATIVOS					
02	040701	INSTITUIÇÕES SEM FINS LUCRATIVOS	758.000	264.500	1.000	1.021.500	
02	0408	FAMILIAS					
02	040802	OUTRAS	1.582.000	249.350	24.500	1.806.850	
02	05	SUBSÍDIOS					
02	0501	SOCIEDADES E QUASE-SOCIEDADES NÃO FINANCEIRAS					
02	050101	PÚBLICAS					
02	05010101	Empresas Públicas Municipais e Intermunicipais	350.000	16.000		366.000	
02	05010102	Outras	225.000	48.000		273.000	
02	0508	FAMILIAS					
02	050803	Outras	21.000			21.000	
02	06	OUTRAS DESPESAS CORRENTES					
02	0602	DIVERSAS					
02	060203	OUTRAS					
02	06020301	Outras Restituições	4.900	61.500		66.400	
02	06020302	IVA Pago	500			500	
02	06020304	Serviços Bancários	20.000	2.500	10.000	12.500	
02	06020305	Outras	100.000	510.000		610.000	
02	07	AQUISIÇÃO DE BENS DE CAPITAL					
02	0701	INVESTIMENTOS					
02	070101	TERRENOS	31.000	90.500		121.500	
02	070102	HABITAÇÕES					
02	07010203	Reparação e Beneficiação	6.000	31.000		37.000	
02	070103	EDIFÍCIOS					
02	07010301	INSTALAÇÕES DE SERVIÇOS	1.250.000	1.070.000	610.000	1.710.000	
02	07010302	INSTALAÇÕES DESPORTIVAS E RECREATIVAS	840.000	870.000	373.000	1.337.000	
02	07010303	MERCADOS E INSTAL. DE FISCALIZAÇÃO SANITÁRIA	110.000		50.000	60.000	
02	07010305	ESCOLAS	1.990.000	271.200	793.100	1.468.100	
02	07010307	OUTROS	4.759.000	496.500	2.938.500	2.317.000	
02	070104	CONSTRUÇÕES DIVERSAS					
02	07010403	ESTAÇÕES DE TRATAMENTO DE ÁGUAS RESIDUAIS	4.290.000	922.500	1.385.100	3.827.400	
02	07010405	PARQUES E JARDINS	601.000		600.000	1.000	
02	07010406	INSTALAÇÕES DESPORTIVAS E RECREATIVAS	117.000	22.500	85.000	54.500	
02	07010407	CAPTAÇÃO E DISTRIBUIÇÃO DE ÁGUA	3.010.000	1.581.000	1.537.980	3.053.020	
02	07010413	OUTROS	2.726.000		170.500	2.555.500	
02	070106	MATERIAL DE TRANSPORTE					
02	07010601	RECOLHA DE RESÍDUOS	280.000	18.000	211.000	87.000	
02	07010602	OUTRO	311.000	24.000	257.500	77.500	
02	070107	EQUIPAMENTO DE INFORMÁTICA	101.000	17.000		118.000	
02	070108	SOFTWARE INFORMÁTICO	149.500	83.500		233.000	
02	070109	EQUIPAMENTO ADMINISTRATIVO	86.000	174.600		260.600	
02	070110	EQUIPAMENTO BÁSICO					



MUNICIPIO DE POMBAL

MODIFICAÇÕES AO ORÇAMENTO DA DESPESA

ANO 2012

TOTAL DE ALTERAÇÕES: 9			TOTAL DE REVISÕES: 3				
IDENTIFICAÇÃO DAS RUBRICAS			DESPESA			Obs.	
Classif. Orgânica	Classif. Económica (1)	Descrição (2)	Dotações Iniciais (3)	Modificações Orçamentais			Dotações Corrigidas (6)=(3)+(4)-(5)
				Inscrições / Reforços (4)	Diminuições / Anulações (5)		
02	07011001	EQUIPAMENTO DE RECOLHA DE RESIDUOS	55.000	10.000		65.000	
02	07011002	OUTRO	446.500	187.100	6.300	627.300	
02	070111	FERRAMENTAS E UTENSÍLIOS	5.000			5.000	
02	070112	ARTIGOS E OBJECTOS DE VALOR	7.000	10.000		17.000	
02	070115	OUTROS INVESTIMENTOS	64.000	91.800		155.800	
02	0703	BENS DE DOMÍNIO PÚBLICO					
02	070301	TERRENOS E RECURSOS NATURAIS	246.000	144.000		390.000	
02	070303	OUTRAS CONSTRUÇÕES E INFRA-ESTRUTURAS					
02	07030301	VIADUTOS, ARRUAMENTOS E OBRAS COMPLEMENTARES	2.308.000	407.000	108.500	2.606.500	
02	07030302	SISTEMA DE DRENAGEM DE ÁGUAS RESIDUAIS	10.231.000	96.000	1.766.200	8.560.800	
02	07030304	ILUMINAÇÃO PÚBLICA	541.000	47.000		588.000	
02	07030305	PARQUES E JARDINS	61.000			61.000	
02	07030307	CAPTAÇÃO E DISTRIBUIÇÃO DE ÁGUA	10.485.000	1.163.400	4.432.800	7.215.600	
02	07030308	VIAÇÃO RURAL	3.811.000	1.922.700	89.500	5.644.200	
02	07030309	SINALIZAÇÃO E TRANSITO	21.000	9.000		30.000	
02	07030310	INFRAESTR. P/ DISTRIB. DE ENERGIA ELECTRICA	5.000			5.000	
02	07030312	CEMITÉRIOS	10.000			10.000	
02	07030313	OUTROS	988.500	530.000	148.000	1.370.500	
02	070305	BENS DO PATRIMONIO HISTÓRICO, ARTISTICO E CULTURAL	370.000		55.000	315.000	
02	08	TRANSFERÊNCIAS DE CAPITAL					
02	0801	SOCIEDADES E QUASE-SOCIEDADES NÃO FINANCEIRAS PRIVADAS					
02	080102	PRIVADAS					
02	0803	ADMINISTRAÇÃO CENTRAL					
02	080306	SERVIÇOS E FUNDOS AUTÓNOMOS	500			500	
02	0805	ADMINISTRAÇÃO LOCAL					
02	080501	CONTINENTE					
02	08050101	Municípios					
02	08050102	Freguesias	472.607	357.000	44.000	785.607	
02	08050104	Associações de municípios	17.600	500		18.100	
02	0807	INSTITUIÇÕES SEM FINS LUCRATIVOS					
02	080701	INSTITUIÇÕES SEM FINS LUCRATIVOS	510.000	1.195.500	31.000	1.674.500	
02	09	ACTIVOS FINANCEIROS					
02	0907	ACÇÕES E OUTRAS PARTICIPAÇÕES					
02	090701	SOCIEDADES E QUASE-SOCIEDADES NÃO FINANCEIRAS - PRIVADAS	500			500	
02	090702	SOCIEDADES E QUASE-SOCIEDADES NÃO FINANCEIRAS - PÚBLICAS	800			800	
02	010	PASSIVOS FINANCEIROS					
02	01006	EMPRÉSTIMOS A MÉDIO E LONGO PRAZOS					
02	0100603	SOCIEDADES FINANCEIRAS - BANCOS E OUTRAS INSTITUIÇÕES FINANCEIRAS	927.000	25.800		952.800	
02	0100606	ADMINISTRAÇÃO PÚBLICA - ADMINISTRAÇÃO CENTRAL - SERVIÇOS E FUNDOS AUTÓNOMOS	72.000			72.000	
TOTAL . . . . .			71.944.819	16.364.140	16.364.140	71.944.819	

(3) Dotações Iniciais - importância correspondente ao orçamento inicial

(6) Dotações corrigidas - importâncias correspondentes aos valores finais das despesas previstas no orçamento

PRESIDENTE DO ORGÃO EXECUTIVO  
Em \_\_\_ de \_\_\_\_\_ de \_\_\_\_  
\_\_\_\_\_

ORGÃO EXECUTIVO  
Em \_\_\_ de \_\_\_\_\_ de \_\_\_\_  
\_\_\_\_\_





MUNICÍPIO DE POMBAL

MODIFICAÇÕES AO PLANO PLURIANUAL DE INVESTIMENTOS

ANO 2012

TOTAL DE ALTERAÇÕES: 9			TOTAL DE REVISÕES: 3							2012				Anos Seguintes				Modifi- cação (+/-) (f)=(d)-(c)
Objectivo/ Programa/ Projecto/ Acção	Identif. do Projecto/ Acção	Código Orçamental	Descrição	Respo- sável	Datas		Total		Financ. Definido		Financ. Não	2013	2014	2015	Seg			
					Início	Fim	Dot.Inicial	Dot.Corrig.	Dot.Inicial	Dot.Corrig.	Definido							
							(a)=(c)+(e)	(b)=(d)+(f)	(c)	(d)						(e)		
1.1.1.4.05	2010 1 22	02 07011002	Aquisição e Beneficiação de Equipamento de Segurança	DMO	01-01-12	31-12-15	1.000	1.000	1.000	1.000		5.000	5.000	5.000		2.500		
1.1.1.4.06	2010 1 23	02 07011002	Outras Aquisições e Beneficiações	DMO	01-01-12	31-12-15	10.000	12.500	10.000	12.500		5.000	5.000	5.000				
1.2.			Segurança e ordem públicas															
1.2.1.			Protecção civil e luta contra incêndios															
1.2.1.1.			Segurança Pública															
1.2.1.1.01	2002 1 34	02 07010413	Conservação e Reparação do Heliporto	DMO	01-01-12	31-12-15	1.000	1.000	1.000	1.000								
1.2.1.1.03	2006 1 22	02 07030313	Construção e Beneficiação de Pontos de Água para Combate a Incêndios	DMO	01-01-12	31-12-15	36.000	36.000	36.000	36.000		10.000	10.000	10.000				
1.2.1.1.04	2003 1 88	02 07030313	Prevenção Contra Incêndios Florestais provocados por riscos de agentes abióticos	DMP	01-01-12	31-12-15	20.000	20.000	20.000	20.000		20.000	20.000	20.000				
1.2.1.1.05	2006 1 79	02 070115	Outros	OA	01-01-12	31-12-15	1.000	1.000	1.000	1.000		1.000	1.000	1.000				
1.2.1.1.06	2007 1 3	02 07011002	Aquisição e beneficiação de equipamentos	OA	01-01-12	31-12-15	500	500	500	500		500	500	500				
1.2.1.1.07	2007 1 53	02 070301	Aquisição de terrenos	OA	01-01-12	31-12-15	5.000	13.000	5.000	13.000		5.000						
1.2.1.1.08	2008 1 2	02 07010307	Reparação e Beneficiação do Posto da GNR de Pombal	DMO	01-01-12	31-12-15	1.000	1.000	1.000	1.000		5.000	5.000	5.000				
1.2.1.1.09	2010 1 24	02 07010413	Centro de Meios Aéreos	OA	01-01-12	31-12-15	20.000	20.000	20.000	20.000		20.000	20.000	20.000				
1.2.1.1.10	2010 1 25	02 07011002	Aquisição e Beneficiação de Equipamentos para o Centro de Meios Aéreos	OA	01-01-12	31-12-15	1.000	52.500	1.000	52.500		5.000	5.000	5.000				
1.2.1.4.			Protecção Civil															
1.2.1.4.05	2007 1 4	02 07011002	Aquisição e Beneficiação de equipamentos	OA	01-01-12	31-12-15	1.000	1.000	1.000	1.000		1.000	1.000	1.000				
1.2.1.4.06	2007 1 43		Aquisição e Beneficiação de viaturas de prevenção e primeira intervenção	OA	01-01-12	31-12-15						30.000						
2.			Funções sociais															
2.1.			Educação															
2.1.1.			Ensino não superior															
2.1.1.1.			Ensino Pré Escolar															
2.1.1.1.01	2002		Construção e Beneficiação de Jardins de Infância															
2.1.1.1.01G	2010 1 27		Construção do Jardim de Infância das Meirinhas	DMO	01-01-12	31-12-15						750.000	200.000					
2.1.1.1.01G	2002 1 43	02 07010305	Construção, Reparação e Beneficiação de Jardins de Infância	DMO	01-01-12	31-12-15	45.000	64.400	45.000	64.400		50.000	50.000	50.000				
2.1.1.1.02	2002		Aquisição e Beneficiação de Mobiliário e Equipamento															
2.1.1.1.02G	2002 1 44	02 07011002	Mobiliário e Equipamento para Jardins de Infância	OA	01-01-12	31-12-15	10.000	10.000	10.000	10.000		10.000	10.000	10.000				
2.1.1.1.02G	2002 1 45	02 07011002	Aquisição e Beneficiação de Equipamentos para Parques Infantis	OA	01-01-12	31-12-15	20.000	20.000	20.000	20.000		5.000	5.000	5.000				
2.1.1.1.02G	2002 1 46	02 07011002	Material Didáctico para Jardins de Infância	OA	01-01-12	31-12-15	1.000	1.000	1.000	1.000		1.000	1.000	1.000				
2.1.1.1.03	2002 1 47		Aquisição de Terrenos	OA	01-01-12	31-12-15						5.000						
2.1.1.1.05	2005		Apetrechamento com Equipamento Informático e Software Educativo															
2.1.1.1.05G	2005 1 7	02 070107	Aquisição de Equipamento Informático	OA	01-01-12	31-12-15	5.000	5.000	5.000	5.000		2.000	2.000					
2.1.1.1.05G	2005 1 8	02 070108	Aquisição de Software	OA	01-01-12	31-12-15	1.000	1.000	1.000	1.000		2.000	2.000					
2.1.1.2.			Ensino Básico 1º ciclo															
2.1.1.2.01	2002		Reparação e Reestruturação de Edifícios Escolares															
2.1.1.2.01G	2002 1 48	02 07010305	Beneficiação, Reparação e Conservação de Edifícios Escolares	DMO	01-01-12	31-12-15	100.000	380.000	100.000	380.000		100.000	100.000	100.000				
2.1.1.2.05	2002		Aquisição e Beneficiação de Mobiliário e Equipamento															
2.1.1.2.05G	2002 1 69	02 07011002	Aquisição e Beneficiação de Mobiliário e equipamento	OA	01-01-12	31-12-15	1.000	3.000	1.000	3.000		10.000	10.000	10.000				
2.1.1.2.05G	2002 1 70	02 07011002	Aquisição e Beneficiação de Equipamento para Parques Infantis	OA	01-01-12	31-12-15	20.000	20.000	20.000	20.000		10.000	10.000	10.000				
2.1.1.2.05G	2002 1 71	02 07011002	Aquisição de Material Didáctico	OA	01-01-12	31-12-15	1.000	1.000	1.000	1.000		1.000	1.000	1.000				
2.1.1.2.05G	2007 1 12	02 07011002	Aquisição de bibliografia e audiovisual para bibliotecas escolares	OA	01-01-12	31-12-15	5.000	5.000	5.000	5.000		5.000						
2.1.1.2.06	2002 1 72		Aquisição de Terrenos	OA	01-01-12	31-12-15						5.000						
2.1.1.2.07	2004		Apetrechamento das Escolas do 1º ciclo de Equipamento Informático e Software Educativo															
2.1.1.2.07G	2004 1 15	02 070107	Aquisição de Equipamento Informático	OA	01-01-12	31-12-15	15.000	15.000	15.000	15.000		5.000	5.000					
2.1.1.2.07G	2004 1 16	02 070108	Aquisição de Software	OA	01-01-12	31-12-15	1.000	1.000	1.000	1.000		2.000	2.000					
2.1.1.4.			Ensino Tecnológico e Profissional															
2.1.1.4.01	2005 1 9	02 07010305	Ampliação e Beneficiação da ETAP	DMO	01-01-12	31-12-15	510.000	510.000	10.000	10.000	500.000	10.000	10.000	10.000				
2.1.1.5.			Ensino Integrado J/EB															
2.1.1.5.01	2008		Construção e Beneficiação de Edifícios Escolares															







MUNICÍPIO DE POMBAL

MODIFICAÇÕES AO PLANO PLURIANUAL DE INVESTIMENTOS

ANO 2012

TOTAL DE ALTERAÇÕES: 9			TOTAL DE REVISÕES: 3														
Objectivo/ Programa/ Projecto/ Acção	Identif. do Projecto/ Acção	Código Orçamental	Descrição	Respo- sável	Datas		2012				Anos Seguintes				Modifi- cação (+/-) (f)=(d)-(c)		
					Inicio	Fim	Total		Financ. Definido		Financ. Não Definido (e)	2013	2014	2015		Seg	
							Dot.Inicial (a)=(c)+(e)	Dot.Corrig. (b)=(d)+(f)	Dot.Inicial (c)	Dot.Corrig. (d)							
2.4.2.2.10	2008136	02 07030301	Construção e Beneficiação de Passagens Pedonais	DMO	01-01-12	31-12-15	5.000	5.000	5.000	5.000			5.000	5.000	5.000		
2.4.2.2.11	20021166	02 07011002	Aquis., Benef. e Conserv. de Equipamento e Mobiliário Urbano	OA	01-01-12	31-12-15	20.000	20.000	20.000	20.000			20.000	20.000	20.000		
2.4.2.2.12	20021167	02 070301	Aquisição de Terrenos	OA	01-01-12	31-12-15	100.000	215.000	100.000	215.000			5.000	5.000			115.000
2.4.2.2.21	2004125		Construção de passeios na CM 1054 (Pombal - Mouriscas)	DMO	01-01-12	31-12-15							500.000				
2.4.2.2.23	2006130	02 07030301	Requalificação Urbana de Governos - Vinagres	DMO	01-01-12	31-12-15	50.000	81.000	50.000	81.000			1.200.000				31.000
2.4.2.2.25	2007146	02 07030301	Requalificação urbana do centro histórico da Redinha	DMO	01-01-12	31-12-15	250.000	205.000	250.000	205.000							-45.000
2.4.2.2.15	201114	02 07030301	Plano Municipal para a Promoção da Acessibilidade	OA	01-01-12	31-12-12	120.000	120.000	120.000	120.000							
2.4.2.2.17	201115		Rede de Pistas Cicláveis	DMO	01-01-12	31-12-13	400.000	400.000			400.000						
2.4.3.			Saneamento														
2.4.3.1.			Bacias e Redes de Saneamento														
2.4.3.1.01	2002		Elaboração de Estudos e Projectos														
2.4.3.1.01C	20021168	02 07030302	Projectos de Bacias e Redes de Saneamento	DMAS	01-01-12	31-12-15	30.000	30.000	30.000	30.000			50.000	50.000	50.000		
2.4.3.1.01C	2008137	02 07010403	Projectos de ETAR'S	DMAS	01-01-12	31-12-15	25.000	25.000	25.000	25.000			50.000	50.000	50.000		
2.4.3.1.01C	2006132	02 07030302	Projectos de Emissários e Estações Elevatórias	DMAS	01-01-12	31-12-15	10.000	10.000	10.000	10.000			25.000	25.000	25.000		
2.4.3.1.01C	2006157	02 07030302	Projectos de Redes de Drenagem de Aguas Pluviais	DMAS	01-01-12	31-12-15	5.000	5.000	5.000	5.000			5.000	5.000	5.000		-5.000
2.4.3.1.01C	2003143	02 07030302	Levantamentos Topográficos	DMAS	01-01-12	31-12-15	5.000	5.000	5.000	5.000			10.000	10.000	10.000		
2.4.3.1.01C	2003141	02 07010403	Projecto de Ampliação da ETAR de Pombal	DMAS	01-01-12	31-12-13	75.000	75.000	75.000	75.000							
2.4.3.1.02	2002		Construção e Beneficiação de Infra-estruturas														
2.4.3.1.02C	20021186		Construção de Redes de Saneamento do Lourçal	DMAS	01-01-12	31-12-15							50.000	50.000			
2.4.3.1.02C	20021187	02 07030302	Construção de redes de saneamento de Carnide	DMAS	01-01-12	31-12-15	220.000	220.000	220.000	220.000			50.000				
2.4.3.1.02C	20021188	02 07030302	Construção de redes de saneamento Vila Cã	DMAS	01-01-12	31-12-15	50.000	56.000	50.000	56.000							6.000
2.4.3.1.02C	20021191	02 07030302	Construção de redes de saneamento de Pelariga-Almagreira	DMAS	01-01-12	31-12-13	350.000	350.000	350.000	350.000			100.000				
2.4.3.1.02C	201116		Emissário da Formiga	DMAS	01-01-12	31-12-13	200.000	200.000			200.000		50.000				
2.4.3.1.02C	20021194	02 07030302	Construção de rede de saneamento das Ranhas	DMAS	01-01-12	31-12-12	16.000	18.000	16.000	18.000							2.000
2.4.3.1.02C	20021195	02 07030302	Outras construções e beneficiações de Emissários e Redes de Saneamento	DMAS	01-01-12	31-12-15	100.000	100.000	100.000	100.000			100.000	100.000	100.000		
2.4.3.1.02C	20021196		Construção da rede de saneamento na Estrada de Soure	DMAS	01-01-12	31-12-15								500.000	500.000		
2.4.3.1.02C	20021197		Construção da rede de saneamento da Ilha	DMAS	01-01-12	31-12-14	100.000	100.000			100.000		500.000	500.000			
2.4.3.1.02C	20021199	02 07030302	Construção de Emissário de Carnide-Ilha-Lourçal	DMAS	01-01-12	31-12-14		90.000		90.000			1.500.000	1.500.000			90.000
2.4.3.1.02C	20021201	02 07010403	Construção da ETAR e emissários da Pelariga-Almagreira	DMAS	01-01-12	31-12-13	1.200.000	938.400	1.200.000	938.400			1.750.000				-261.600
2.4.3.1.02C	2010180	02 07030302	Construção do Subemissários de Alb. Doze e Rede de Saneamento de Fontinha (Vila Cã)	DMAS	01-01-12	31-12-13	50.000	50.000	50.000	50.000							
2.4.3.1.02C	20021203	02 07030302	Ampliação de redes de saneamento	DMAS	01-01-12	31-12-15	50.000	50.000	50.000	50.000			100.000	100.000	100.000		
2.4.3.1.02C	2010181		Correcção das descargas pluviais na zona urbana da Cidade de Pombal	DMAS	01-01-12	31-12-15							50.000				
2.4.3.1.02C	20021205	02 07030302	Remodelação, ampliação e reparação de redes pluviais	DMAS	01-01-12	31-12-15	50.000	55.000	50.000	55.000			20.000	20.000	20.000		5.000
2.4.3.1.02C	2010174	02 07030302	Construção da Rede de Saneamento e Estação Elevatória de Seixo / Lagoa	DMAS	01-01-12	31-12-13	900.000	689.500	900.000	689.500			200.000				-210.500
2.4.3.1.02C	200919	02 07010403	Beneficiação e Reparação de ETAR's	DMAS	01-01-12	31-12-15	10.000	12.500	10.000	12.500			25.000	25.000	25.000		2.500
2.4.3.1.02C	2002		Drenagem / Contenção de Águas Pluviais a Nascente de Cidade de Pombal														
2.4.3.1.02C	2010182		Intervenções no Túneis das Ribeiras da Cidade de Pombal	DMAS	01-01-12	31-12-15								1.000.000			
2.4.3.1.02C	2010183		Construção da Bacia de Amortecimento a Nascente da Cidade de Pombal	DMAS	01-01-12	31-12-15							1.000.000	1.500.000			
2.4.3.1.02C	2007118	02 07030302	Construção de Redes de Saneamento de Vicentes, Cumieira, Guistola e Ameixeiraria	DMAS	01-01-12	31-12-13	1.200.000	1.106.800	1.200.000	1.106.800			200.000				-93.200
2.4.3.1.02C	2010185	02 07030302	Construção da Estação Elevatória do Outeiro Martinho	DMAS	01-01-12	31-12-12	100.000	105.000	100.000	105.000							5.000
2.4.3.1.02C	2004128	02 07010403	Construção da ETAR, Emissário e Estação Elevatória da Guia	DMAS	01-01-12	31-12-12	400.000	400.000	400.000	400.000							



MUNICÍPIO DE POMBAL

MODIFICAÇÕES AO PLANO PLURIANUAL DE INVESTIMENTOS

ANO 2012

TOTAL DE ALTERAÇÕES: 9				TOTAL DE REVISÕES: 3													
Objectivo/ Programa/ Projecto/ Acção	Identif. do Projecto/ Acção	Código Orçamental	Descrição	Respo- sável	Datas		2012				Anos Seguintes				Modifi- cação (+/-) (f)=(d)-(c)		
					Início	Fim	Total		Financ. Definido		Financ. Não Definido (e)	2013	2014	2015		Seg	
							Dot.Inicial (a)=(c)+(e)	Dot.Corrig. (b)=(d)+(f)	Dot.Inicial (c)	Dot.Corrig. (d)							
2.4.3.1.023	2005   22	02 07030302	Construção de Rede de Saneamento de Santiaís e Limitrofes e Emissário de Albergaria, Santiago e São Simão	DMAS	01-01-12	31-12-12	35.000	35.000	35.000	35.000							
2.4.3.1.023	2005   24	02 07010403	Remodelação \ Ampliação da ETAR de Pombal	DMAS	01-01-12	31-12-13	2.550.000	2.346.500	2.550.000	2.346.500		6.452.220				-203.500	
2.4.3.1.023	2006   60	02 07010403	Beneficiação e Reparação da ETAR de Pombal	DMAS	01-01-12	31-12-15	5.000	5.000	5.000	5.000							
2.4.3.1.023	2007   19		Construção da rede de saneamento de Casal Fernão João, Roussa e Casal Velho	DMAS	01-01-13	31-12-13						600.000					
2.4.3.1.023	2002		Saneamento do Carricho, Antões e Moita do Boi	DMAS	01-01-12	31-12-13											
2.4.3.1.023	2007   20	02 07030302	Construção da rede de saneamento do Carricho	DMAS	01-01-12	31-12-13	1.100.000	450.000	1.100.000	450.000		725.400				-650.000	
2.4.3.1.023	2007   23	02 07030302	Construção de rede de saneamento de Antões e Moita do Boi	DMAS	01-01-12	31-12-13	1.200.000	1.200.000	1.200.000	1.200.000		300.000					
2.4.3.1.023	2010   86	02 07030302	Construção da Rede de Saneamento da Marinha da Guia, Cabeço(parte), Caxaria e Vale Lezide-Carricho	DMAS	01-01-12	31-12-13	900.000	570.000	900.000	570.000		800.000				-330.000	
2.4.3.1.023	2010   84	02 07030302	Construção dos Emissários do Carricho - Lourçal (E.2, E.2.1, E.2.2 e E.2.2.1)	DMAS	01-01-12	31-12-12	750.000	750.000	750.000	750.000							
2.4.3.1.023	2007   21	02 07030302	Construção da rede de saneamento de Boldrarias a Barrocas (Lugares da Borda)	DMAS	01-01-12	31-12-13	1.900.000	1.649.500	1.900.000	1.649.500		1.500.000				-250.500	
2.4.3.1.024	2007   22	02 07030302	Construção de Rede de Saneamento das Ranhas (2ª fase)	DMAS	01-01-12	31-12-13	500.000	301.000	500.000	301.000						-199.000	
2.4.3.1.024	2010   75	02 07030302	Construção de rede de saneamento de Água Travessa e Matosos	DMAS	01-01-12	31-12-13	600.000	600.000	600.000	600.000		200.000					
2.4.3.1.024	2008   19	02 07030302	Construção da rede de Saneamento de Travasso-Flandes	DMAS	01-01-12	31-12-12	50.000	70.000	50.000	70.000						20.000	
2.4.3.1.024	2008   22	02 07010403	Construção de redes e ETAR de Alhais e Lugares Limitrofes	DMAS	01-01-12	31-12-13	1.025.000	1.025.000	25.000	25.000	1.000.000	600.000					
2.4.3.1.024	2008   23		Construção de Emissário e da nova ETAR da Redinha	DMAS	01-01-12	31-12-13	1.000.000	1.000.000			1.000.000	300.000					
2.4.3.1.03	2002   214	02 070301	Aquisição de Terrenos	OA	01-01-12	31-12-15	5.000	5.000	5.000	5.000		10.000	10.000				
2.4.3.1.04	2007   51	02 07030302	Reparação e Beneficiação das infra-estruturas de saneamento pluvial e domestico devido a danos causados por inundações e outras calamidades	DMAS	01-01-12	31-12-15	110.000	50.000	60.000		50.000					-60.000	
2.4.3.1.05	2010		Aquisição e Beneficiação de Equipamentos														
2.4.3.1.050	2002   204	02 07011002	Aquisição, Reparação e Beneficiação de Equipamentos	DMAS	01-01-12	31-12-15	20.000	20.000	20.000	20.000		20.000	20.000	20.000			
2.4.3.1.050	2010   72	02 07011002	Aquisição e Beneficiação de Equipamento Electromecânico	DMAS	01-01-12	31-12-15	10.000	16.200	10.000	16.200		10.000	10.000	10.000		6.200	
2.4.3.1.050	2003   144	02 070111	Aquisição de Ferramentas e Utensílios	DMAS	01-01-12	31-12-15	1.000	1.000	1.000	1.000		1.000	1.000	1.000			
2.4.4.			Abastecimento de Água														
2.4.4.01	2002		Elaboração de Estudos e Projectos														
2.4.4.0102	2002   218	02 07030307	Elaboração de estudos e projectos de abastecimento de água e de equipamento electromecânico	DMAS	01-01-12	31-12-15	10.000	10.000	10.000	10.000		10.000	10.000	10.000			
2.4.4.0103	2002   219	02 07030307	Projecto de Abastecimento de Água integrado a partir da captação da Mata do Urso	DMAS	01-01-12	31-12-12	40.000	40.000	40.000	40.000		10.000	10.000				
2.4.4.0104	2006   61	02 07010407	Projectos de Reservatórios	DMAS	01-01-12	31-12-15	10.000	10.000	10.000	10.000							
2.4.4.03	2002		Pesquisa e Captação de Água														
2.4.4.0301	2002   226	02 07030307	Pesquisa e Captação de Água para Abastecimento	DMAS	01-01-12	31-12-15	5.000	5.000	5.000	5.000		10.000	10.000	10.000			
2.4.4.0302	2002   227		Pesquisa e captação de água no Ourão	DMAS	01-01-12	31-12-15						25.000					
2.4.4.0303	2002   228	02 07030307	Pesquisa e captação de água na Mata do Urso	DMAS	01-01-12	31-12-13	1.300.000	1.239.000	1.300.000	1.239.000		200.000				-61.000	
2.4.4.04	2002		Construção e Beneficiação de Infra-estruturas														
2.4.4.0401	2002   231	02 07030307	Abastec. água à Ranha e lugares limitrofes	DMAS	01-01-12	31-12-15	35.000	35.000	35.000	35.000							
2.4.4.0402	2002   232		Remodelação do Eq. Electromecânico da Captação do Ourão	DMAS	01-01-12	31-12-15						25.000					
2.4.4.0410	2002   240		Telegestão e Telesinalização	DMAS	01-01-12	31-12-15											
2.4.4.0412	2002		Abastecimento de Água integrado a partir da captação da Mata do Urso														
2.4.4.0412	2010   87	02 07030307	Construção da Conduta Adutora entre a Mata do Urso e Caxaria	DMAS	01-01-12	31-12-12	100.000	100.000	100.000	100.000							



MUNICÍPIO DE POMBAL

MODIFICAÇÕES AO PLANO PLURIANUAL DE INVESTIMENTOS

ANO 2012

TOTAL DE ALTERAÇÕES: 9			TOTAL DE REVISÕES: 3										2012				Anos Seguintes				Modifi- cação (+/-) (f)=(d)-(c)
Objectivo/ Programa/ Projecto/ Acção	Identif. do Projecto/ Acção	Código Orçamental	Descrição	Respo- sável	Datas		Total		Financ. Definido		Financ. Não Definido (e)	2013	2014	2015	Seg						
					Início	Fim	Dot.Inicial (a)=(c)+(e)	Dot.Corrig. (b)=(d)+(f)	Dot.Inicial (c)	Dot.Corrig. (d)											
2.4.4. 0412	2010   88	02 07030307	Construção da Conduta Adutora, Est. Elevatória e Reservatórios entre Caxaria e o Parque Industrial Manuel da Mota	DMAS	01-01-12	31-12-13	4.840.000	3.952.500	4.840.000	3.952.500		1.800.000					-887.500				
2.4.4. 0412	2010   89	02 07010407	Construção da Estação de Tratamento da Mata do Urso	DMAS	01-01-12	31-12-13	2.400.000	2.012.020	2.400.000	2.012.020		1.400.000					-387.980				
2.4.4. 0412	2010   90	02 07030307	Interligação / Reformulação dos sistemas actuais	DMAS	01-01-12	31-12-13	3.700.000	1.404.700	3.700.000	1.404.700		4.200.000					-2.295.300				
2.4.4. 0412	2010   91	02 070301	Aquisição de Terrenos	OA	01-01-12	31-12-12	100.000	100.000	100.000	100.000											
2.4.4. 0412	2010   92	02 07030307	Telegestão	DMAS	01-01-12	31-12-13	50.000	50.000	50.000	50.000		400.000									
2.4.4. 0413	2002   243	02 07030307	Construção, Beneficiação e																		
2.4.4. 0414	2007   54	02 07030307	Reparação de redes de água	DMAS	01-01-12	31-12-15	100.000	164.400	100.000	164.400		100.000	100.000	100.000			64.400				
2.4.4. 0415	2008   18	02 07030307	Abastec. Água à Ranha e Lugares Limítrofes (2ª fase)	DMAS	01-01-12	31-12-12	280.000	180.000	280.000	180.000							-100.000				
2.4.4. 0416	2007   24	02 07010407	Abastecimento de Água ao Travasso-Flandes	DMAS	01-01-12	31-12-12	25.000	35.000	25.000	35.000							10.000				
2.4.4. 0416	2007   24	02 07010407	Construção dos Reservatórios e Equipamento Electromecânico nas Ranhas	DMAS	01-01-12	31-12-13	550.000	981.000	550.000	981.000		300.000					431.000				
2.4.4. 0417	2006   66	02 07010407	Substituição da Adutora do Ourão	DMAS	01-01-12	31-12-15					200.000	300.000									
2.4.4. 0419	2006   65	02 07010407	Construção e Beneficiação de Reservatórios	DMAS	01-01-12	31-12-15	50.000	50.000	50.000	50.000		50.000	50.000	50.000							
2.4.4. 05	2002		Aquisição e Beneficiação de Equipamentos																		
2.4.4. 0501	2002   247	02 07011002	Aquisição e Reparação de Contadores de Água	DMAS	01-01-12	31-12-15	75.000	104.000	75.000	104.000		50.000	50.000	50.000			29.000				
2.4.4. 0502	2002   248	02 07011002	Aquisição, Beneficiação e Reparação de Equipamentos	DMAS	01-01-12	31-12-15	45.000	45.000	45.000	45.000		50.000	50.000	50.000							
2.4.4. 0503	2002   249	02 070111	Aquisição de ferramentas e utensílios	DMAS	01-01-12	31-12-15	1.000	1.000	1.000	1.000		1.000	1.000	1.000							
2.4.4. 0510	2007   27	02 07011002	Aquisição e Beneficiação de equipamentos electromecânicos	DMAS	01-01-12	31-12-15	20.000	52.600	20.000	52.600		20.000	20.000	20.000			32.600				
2.4.4. 06	2002   251	02 070301	Aquisição de Terrenos	OA	01-01-12	31-12-15	1.000	1.500	1.000	1.500		5.000	5.000				500				
2.4.4. 10	2007   52		Reparação e Beneficiação das infra-estruturas de abastecimento de agua devido a danos causados por inundações e outras calamidades	DMAS	01-01-12	31-12-15	5.000	5.000			5.000										
2.4.5.			Resíduos sólidos																		
2.4.5. 01	2002   252	02 07011001	Aquisição de Contentores de RSU	DMAS	01-01-12	31-12-15	40.000	50.000	40.000	50.000		40.000	40.000	40.000			10.000				
2.4.5. 03	2002   254	02 07011001	Aquisição, Beneficiação de Equipamento	DMAS	01-01-12	31-12-15	1.000	1.000	1.000	1.000		5.000	5.000	5.000							
2.4.5. 05	2003   145		Aquisição e Instalação de Contentores em Subsolo	DMAS	01-01-12	31-12-15					50.000	50.000									
2.4.5. 07	2004   29	02 07011001	Aquisição de Mini-ecopontos, Papeleiras e Equipamento Similar	DMAS	01-01-12	31-12-15	4.000	4.000	4.000	4.000		5.000	5.000	5.000							
2.4.6.			Protecção do meio ambiente e conservação da natureza																		
2.4.6.1.			Jardins e Arborização																		
2.4.6.1. 01	2002   255	02 07030305	Construção e Beneficiação e Manutenção de Parques Verdes, Jardins e Rotundas	DMO	01-01-12	31-12-15	60.000	60.000	60.000	60.000		50.000	50.000	50.000							
2.4.6.1. 03	2002   257	02 070115	Corte, desbastação e arborização da cidade de Pombal	DMPU	01-01-12	31-12-15	10.000	10.000	10.000	10.000		10.000	10.000	10.000							
2.4.6.1. 05	2002   259	02 070111	Aquisição de ferramentas e utensílios	OA	01-01-12	31-12-15	1.000	1.000	1.000	1.000		1.000	1.000	1.000							
2.4.6.1. 06	2005   25	02 07030305	Horto Municipal	DMO	01-01-12	31-12-15	1.000	1.000	1.000	1.000											
2.4.6.1. 07	2007   42		Reparação e Beneficiação dos Jardins Municipais devido aos danos causados por inundações e outras calamidades	DMO	01-01-12	31-12-15	10.000	10.000			10.000										
2.4.6.1. 10	2011   8	02 070115	Aquisição de Plantas	OA	01-01-12	31-12-15	20.000	20.000	20.000	20.000		20.000	20.000	20.000							
2.4.6.2.			Protecção do Meio Ambiente																		
2.4.6.2. 04	2002   263	02 07030313	Delimitação de Zonas de Protecção a Captações de Água	DMO	01-01-12	31-12-15	5.000	5.000	5.000	5.000		5.000	5.000	5.000							
2.4.6.2. 05	2002   264	02 07030313	Plano estratégico para a defesa e preservação do ambiente	OA	01-01-12	31-12-15	1.000	1.000	1.000	1.000		1.000	1.000	1.000							
2.4.6.2. 09	2004   31	02 07011002	Aquisição e Beneficiação de Equipamentos	OA	01-01-12	31-12-15	5.000	5.000	5.000	5.000		5.000	5.000	5.000							
2.4.6.2. 01	2005   26	02 07030313	Limpeza e desmatação de linhas de água	DMO	01-01-12	31-12-15	1.000	1.000	1.000	1.000		5.000	5.000	5.000							
2.4.6.2. 10	2006   81	02 070115	Agenda 21 Local	OA	01-01-12	31-12-15	5.000	5.000	5.000	5.000		5.000	5.000	5.000							
2.4.6.2. 20	2006		Requalificação das margens do rio Arunca																		
2.4.6.2. 20	2006   67	02 07030313	Regularização do Rio Arunca Entre a EN1 e a ETAR de Pombal	DMO	01-01-12	31-12-14	11.000	11.000	11.000	11.000		500.000	500.000								
2.4.6.2. 20	2007   48		Recuperação das margens do Rio Arunca devido a danos causados por inundações e outras calamidades	DMO	01-01-12	31-12-15	5.000	5.000			5.000										
2.4.6.2. 20	2008   7	02 07030313	Limpeza e beneficiação das margens do rio Arunca e seus afluentes no Concelho	DMO	01-01-12	31-12-15	30.000	30.000	30.000	30.000		30.000	30.000	30.000							





MUNICÍPIO DE POMBAL

MODIFICAÇÕES AO PLANO PLURIANUAL DE INVESTIMENTOS

ANO 2012

TOTAL DE ALTERAÇÕES: 9			TOTAL DE REVISÕES: 3													
Objectivo/ Programa/ Projecto/ Acção	Identif. do Projecto/ Acção	Código Orçamental	Descrição	Respo sável	Datas		2012				Anos Seguintes				Modifi- cação (+/-) (f)=(d)-(c)	
					Início	Fim	Total		Financ Definido		Financ. Não Definido (e)	2013	2014	2015		Seg
							Dot.Inicial (a)=(c)+(e)	Dot.Corrig. (b)=(d)+(f)	Dot.Inicial (c)	Dot.Corrig. (d)						
2.5.2. 02	2002		Beneficiação e Reparação da Piscina Coberta													
2.5.2.0201	2002   1288	02 07010302	Construção de Balneários e Reconversão Energética	DMO	01-01-12	31-12-15	100.000			100.000			200.000			-100.000
2.5.2.0202	2002   1290	02 07010302	Outras Beneficiações da Piscina Coberta Municipal	DMO	01-01-12	31-12-15	20.000	20.000	20.000	20.000			20.000	20.000	20.000	
2.5.2.04	2008   120	02 07010302	Beneficiação e Reparação de Pavilhões Gimnodesportivos	DMO	01-01-12	31-12-15	10.000	37.000	10.000	37.000			10.000	10.000	10.000	27.000
2.5.2.06	2002		Construção dos Pavilhões Gimnodesportivos													
2.5.2.0601	2002   1302	02 07010302	Meirinhas	DMO	01-01-12	31-12-12	250.000	250.000	250.000	250.000						
2.5.2.0602	2002   1303	02 07010302	Louriçal	DMO	01-01-12	31-12-12	50.000	50.000	50.000	50.000						
2.5.2.0605	2010   149		Guia, Ilha e Mata Mourisca	DMO	01-01-13	31-12-13						600.000				
2.5.2.07	2002		Parque Desportivo da Cidade													
2.5.2.0704	2010   151	02 07010302	Requalificação do Pavilhão das Actividades Económicas	DMO	01-01-12	31-12-15	10.000	10.000	10.000	10.000						
2.5.2.0705	2010   152	02 07010406	Construção do Skate & Bike Park	DMO	01-01-12	31-12-15	90.000			90.000						-90.000
2.5.2.0707	2002   1311	02 07010406	Beneficiação do Polidesportivo e Parque Radical da Zona Desportiva de Pombal	DMO	01-01-12	31-12-15	5.000	5.000	5.000	5.000			5.000	5.000	5.000	6.000
2.5.2.0711	2002   1315	02 07010406	Outras Infra-estruturas desportivas	DMO	01-01-12	31-12-15	1.000	7.000	1.000	7.000			1.000	1.000	1.000	5.000
2.5.2.0712	2003   153	02 07010406	Zonas Abertas de Desporto	OA	01-01-12	31-12-15	5.000	5.000	5.000	5.000			5.000	5.000	5.000	
2.5.2.08	2009   112	02 07010406	Construção e Beneficiação de Zonas de Lazer e de Recreio	DMO	01-01-12	31-12-15	5.000	15.000	5.000	15.000			5.000	5.000	5.000	10.000
2.5.2.10	2008   121	02 07010406	Pista de Atletismo	DMO	01-01-12	31-12-12	1.000	2.000	1.000	2.000						1.000
2.5.2.11	2002   1319	02 07010302	Beneficiação e Conservação do Estádio Municipal	DMO	01-01-12	31-12-15	50.000	50.000	50.000	50.000			30.000	30.000	30.000	
2.5.2.12	2002   1320	02 07010406	Construção e Beneficiação de Campos de Jogos e Zonas Desportivas	DMO	01-01-12	31-12-15	10.000	20.500	10.000	20.500			10.000	10.000	10.000	10.500
2.5.2.13	2012   14	02 07010302	Construção, Beneficiação e Manutenção de Parques Infantis	OA	01-01-12	31-12-15	20.000	20.000	20.000	20.000			10.000	10.000	10.000	
2.5.2.14	2002		Aquisição e Beneficiação de mobiliário e equipamento													
2.5.2.1401	2002   1324	02 07011002	Aquisição e Beneficiação de equipamento para a Piscina Coberta	OA	01-01-12	31-12-15	15.000	15.000	15.000	15.000			20.000	20.000	20.000	
2.5.2.1402	2006   182	02 070109	Aquisição e Beneficiação de Equipamento Administrativo	OA	01-01-12	31-12-15	1.000	1.000	1.000	1.000			1.000	1.000	1.000	
2.5.2.1403	2002   1326	02 07011002	Aquisição e Beneficiação de equipamentos para zonas desportivas	OA	01-01-12	31-12-15	10.000	38.500	10.000	38.500			10.000	10.000	10.000	28.500
2.5.2.1404	2009   113	02 07011002	Aquisição e Beneficiação de equipamento para zonas de lazer e de recreio	DMO	01-01-12	31-12-15	1.000	1.000	1.000	1.000			1.000	1.000	1.000	
2.5.2.15	2002   1327	02 070101	Aquisição de Terrenos	OA	01-01-12	31-12-15	5.000	64.500	5.000	64.500			5.000	5.000		59.500
2.5.2.16	2012   17	02 07010302	Beneficiação do Estádio Municipal das Meirinhas	DMO	01-01-12	31-12-15	300.000	870.000	300.000	870.000			500.000			570.000
2.5.3.			Outras Actividades Cívicas e Religiosas													
2.5.3.02	2006		Juventude													
2.5.3.0201	2006   195		Casa da Juventude	DMO	01-01-13	31-12-15							50.000			
2.5.3.0202	2006   196		Projecto Juventude	OA	01-01-12	31-12-15							10.000			
3.			Funções Económicas													
3.1.			Agricultura, pecuária, silvicultura, caça e pesca													
3.1.1.			Fomento Agrícola													
3.1.1.01	2002   1409	02 07030308	Construção e melhoramento de caminhos agrícolas e outros	DMO	01-01-12	31-12-15	1.000	1.000	1.000	1.000			5.000	5.000	5.000	
3.1.1.06	2004   135	02 07030313	Recuperação e Beneficiação de Regadios	DMPLO	01-01-12	31-12-15	1.000	1.000	1.000	1.000			5.000	5.000	5.000	
3.1.1.08	2011   122	02 07030313	Manutenção de Galerias Ripícolas	OA	01-01-12	31-12-12	60.000	60.000	60.000	60.000						
3.1.2.			Planeamento e Prevenção Florestal													
3.1.2.04	2002   1330	02 07030313	Plano Municipal de defesa da Floresta contra Incêndios	DMPLO	01-01-12	31-12-15	1.000	1.000	1.000	1.000			5.000			
3.2.			Indústria e energia													
3.2.1.			Gestão Energética e Iluminação Pública													
3.2.1.01	2002		Beneficiação da rede de iluminação pública													
3.2.1.0101	2002   1331	02 07030304	Beneficiação e extensão de redes	OA	01-01-12	31-12-15	21.000	27.000	21.000	27.000			25.000	25.000	25.000	6.000
3.2.1.0102	2002   1332	02 07030304	Beneficiação da Iluminação Pública	DMO	01-01-12	31-12-15	50.000	91.000	50.000	91.000			100.000	50.000	50.000	41.000
3.2.1.0103	2003   154		Iluminação do IC2 entre o IC8 e a EN 1.6	DMO	01-01-12	31-12-15							10.000			
3.2.1.0105	2005   132	02 07030304	Iluminação da Av. Heróis do Ultramar	DMO	01-01-12	31-12-15	5.000	5.000	5.000	5.000			50.000			
3.2.1.02	2002   1333	02 07030310	Infra-estruturas para distribuição de energia eléctrica (PT's)	DMO	01-01-12	31-12-15	5.000	5.000	5.000	5.000			5.000	5.000	5.000	
3.2.1.04	2004   136	02 07030304	Elaboração de estudos e projectos	DMO	01-01-12	31-12-15	5.000	5.000	5.000	5.000			5.000	5.000	5.000	
3.2.1.05	2011		Equipamentos de suporte à gestão energética e sustentabilidade urbana													
3.2.1.0501	2011   110		Aquisição de postos de carregamento de veículos eléctricos	OA	01-01-12	31-12-15							50.000			



MUNICÍPIO DE POMBAL

MODIFICAÇÕES AO PLANO PLURIANUAL DE INVESTIMENTOS

ANO 2012

Objectivo/ Programa/ Projecto/ Acção	Identif. do Projecto/ Acção	Código Orçamental	Descrição	Respo- sável	Datas		2012				Anos Seguintes				Modifi- cação (+/-) (f)=(d)-(c)	
					Início	Fim	Total		Financ. Definido		Financ. Não Definido (e)	2013	2014	2015		Seg
							Dot. Inicial (a)=(c)+(e)	Dot. Corríg. (b)=(d)+(f)	Dot. Inicial (c)	Dot. Corríg. (d)						
3.2.1. 0502	2011   11	02 07030304	Aquisição de sistemas de instalação de sinalização luminosa LED para a rede municipal	DMO	01-01-12	31-12-12	410.000	410.000	410.000	410.000						
3.2.1. 0503	2012   15	02 07030304	Substituição de luminárias tradicionais, por LED em monumentos e edifícios históricos	DMO	01-01-12	31-12-15	50.000	50.000	50.000	50.000	50.000	50.000	50.000			
3.2.2.			Parques Industriais													
3.2.2. 01	2009   14		Beneficiação das Infra-estruturas do Parque Industrial Manuel da Mota	DMO	01-01-12	31-12-15					50.000	100.000				
3.2.2. 02	2002		Parque Tecnológico de Pombal													
3.2.2. 0201	2002   337	02 07010307	Projecto	DMO	01-01-12	31-12-15	25.000	25.000	25.000	25.000	10.000					
3.2.2. 0202	2002   338		Infra-estruturas	DMO	01-01-12	31-12-15					500.000					
3.2.2. 0203	2002   339		Construções	DMO	01-01-12	31-12-15							1.000.000			
3.2.2. 04	2002   341	02 070301	Aquisição de Terrenos	OA	01-01-12	31-12-15	25.000	25.000	25.000	25.000						
3.2.2. 07	2010   154		Beneficiação e Ampliação das Infra-estruturas do Parque Industrial da Guia	DMO	01-01-12	31-12-15					500.000					
3.2.2. 08	2010   158		Beneficiação das Infra-estruturas da Zona Industrial da Formiga	DMO	01-01-12	31-12-15					150.000					
3.2.2. 06	2006		Exposcentro - Centro Municipal de Exposições													
3.2.2. 0601	2006   175	02 07010307	Beneficiação da Exposcentro	DMO	01-01-12	31-12-15	5.000	5.000	5.000	5.000	5.000	5.000	5.000			
3.2.2. 0602	2006   176	02 070109	Aquisição e Beneficiação de Equipamento Administrativo	OA	01-01-12	31-12-15	1.000	1.000	1.000	1.000	1.000	1.000	1.000			
3.2.2. 0603	2006   177	02 07011002	Aquisição e Beneficiação de Outro Equipamento	OA	01-01-12	31-12-15	5.000	5.000	5.000	5.000	5.000	5.000	5.000			
3.2.2. 09	2010   155		Criação de Polos Empresariais nas Freguesias	DMO	01-01-12	31-12-15					50.000	50.000				
3.2.2. 10	2010   156	02 07010413	Revitalização da Zona Industrial do Lourçal	DMO	01-01-12	31-12-15		15.000		15.000	500.000				15.000	
3.3.			Transportes e comunicações													
3.3.1.			Transportes rodoviários													
3.3.1.1.			Rede Viária e Sinalização													
3.3.1.1. 01	2002		Freguesia de Abiúl													
3.3.1.1. 010	2002   346	02 07030308	Asfaltagem de estradas e caminhos na Freguesia	DMO	01-01-12	31-12-15	275.000	280.000	275.000	280.000	50.000	50.000	50.000		5.000	
3.3.1.1. 010	2004   142	02 07030301	Arruamentos na Freguesia	DMO	01-01-12	31-12-15	25.000	56.000	25.000	56.000	10.000	10.000	10.000		31.000	
3.3.1.1. 010	2005   133	02 07030308	Beneficiação e conservação de estradas, caminhos e arruamentos	DMO	01-01-12	31-12-15	1.000	5.000	1.000	5.000	5.000	5.000	5.000		4.000	
3.3.1.1. 02	2002		Freguesia de Albergaria dos Doze													
3.3.1.1. 020	2002   350	02 07030308	Asfaltagem de estradas e caminhos na Freguesia	DMO	01-01-12	31-12-15	50.000	150.000	50.000	150.000	50.000	50.000	50.000		100.000	
3.3.1.1. 020	2003   159	02 07030301	Arruamentos na Freguesia	DMO	01-01-12	31-12-15	10.000	5.000	10.000	5.000	10.000	10.000	10.000		-5.000	
3.3.1.1. 020	2005   134	02 07030308	Beneficiação e conservação de estradas, caminhos e arruamentos	DMO	01-01-12	31-12-15	1.000	1.000	1.000	1.000	5.000	5.000	5.000			
3.3.1.1. 03	2002		Freguesia de Almagreira													
3.3.1.1. 030	2002   356	02 07030308	Asfaltagem de estradas e caminhos na Freguesia	DMO	01-01-12	31-12-15	50.000	191.000	50.000	191.000	50.000	50.000	50.000		141.000	
3.3.1.1. 030	2004   143	02 07030301	Arruamentos na Freguesia	DMO	01-01-12	31-12-15	10.000	10.000	10.000	10.000	10.000	10.000	10.000			
3.3.1.1. 030	2005   135	02 07030308	Beneficiação e conservação de estradas, caminhos e arruamentos	DMO	01-01-12	31-12-15	1.000	3.700	1.000	3.700	5.000	5.000	5.000		2.700	
3.3.1.1. 04	2002		Freguesia de Carnide													
3.3.1.1. 040	2010   159		CM 1039 (A1 - Balança - Desvio Vale das Moitas)	DMO	01-01-12	31-12-15					50.000					
3.3.1.1. 040	2002   358	02 07030308	Asfaltagem de estradas e caminhos na Freguesia	DMO	01-01-12	31-12-15	185.000	192.000	185.000	192.000	50.000	50.000	50.000		7.000	
3.3.1.1. 040	2004   144	02 07030301	Arruamentos na Freguesia	DMO	01-01-12	31-12-15	10.000		10.000		10.000	10.000	10.000		-10.000	
3.3.1.1. 040	2005   136	02 07030308	Beneficiação e conservação de estradas, caminhos e arruamentos	DMO	01-01-12	31-12-15	1.000	1.000	1.000	1.000	5.000	5.000	5.000			
3.3.1.1. 05	2002		Freguesia de Carriço													
3.3.1.1. 050	2002   362	02 07030308	Asfaltagem de estradas e caminhos na Freguesia	DMO	01-01-12	31-12-15	50.000	10.000	50.000	10.000	50.000	50.000	50.000		-40.000	
3.3.1.1. 050	2004   145	02 07030301	Arruamentos na Freguesia	DMO	01-01-12	31-12-15	10.000	10.000	10.000	10.000	10.000	10.000	10.000			
3.3.1.1. 050	2005   137	02 07030308	Beneficiação e conservação de estradas, caminhos e arruamentos	DMO	01-01-12	31-12-15	1.000	6.000	1.000	6.000	5.000	5.000	5.000		5.000	
3.3.1.1. 06	2002		Freguesia da Guia													
3.3.1.1. 060	2002   363		CM 1030 (Guia-Outeiro Martinho)	DMO	01-01-12	31-12-15					100.000					
3.3.1.1. 060	2002   364	02 07030308	Asfaltagem de estradas e caminhos na Freguesia	DMO	01-01-12	31-12-15	150.000	150.000	150.000	150.000	50.000	50.000	50.000			
3.3.1.1. 060	2003   164	02 07030301	Arruamentos na Freguesia	DMO	01-01-12	31-12-15	10.000	10.000	10.000	10.000	10.000	10.000	10.000			
3.3.1.1. 060	2008   19		Variante da EN 109 à Rotunda da A17	DMO	01-01-13	31-12-14					500.000	500.000				
3.3.1.1. 060	2006   184	02 07030308	Beneficiação e conservação de estradas, caminhos e arruamentos	DMO	01-01-12	31-12-15	1.000	3.000	1.000	3.000	5.000	5.000	5.000		2.000	
3.3.1.1. 060	2006   185	02 07030308	Variante da Zona Industrial da Guia à EN 109	DMO	01-01-12	31-12-12	120.000		120.000						-120.000	
3.3.1.1. 060	2010   160	02 07030308	Rotunda na EN 109	DMO	01-01-12	31-12-15	270.000	270.000	270.000	270.000						
3.3.1.1. 060	2011   112		Caminho e ciclovia de ligação do Grou à Estrada Atlântica	DMO	01-01-12	31-12-15					600.000					
3.3.1.1. 07	2002		Freguesia de Ilha													
3.3.1.1. 070	2002   368	02 07030308	Asfaltagem de estradas e caminhos na Freguesia	DMO	01-01-12	31-12-15	50.000	10.000	50.000	10.000	50.000	50.000	50.000		-40.000	
3.3.1.1. 070	2004   146	02 07030301	Arruamentos na Freguesia	DMO	01-01-12	31-12-15	10.000	10.000	10.000	10.000	10.000	10.000	10.000			



MUNICÍPIO DE POMBAL

MODIFICAÇÕES AO PLANO PLURIANUAL DE INVESTIMENTOS

ANO 2012

TOTAL DE ALTERAÇÕES: 9				TOTAL DE REVISÕES: 3													
Objectivo/ Programa/ Projecto/ Acção	Identif. do Projecto/ Acção	Código Orçamental	Descrição	Respo sável	Datas		2012				Anos Seguintes				Modifi- cação (+/-) (f)=(d)-(c)		
					Início	Fim	Total		Financ. Definido		Financ. Não Definido (e)	2013	2014	2015		Seg	
							Dot.Inicial (a)=(c)+(e)	Dot.Corrig. (b)=(d)+(f)	Dot.Inicial (c)	Dot.Corrig. (d)							
3.3.1.1.070	2005139	02 07030308	Beneficiação e conservação de estradas, caminhos e arruamentos Freguesia de Louriçal	DMO	01-01-12	31-12-15	1.000	1.000	1.000	1.000			5.000	5.000	5.000		
3.3.1.1.08	2002		CM 1017 (Louriçal - Cavadas)	DMO	01-01-12	31-12-15							150.000				
3.3.1.1.080	2011113		CM 1016 (EN 342 - Casais Porto - Valarinho)	DMO	01-01-12	31-12-15							150.000				
3.3.1.1.080	20021369	02 07030308	Asfaltagem de estradas e caminhos na Freguesia	DMO	01-01-12	31-12-15	90.000	40.000	90.000	40.000			50.000	50.000	50.000		-50.000
3.3.1.1.080	2003166	02 07030301	Arruamentos na Freguesia	DMO	01-01-12	31-12-15	10.000	10.000	10.000	10.000			10.000	10.000	10.000		
3.3.1.1.080	2005140	02 07030308	Beneficiação e conservação de estradas, caminhos e arruamentos	DMO	01-01-12	31-12-15	1.000	1.000	1.000	1.000			5.000	5.000	5.000		
3.3.1.1.080	2006186	02 07030308	Variante Sudeste à Vila do Louriçal Freguesia de Mata Mourisca	DMO	01-01-12	31-12-15		105.000		105.000				400.000			105.000
3.3.1.1.09	2002		Asfaltagem de estradas e caminhos na Freguesia	DMO	01-01-12	31-12-15	275.000	235.000	275.000	235.000			50.000	50.000	50.000		-40.000
3.3.1.1.090	2004147	02 07030301	Arruamentos na Freguesia	DMO	01-01-12	31-12-15	10.000	10.000	10.000	10.000			10.000	10.000	10.000		
3.3.1.1.090	2005141	02 07030308	Beneficiação e conservação de estradas, caminhos e arruamentos Freguesia de Meirinhas	DMO	01-01-12	31-12-15	1.000	1.000	1.000	1.000			5.000	5.000	5.000		
3.3.1.1.10	2002		CM 1041 (Meirinhas Cima - Palão - Venda Nova)	DMO	01-01-12	31-12-15		84.000		84.000			100.000				84.000
3.3.1.1.100	20021375	02 07030308	Asfaltagem de estradas e caminhos na Freguesia	DMO	01-01-12	31-12-15	50.000		50.000				50.000	50.000	50.000		-50.000
3.3.1.1.100	2004148	02 07030301	Arruamentos na Freguesia	DMO	01-01-12	31-12-15	35.000	35.000	35.000	35.000			10.000	10.000	10.000		
3.3.1.1.100	2005142	02 07030308	Beneficiação e conservação de estradas, caminhos e arruamentos Freguesia de Pelariga	DMO	01-01-12	31-12-15	1.000	1.000	1.000	1.000			5.000	5.000	5.000		
3.3.1.1.11	2002		Asfaltagem de estradas e caminhos na Freguesia	DMO	01-01-12	31-12-15	50.000	150.000	50.000	150.000			50.000	50.000	50.000		100.000
3.3.1.1.110	2003168	02 07030301	Arruamentos na Freguesia	DMO	01-01-12	31-12-15	10.000	10.000	10.000	10.000			10.000	10.000	10.000		
3.3.1.1.110	2005143	02 07030308	Beneficiação e conservação de estradas, caminhos e arruamentos Freguesia de Pombal	DMO	01-01-12	31-12-15	1.000	102.500	1.000	102.500			5.000	5.000	5.000		101.500
3.3.1.1.12	2002		Estrada de Ligação da Rotunda do Casarelo à EM530 (Vicentes)	DMO	01-01-12	31-12-15								500.000			
3.3.1.1.120	20021379	02 07030308	Asfaltagem de estradas e caminhos na Freguesia	DMO	01-01-12	31-12-15	270.000	270.000	270.000	270.000			50.000	50.000	50.000		
3.3.1.1.120	2011118		Requalificação do CM 1045 (EN 237 - Casal Fernão João - EM 531)	DMO	01-01-12	31-12-15							350.000				
3.3.1.1.120	2003170	02 07030301	Arruamentos na Freguesia	DMO	01-01-12	31-12-15	10.000	10.000	10.000	10.000			10.000	10.000	10.000		
3.3.1.1.120	2005144	02 07030308	Beneficiação e conservação de estradas, caminhos e arruamentos Freguesia da Redinha	DMO	01-01-12	31-12-15	1.000	2.000	1.000	2.000			5.000	5.000	5.000		1.000
3.3.1.1.13	2002		Asfaltagem de estradas e caminhos na Freguesia	DMO	01-01-12	31-12-15	50.000	170.000	50.000	170.000			50.000	50.000	50.000		120.000
3.3.1.1.130	2003171	02 07030301	Arruamentos na Freguesia	DMO	01-01-12	31-12-15	10.000	10.000	10.000	10.000			10.000	10.000	10.000		
3.3.1.1.130	2005145	02 07030308	Beneficiação e conservação de estradas, caminhos e arruamentos Freguesia de Santiago de Litém	DMO	01-01-12	31-12-15	1.000	1.000	1.000	1.000			5.000	5.000	5.000		
3.3.1.1.14	2002		Asfaltagem de estradas e caminhos na Freguesia	DMO	01-01-12	31-12-15	50.000	5.000	50.000	5.000			50.000	50.000	50.000		-45.000
3.3.1.1.140	2003172	02 07030301	Arruamentos na Freguesia	DMO	01-01-12	31-12-15	10.000	10.000	10.000	10.000			10.000	10.000	10.000		
3.3.1.1.140	2005146	02 07030308	Beneficiação e conservação de estradas, caminhos e arruamentos Freguesia de S. Simão de Litém	DMO	01-01-12	31-12-15	10.000	10.000	10.000	10.000			5.000	5.000	5.000		
3.3.1.1.15	2002		Asfaltagem de estradas e caminhos na Freguesia	DMO	01-01-12	31-12-15	50.000		50.000				50.000	50.000	50.000		-50.000
3.3.1.1.150	2003174	02 07030301	Arruamentos na Freguesia	DMO	01-01-12	31-12-15	5.000	5.000	5.000	5.000			10.000	10.000	10.000		
3.3.1.1.150	2005147	02 07030308	Beneficiação e conservação de estradas, caminhos e arruamentos Freguesia de Vermoil	DMO	01-01-12	31-12-15	10.000	10.000	10.000	10.000			5.000	5.000	5.000		
3.3.1.1.16	2002		Asfaltagem de estradas e caminhos na Freguesia	DMO	01-01-12	31-12-15	50.000	340.000	50.000	340.000			50.000	50.000	50.000		290.000
3.3.1.1.160	20021392	02 07030308	Arruamentos na Freguesia	DMO	01-01-12	31-12-15	10.000	10.500	10.000	10.500			10.000	10.000	10.000		500
3.3.1.1.160	2003176	02 07030301	Beneficiação e conservação de estradas, caminhos e arruamentos Freguesia de Vila Cá	DMO	01-01-12	31-12-15	1.000	1.000	1.000	1.000			5.000	5.000	5.000		
3.3.1.1.160	2005148	02 07030308	Asfaltagem de estradas e caminhos na Freguesia	DMO	01-01-12	31-12-15	50.000	40.500	50.000	40.500			50.000	50.000	50.000		-9.500
3.3.1.1.170	2003177	02 07030301	Arruamentos na Freguesia	DMO	01-01-12	31-12-15	10.000	10.000	10.000	10.000			10.000	10.000	10.000		
3.3.1.1.170	2005149	02 07030308	Beneficiação e conservação de estradas, caminhos e arruamentos	DMO	01-01-12	31-12-15	1.000	53.000	1.000	53.000			5.000	5.000	5.000		52.000
3.3.1.1.19	20021397	02 07030308	Reparação e Conservação da EN 237.1	DMO	01-01-12	31-12-15	95.000	368.000	95.000	368.000							273.000
3.3.1.1.20	201216	02 07030308	Redimensionamento da EN 1.6	DMO	01-01-12	31-12-15	10.000	78.000	10.000	78.000							68.000
3.3.1.1.22	2002		Construção, Beneficiação e Reparação de Vias	DMO	01-01-12	31-12-15											
3.3.1.1.220	20021400		Construção da Variante a Sul da cidade de Pombal	DMO	01-01-15	31-12-15									2.000.000		
3.3.1.1.220	2007140	02 07030308	Reparação e Beneficiação de Estradas e Caminhos devido a danos causados por inundações e outras calamidades	DMO	01-01-12	31-12-15	140.000	115.000	140.000	115.000							-25.000



MUNICÍPIO DE POMBAL

MODIFICAÇÕES AO PLANO PLURIANUAL DE INVESTIMENTOS

ANO 2012

Objectivo/ Programa/ Projecto/ Acção	Identif. do Projecto/ Acção	Código Orçamental	Descrição	Respo sável	Datas		2012				Anos Seguintes				Modifi- cação (+/- f)=(d)-(c)				
					Início	Fim	Total		Financ. Definido		Financ. Não Definido (e)	2013	2014	2015		Seg			
							Dot.Inicial (a)=(c)+(e)	Dot.Corrig. (b)=(d)+(f)	Dot.Inicial (c)	Dot.Corrig. (d)									
3.3.1.1.220	20021403		Variante à EN 350 em Albergaria dos Doze/Eguins	DMO	01-01-12	31-12-15	50.000	50.000			50.000				1.000.000				
3.3.1.1.220	20021404	02 07030308	Beneficiação e Reparação de estradas e caminhos	DMO	01-01-12	31-12-15	300.000	882.500	300.000	882.500				200.000	200.000	200.000			582.500
3.3.1.1.220	2009122	02 07030308	EM 531-1(CM 1038 / Marco / Ilha / Guia(EN109))	DMO	01-01-12	31-12-12	600.000	600.000	600.000	600.000									
3.3.1.1.220	20021406	02 07030308	Abertura de estradas e caminhos	DMO	01-01-12	31-12-15	25.000	25.000	25.000	25.000				25.000	25.000	25.000			
3.3.1.1.220	2003139	02 07030308	Construção, Beneficiação e Sinalização de Infra-estruturas nas Vias Rodoviárias	DMO	01-01-12	31-12-15	50.000	50.000	50.000	50.000				50.000	50.000	50.000			
3.3.1.1.220	2011119		CM 1071 (Vila Verde - Canaveira - Calvaria)	DMO	01-01-12	31-12-15								120.000					
3.3.1.1.220	20021410	02 07030313	Construção de muros de suporte	DMO	01-01-12	31-12-15	50.000	30.000	50.000	30.000				50.000	50.000	50.000			-20.000
3.3.1.1.220	2010162		CM 1060 (Carrapia - Marco da Pipa - Santiaís)	DMO	01-01-12	31-12-15									200.000				
3.3.1.1.220	2010163	02 07030308	CM 1039-1 (CM 1039 - Alto dos Mendes - EM 531)	DMO	01-01-12	31-12-15	140.000	140.000	140.000	140.000									
3.3.1.1.220	2010164		EM 529 (IC2 - Almagreira)	DMO	01-01-12	31-12-15								100.000					
3.3.1.1.220	2010165	02 07030308	CM 1062 (Marco da Pipa - Pipa - EN 1,6)	DMO	01-01-12	31-12-15	5.000	5.000	5.000	5.000									
3.3.1.1.220	2010166		EM 532 (Vila Cã - Infesta - Maçoeira (CM 1052-1))	DMO	01-01-12	31-12-15								100.000					
3.3.1.1.220	2010167	02 07030308	EM 501-1 (Vila Cã - Abiul)	DMO	01-01-12	31-12-15		190.000		190.000				150.000					190.000
3.3.1.1.220	2010170		Fomento de alternativas de acesso às pedreiras da Sicó e Barrocal	DMO	01-01-12	31-12-15									500.000				
3.3.1.1.222	2010178		Ligação Rodoviária do IC8 à Estrada Atlântica	DMO	01-01-12	31-12-15									500.000				
3.3.1.1.222	2011120		Variante da Charneca de Ligação da EN237 à EM 531	DMO	01-01-12	31-12-15								125.000					
3.3.1.1.23	2002		Obras de Arte e Pontões																
3.3.1.1.230	20021414	02 07030301	Construção e Beneficiação de passagens desniveladas rodoviárias	DMO	01-01-12	31-12-15	4.000	4.000	4.000	4.000				5.000	5.000	5.000			
3.3.1.1.230	20021415	02 07030301	Construção, Reparação e Beneficiação de pontões	DMO	01-01-12	31-12-15	75.000	75.000	75.000	75.000				50.000	50.000	50.000			
3.3.1.1.230	2004152	02 07030301	Reparação e Beneficiação da Ponte de Camide	DMO	01-01-12	31-12-15	8.000	8.000	8.000	8.000									
3.3.1.1.231	2007141	02 07030308	Reparação e Beneficiação de Obras de Arte e Pontões devido a danos causados por inundações e outras calamidades	DMO	01-01-12	31-12-15	220.000	289.000	220.000	289.000									69.000
3.3.1.1.24	2002		Sinalização e Toponímia																
3.3.1.1.240	20021417	02 07030309	Sinalização do Concelho	OA	01-01-12	31-12-15	20.000	27.000	20.000	27.000				20.000	20.000	20.000			7.000
3.3.1.1.240	20021418	02 07030309	Toponímia do Concelho	OA	01-01-12	31-12-15	1.000	3.000	1.000	3.000				1.000	1.000	1.000			2.000
3.3.1.1.240	2011121	02 07011002	Equipamento de Sinalização e Segurança	DMO	01-01-12	31-12-15	5.000	12.000	5.000	12.000				5.000	5.000	5.000			7.000
3.3.1.1.25	20021419	02 070111	Aquisição de ferramentas e utensílios	OA	01-01-12	31-12-15	1.000	1.000	1.000	1.000				1.000	1.000	1.000			
3.3.1.1.27	20021421	02 070301	Aquisição de terrenos	OA	01-01-12	31-12-15	10.000	15.500	10.000	15.500				10.000					5.500
3.3.1.1.28	2008112	02 07030308	Levantamentos Topográficos de Estradas e Caminhos	DMO	01-01-12	31-12-15	5.000	5.000	5.000	5.000				10.000	10.000	10.000			
3.3.1.2			Parques de Estacionamento																
3.3.1.2.04	20021425	02 07010405	Construção do Parque de estacionamento junto ao Centro de Saúde	DMO	01-01-12	31-12-13	600.000		600.000					1.150.000					-600.000
3.3.1.2.06	2004153		Aquisição de Terrenos	OA	01-01-12	31-12-15								5.000					
3.3.1.2.07	2004154	02 07011002	Aquisição e Beneficiação de Equipamentos	OA	01-01-12	31-12-15	1.000	1.000	1.000	1.000				100.000	5.000	5.000			
3.3.1.2.08	2004155	02 07010405	Beneficiação e Conservação de Parques de Estacionamento	DMO	01-01-12	31-12-15	1.000	1.000	1.000	1.000				5.000	5.000	5.000			
3.3.1.2.09	2010171	02 07010307	Construção do Parque de Estacionamento do Largo S. Sebastião	DMO	01-01-12	31-12-13	1.500.000	1.734.000	1.500.000	1.734.000				500.000					234.000
3.4.			Comércio e turismo																
3.4.1.			Mercados e feiras																
3.4.1.02	20021429	02 07010303	Beneficiação e conservação do Mercado Municipal de Pombal	DMO	01-01-12	31-12-15	100.000	50.000	100.000	50.000				200.000	50.000	50.000			-50.000
3.4.1.03	20021430	02 07010303	Beneficiação e conservação do Mercado dos Agricultores	DMO	01-01-12	31-12-15	5.000	5.000	5.000	5.000				5.000	5.000	5.000			
3.4.1.05	20021432		Feira do Gado (Antões)	DMO	01-01-12	31-12-15									50.000				
3.4.1.07	2007157	02 07010413	Beneficiação da feira semanal	DMO	01-01-12	31-12-15	5.000	5.000	5.000	5.000				5.000	5.000	5.000			
3.4.1.08	20021435	02 07010303	Construção e Beneficiação de Feiras e Mercados	DMO	01-01-12	31-12-15	5.000	5.000	5.000	5.000				5.000	5.000	5.000			
3.4.1.09	20021436	02 07011002	Aquisição e Reparação de equipamentos	OA	01-01-12	31-12-15	1.000	1.000	1.000	1.000				1.000	1.000	1.000			
3.4.2.			Turismo																
3.4.2.01	20021437	02 07010307	Beneficiação e Reparação do Solar da Quinta de Santana	DMO	01-01-12	31-12-15	1.000	1.000	1.000	1.000				5.000	5.000	5.000			
3.4.2.03	20021440	02 07030313	Promoção de Rotas e Circuitos	OA	01-01-12	31-12-15	500	500	500	500				1.000	1.000	1.000			
3.4.2.05	2008139	02 07011002	Aquisição e Beneficiação de Equipamentos	OA	01-01-12	31-12-15	10.000	10.000	10.000	10.000				5.000	5.000	5.000			
3.4.2.06	2010194	02 07030313	Promoção do Turismo de Natureza	OA	01-01-12	31-12-15	5.000	5.000	5.000	5.000				5.000	5.000	5.000			
3.4.2.04	2003		Valorização da Praia do Osso da Baleia																





MUNICÍPIO DE POMBAL

MODIFICAÇÕES AO PLANO PLURIANUAL DE INVESTIMENTOS

ANO 2012

TOTAL DE ALTERAÇÕES: 9			TOTAL DE REVISÕES: 3														
Objectivo/ Programa/ Projecto/ Acção	Identif. do Projecto/ Acção	Código Orçamental	Descrição	Respon- sável	Datas		2012					Anos Seguintes				Modifi- cação (+/-) (f)=(d)-(e)	
					Inicio	Fim	Total		Financ. Definido		Financ. Não Definido (e)	2013	2014	2015	Seg.		
							Dot. Inicial (a)=(c)+(e)	Dot. Corrig. (b)=(d)+(f)	Dot. Inicial (c)	Dot. Corrig. (d)							
3.4.2. 0401	2003 179	02 07030313	Construção de Parque de Campismo no Osso da Baleia	DMO	01-01-12	31-12-15		31.000		31.000			100.000	500.000			31.000
3.4.2. 0402	2009 116	02 07011002	Aquisição e Beneficiação de Equipamentos na praia do Osso da Baleia	OA	01-01-12	31-12-15	10.000	10.000	10.000	10.000			10.000	10.000	10.000		
3.4.2. 0403	2003 181		Requalificação do Parque de Estacionamento	DMO	01-01-12	31-12-15							500.000				
3.4.2. 0404	2003 182	02 07030313	Estrada Atlântica	DMO	01-01-12	31-12-12	200.000	58.000	200.000	58.000							-142.000
3.4.2. 0405	2003 183	02 070301	Aquisição de Terrenos	OA	01-01-12	31-12-15		15.000		15.000			5.000				15.000
3.4.2. 0406	2004 156		Aquisição de Imóveis	OA	01-01-12	31-12-15								10.000			
3.4.2. 0411	2009 134	02 07030313	Outras Intervenções	DMO	01-01-12	31-12-15	5.000	5.000	5.000	5.000			5.000	5.000	5.000		
3.4.2. 09	2003 184	02 07010307	Requalificação da casa da Guarda Norte	DMO	01-01-12	31-12-13	50.000	50.000	50.000	50.000			50.000				
3.4.2. 14	2004 157	02 07030313	Requalificação dos espaços públicos da Aldeia do Vale	DMPU	01-01-12	31-12-15	60.000	338.000	10.000	288.000	50.000		250.000				278.000
3.4.2. 19	2005 150		Valorização do corredor ecológico da Ribeira do Vale	DMPU	01-01-12	31-12-15								50.000			
3.4.2. 12	2009 118	02 07010307	CIMU-SICÓ - Centro de Interpretação e Museu da Serra de Sicó	DMO	01-01-12	31-12-15	2.315.000	8.000	2.315.000	8.000							-2.307.000
							62.437.500	57.109.820	50.312.500	44.984.820	12.125.000	56.383.730	18.940.500	8.043.500			-5.327.680

PRESIDENTE DO ORGÃO EXECUTIVO

Em \_\_\_ de \_\_\_\_\_ de \_\_\_\_

ORGÃO EXECUTIVO

Em \_\_\_ de \_\_\_\_\_ de \_\_\_\_





MUNICÍPIO DE POMBAL

MODIFICAÇÕES AO PLANO DE ACTIVIDADES MUNICIPAIS

ANO 2012

Objectivo/ Programa/ Projecto/ Accção	Identif. do Projecto/ Accção	Código Orçamental	Descrição	Espor- sável	Datas		2012				Anos Seguintes				Modifi- cação (+/-) (f)=(d)-(c)
					Início	Fim	Total		Financ. Definido		2013	2014	2015	Seg	
							Dot.Inicial (a)=(c)+(e)	Dot.Corrig. (b)=(d)+(f)	Dot.Inicial (c)	Dot.Corrig. (d)					
2.3.2.2. 01	2002 A 38	02 020204	Cat-Pombal	OA	01-01-12	01-12-15	4.320	4.320	4.320	4.320					
2.3.2.2. 02	2002 A 39	02 040701	Outras Participações	OA	01-01-12	01-12-15	4.000	4.000	4.000	4.000					
2.3.2.2. 04	2004 A 12	02 020225	Implementação da Rede Social	OA	01-01-12	01-12-15	500	500	500	500					
2.3.2.2. 05	2006 A 5	02 020225	Operacionalização do plano de desenvolvimento social	OA	01-01-12	01-12-15	51.000	55.000	51.000	55.000					4.000
2.3.2.2. 06	2010 A 8	02 040701	Criação da Loja Social	OA	01-01-12	01-12-15	500	2.000	500	2.000					1.500
2.3.2.3.			Apoio à Construção de Edifícios de I.P.S.S.												
2.3.2.3. 01	2009 A 12	02 080701	Centros Sociais	OA	01-01-12	01-12-15	20.000	529.500	20.000	529.500					509.500
2.3.2.3. 02	2009 A 13	02 080701	Lares	OA	01-01-12	01-12-15	400.000	580.500	400.000	580.500					180.500
2.3.2.3. 03	2009 A 14		Centros de Convívio	OA	01-01-12	01-12-15					50.000				
2.3.2.3. 04	2009 A 15		Unidades de Cuidados Continuados	OA	01-01-12	01-12-15					50.000				
2.3.2.3. 05	2009 A 16	02 080701	Creches	OA	01-01-12	01-12-15		10.000		10.000					10.000
2.3.2.3. 06	2009 A 17		Outros	OA	01-01-12	01-12-15					50.000				
2.3.2.3. 07	2009 A 18		Apoio à Aquisição de Terrenos	OA	01-01-12	01-12-15					5.000				
2.3.2.4.			Serviço de Acção Social												
2.3.2.4. 01	2002 A 49	02 020121	Actividades de Apoio à Terceira Idade	OA	01-01-12	01-12-15			1.500	5.000					3.500
2.3.2.4. 01	2002 A 49	02 040802	Actividades de Apoio à Terceira Idade												
2.3.2.4. 02	2002 A 50	02 040802	Apoio a Deficientes	OA	01-01-12	01-12-15	2.000	5.500	500	500					
2.3.2.4. 03	2002 A 51	02 040701	Comissão de Protecção de Crianças e Jovens em Risco	OA	01-01-12	01-12-15	500	500	500	500					
2.3.2.4. 04	2002 A 52	02 040802	Apoio a Migrantes, Minorias Étnicas e Indivíduos em Risco de Exclusão Social	OA	01-01-12	01-12-15	500	500	500	500					
2.3.2.4. 05	2010 A 1	02 050803	Políticas activas de Emprego e Formação Profissional	OA	01-01-12	01-12-15	21.000	21.000	21.000	21.000					
2.3.2.4. 06	2011 A 6	02 040802	Tele-Assistência ao Idoso	OA	01-01-12	01-12-15	3.500	6.000	3.500	6.000					2.500
2.3.2.4. 07	2002 A 37	02 040802	Apoio à Recuperação e Adaptação de habitações degradadas de municípios economicamente carenciados	OA	01-01-12	01-12-15	12.500	19.500	12.500	19.500	5.000				7.000
2.3.2.4. 08	2012 A 6	02 040802	Fundo de Apoio Especial	OA	01-01-12	31-12-15	7.500	3.500	7.500	3.500					-4.000
2.3.2.8. 01	2003 A 1	02 040802	Defesa do Consumidor	OA	01-01-12	01-12-15	500	500	500	500					
2.3.2.8. 02	2006 A 18		Apoio Jurídico e Contencioso	OA	01-01-12	01-12-15	500	500	500	500					
2.3.2.8. 02	2006 A 18		Protocolo com o Instituto do Consumidor	OA	01-01-12	01-12-15					5.000				
2.3.2.8. 03	2010 A 9	02 020121	Gabinete de Apoio ao consumidor	OA	01-01-12	01-12-15	500	500	500	500					
2.4.			Habituação e serviços colectivos												
2.4.2.			Ordenamento do território												
2.4.2.2.			Valorização Urbanística												
2.4.2.2. 03	2010 A 10	02 040701	Programa Villas (Regeneração Urbana)	OA	01-01-12	01-12-15	1.000		1.000						-1.000
2.4.2.2. 04	2010 A 11		Elaboração do plano de paisagem protegida da Serra de Sícó	OA	01-01-12	01-12-15					5.000				
2.4.4.			Abastecimento de Água												
2.4.4. 07	2005 A 12	02 020220	Monitorização da qualidade da água para consumo humano	DMAS	01-01-12	01-12-15	90.000	73.000	90.000	73.000	90.000	90.000	90.000	90.000	-17.000
2.4.4. 08	2006 A 6	02 020225	Sensibilização para a racionalização do consumo	OA	01-01-12	01-12-15	500	500	500	500					
2.4.4. 09	2006 A 7	02 020121	Tratamento e desinfecção de água para consumo doméstico	DMAS	01-01-12	01-12-15	26.196	39.596	26.196	39.596	25.000	25.000	25.000	25.000	13.400
2.4.5.			Resíduos sólidos												
2.4.5. 04	2002 A 57	02 020220	Recolha, Tratamento, Reciclagem de resíduos sólidos urbanos	DMAS	01-01-12	01-12-15	600.000	758.000	600.000	758.000	600.000	600.000	600.000	600.000	158.000
2.4.5. 08	2006 A 8	02 020225	Sensibilização e Informação	OA	01-01-12	01-12-15	500	500	500	500					
2.4.6.			Protecção do meio ambiente e conservação da natureza												
2.4.6.2.			Protecção do Meio Ambiente												
2.4.6.2. 03	2012 A 1	02 020225	Preservação dos recursos hídricos (Projecto RIOS)	OA	01-01-12	01-12-15	1.000	1.000	1.000	1.000					
2.4.6.2. 06	2002 A 58	02 020220	Sensibilização ambiental	OA	01-01-12	01-12-15	500	500	500	500					
2.4.6.2. 07	2003 A 2	02 020220	Acções de Defesa do Ambiente	OA	01-01-12	01-12-15	500	500	500	500					
2.4.6.2. 08	2012 A 2	02 020225	Implementação da Agenda 21 - Pombal	OA	01-01-12	01-12-15	1.000	1.000	1.000	1.000					
2.4.6.2. 18	2010 A 12	02 020225	Participação no projecto ECO XXI	OA	01-01-12	01-12-15	500	1.200	500	1.200					700
2.4.6.2. 21	2011 A 7	02 080701	Complicação em projectos e obras em pedreiras abandonadas do Concelho	OA	01-01-12	01-12-15	40.000	3.000	40.000	3.000					-37.000
2.4.6.3.			Higiene Pública												
2.4.6.3. 04	2002 A 59	02 020220	Combate à Proliferação de Lixéiras	OA	01-01-12	01-12-15	500	500	500	500					
2.4.6.3. 05	2004 A 16	02 020220	Desratização, Desparasitação e Desinfestação	OA	01-01-12	01-12-15	7.500	7.500	7.500	7.500	10.000	10.000	10.000		
2.5.			Serviços culturais, recreativos e religiosos												
2.5.1.			Cultura												
2.5.1. 05	2002		Promoção e Animação Cultural												
2.5.1. 0501	2002 A 60	02 020121	Feira do Coleccionismo	OA	01-01-12	01-12-15			100	100					
2.5.1. 0501	2002 A 60	02 020225	Feira do Coleccionismo	OA	01-01-12	01-12-15	600	1.600	500	1.500					1.000
2.5.1. 0502	2002 A 61	02 020121	Feira do Livro	OA	01-01-12	01-12-15			1.000	1.000					
2.5.1. 0502	2002 A 61	02 020225	Feira do Livro	OA	01-01-12	01-12-15	21.000	23.000	20.000	22.000					2.000
2.5.1. 0503	2002 A 62	02 020121	Feira do Artesanato e Gastronomia	OA	01-01-12	01-12-15			10.000	10.000					
2.5.1. 0503	2002 A 62	02 020225	Feira do Artesanato e Gastronomia	OA	01-01-12	01-12-15	30.000	58.000	20.000	48.000					28.000
2.5.1. 0504	2002 A 63	02 020121	Festival de Teatro	OA	01-01-12	01-12-15			500	500					



MUNICÍPIO DE POMBAL

MODIFICAÇÕES AO PLANO DE ACTIVIDADES MUNICIPAIS

ANO 2012

TOTAL DE ALTERAÇÕES: 9			TOTAL DE REVISÕES: 0							2012					Anos Seguintes				Modifi- cação (+/-) (f)=(d)-(c)
Objectivo/ Projecto/ Acção	Identif. do Projecto/ Acção	Código Orçamental	Descrição	Respo- sável	Datas		Total		Financ. Definido		Financ. Não Definido (e)	2013	2014	2015	Seg				
					Início	Fim	Dot. Inicial (a)=(c)+(e)	Dot. Corrig. (b)=(d)+(f)	Dot. Inicial (c)	Dot. Corrig. (d)									
2.5.1. 0504	2002 A 63	02 020225	Festival de Teatro					5.500	11.700	5.000	11.200							6.200	
2.5.1. 0507	2007 A 6	02 020225	Encontro de literatura infanto-juvenil	OA	01-01-12	01-12-15		10.000	13.600	10.000	13.600							3.600	
2.5.1. 0509	2009 A 9	02 020121	Animação de Espaços Culturais	OA	01-01-12	01-12-15				1.000	1.000							1.000	
2.5.1. 0509	2009 A 9	02 020225	Animação de Espaços Culturais					16.000	15.500	15.000	14.500							-500	
2.5.1. 0515	2002 A 74	02 020121	Outras Actividades Culturais e Recreativas	OA	01-01-12	01-12-15				5.000	15.000							10.000	
2.5.1. 0515	2002 A 74	02 020225	Outras Actividades Culturais e Recreativas					25.000	42.500	20.000	27.500							7.500	
2.5.1. 0516	2011 A 8	02 020225	Programação Cultural em Rede - CULTREDE - 2011/2013	OA	01-01-12	01-12-15		60.000	65.500	60.000	65.500	60.000						5.500	
2.5.1. 0518	2004 A 18	02 020216	Exposições	OA	01-01-12	01-12-15		5.000	9.000	5.000	9.000		60.000					4.000	
2.5.1. 07	2002		Comemorações																
2.5.1. 0702	2002 A 80	02 020121	Festas do Bodo	OA	01-01-12	01-12-15				1.000	2.000							1.000	
2.5.1. 0702	2002 A 80	02 020225	Festas do Bodo					51.000	125.000	50.000	123.000							73.000	
2.5.1. 0703	2012 A 4	02 020121	Comemorações dos 500 anos do Foral Manuelino	OA	01-01-12	01-12-15				1.000	3.000							2.000	
2.5.1. 0703	2012 A 4	02 020225	Comemorações dos 500 anos do Foral Manuelino					11.000	13.000	10.000	10.000								
2.5.1. 08	2002 A 81	02 040701	Apoio ao funcionamento Associações Culturais e Recreativas	OA	01-01-12	01-12-15		150.000	256.500	150.000	256.500							106.500	
2.5.1. 09	2002 A 82	02 080701	Apoio às infra-estruturas Associações Culturais e Recreativas	OA	01-01-12	01-12-15		5.000	251.000	5.000	251.000							246.000	
2.5.1. 11	2008 A 3	02 04050102	Apoio à realização de eventos culturais promovidos pelas Freguesias	OA	01-01-12	01-12-15		500	2.000	500	2.000							1.500	
2.5.2.			Desporto, recreio e lazer																
2.5.2. 17	2002 A 84	02 040701	Apoio ao funcionamento das Associações Desportivas e Recreativas	OA	01-01-12	01-12-15		350.000	422.000	350.000	422.000							72.000	
2.5.2. 18	2002 A 85	02 080701	Apoio às Infra-estruturas das Associações Desportivas e Recreativas	OA	01-01-12	01-12-15		20.000	160.500	20.000	160.500							140.500	
2.5.2. 19	2002		Organização de Provas Desportivas																
2.5.2. 1902	2002 A 87	02 020121	Milha Urbana	OA	01-01-12	01-12-15				3.500	3.500								
2.5.2. 1902	2002 A 87	02 020225	Milha Urbana					4.500	5.300	1.000	1.800							800	
2.5.2. 1903	2002 A 88	02 020225	Pombal em Movimento	OA	01-01-12	01-12-15		2.000	5.000	2.000	5.000							3.000	
2.5.2. 1905	2005 A 3	02 020121	Corrida do Bodo	OA	01-01-12	01-12-15				1.000	1.000								
2.5.2. 1905	2005 A 3	02 020225	Corrida do Bodo					11.000	11.000	10.000	10.000								
2.5.2. 1907	2002 A 92	02 020121	Outras Organizações de Provas Desportivas	OA	01-01-12	01-12-15				2.000	2.000								
2.5.2. 1907	2002 A 92	02 020225	Outras Organizações de Provas Desportivas					15.000	10.000	13.000	8.000							-5.000	
2.5.2. 1909	2010 A 14	02 020121	Pombal - Centro Nacional de Atletismo no Inverno	OA	01-01-12	01-12-15				1.000	1.000								
2.5.2. 1909	2010 A 14	02 020225	Pombal - Centro Nacional de Atletismo no Inverno					1.500	1.500	500	500								
2.5.2. 21	2008 A 4	02 04050102	Apoio à realização de eventos desportivos promovidos pelas Freguesias	OA	01-01-12	01-12-15		500	500	500	500								
2.5.2. 22	2012 A 3	02 020225	Ocupação de Tempos Livres (OTL)	OA	01-01-12	01-12-15		2.500	2.500	2.500	2.500								
2.5.2. 23	2010 A 13	02 080701	Requalificação de Campos de Associações Desportivas	OA	01-01-12	01-12-15				44.000	44.000		25.000					44.000	
2.5.3.			Outras Actividades Cívicas e Religiosas																
2.5.3. 01	2005 A 7	02 040701	Actividades de Escutismo Juventude	OA	01-01-12	01-12-15		10.500	14.000	10.500	14.000							3.500	
2.5.3. 02	2006		Juventude																
2.5.3. 0203	2006 A 15	02 040701	Apoio a Associações Juvenis	OA	01-01-12	01-12-15		9.000	9.000	9.000	9.000								
2.5.3. 0204	2006 A 16	02 020225	Actividades Juvenis	OA	01-01-12	01-12-15		500	500	500	500								
2.5.3. 0205	2010 A 15	02 020225	Conselho Municipal da Juventude	OA	01-01-12	01-12-15		1.000	1.000	1.000	1.000								
2.5.3. 0206	2010 A 22	02 020121	Semana da Juventude	OA	01-01-12	01-12-15				1.000	1.000								
2.5.3. 0206	2010 A 22	02 020225	Semana da Juventude					15.000	15.000	14.000	14.000								
2.5.3. 0207	2010 A 16	02 040802	Programa de Bolsa Emprego p/ Jovens Licenciados	OA	01-01-12	01-12-15		1.000	1.000	1.000	1.000								
2.5.3. 0208	2011 A 10		Apoio a Associações de Estudantes	OA	01-01-12	01-12-15							2.000						
2.5.3. 03	2007 A 8	02 020225	Outras Actividades	OA	01-01-12	01-12-15		500	500	500	500								
2.5.3. 04	2007 A 9	02 080701	Apoio a Infra-estruturas de Entidades Cívicas e Religiosas	OA	01-01-12	01-12-15		25.000	96.000	25.000	96.000							71.000	
2.5.3. 05	2008 A 2	02 040701	Apoio ao funcionamento de Entidades Cívicas e Religiosas	OA	01-01-12	01-12-15		1.000	1.500	1.000	1.500							500	
3.			Funções Económicas																
3.1.			Agricultura, pecuária, silvicultura, caça e pesca																
3.1.2.			Planeamento e Prevenção Florestal																
3.1.2. 03	2002 A 10	02 020220	Prevenção dos Incêndios Florestais do Concelho de Pombal (sapadores florestais)	OA	01-01-12	01-12-15		80.000	92.500	80.000	92.500							12.500	
3.1.2. 01	2005 A 14	02 040701	Instituição e funcionamento de Gabinete de Apoio	OA	01-01-12	01-12-15		12.000	12.000	12.000	12.000								
3.1.2. 02	2005 A 15	02 020121	Actividades de prevenção para Incêndios Florestais	OA	01-01-12	01-12-15				500	500								
3.1.2. 02	2005 A 15	02 020225	Actividades de prevenção para Incêndios Florestais					1.500	3.500	1.000	3.000							2.000	
3.2.			Indústria e energia																





MUNICÍPIO DE POMBAL

MODIFICAÇÕES AO PLANO DE ACTIVIDADES MUNICIPAIS

ANO 2012

TOTAL DE ALTERAÇÕES: 9			TOTAL DE REVISÕES: 0																
Objectivo/ Projecto/ Acção	Identif. do Projecto/ Acção	Código Orçamental	Descrição	Respo- sável	Datas		2012				Anos Seguintes				Modifi- cação (+/-) (f)=(d)-(c)				
					Início	Fim	Total		Financ. Definido		Financ. Não Definido (e)	2013	2014	2015		Seg			
							Dot.Inicial (a)=(c)+(e)	Dot.Corrig. (b)=(d)+(f)	Dot.Inicial (c)	Dot.Corrig. (d)									
4.2.3.			Comparticipações Assoc. Intermunicipais, Parcerias e Quotiz. Outras Associações Intermunicipais																
4.2.3. 01	2002		Comparticipações e Transferências para outras Associações Intermunicipais	OA	01-01-12	01-12-15			1.000	1.000			5.000						
4.2.3. 0101	2009 A 5	02 04050104	Comparticipações e Transferências para outras Associações Intermunicipais				2.000	2.000	1.000	1.000									
4.2.3. 0104	2009 A 10	02 04050104	Comparticipações e outras Transferências para a Comunidade Intermunicipal do Pinhal Litoral	OA	01-01-12	01-12-15	80.000	119.150	80.000	119.150									39.150
4.2.3. 0105	2011 A 19	02 04050104	Comparticipações e outras Transferências para a RUCI - Agência dos Castelos e Muralhas Medievais do Mondego	OA	01-01-12	01-12-15	20.000	20.000	20.000	20.000									
4.2.3. 0106	2011 A 20	02 08050104	Comparticipações e outras Transferências para as Terras de Sicó AMLEI	OA	01-01-12	01-12-15	10.000	10.000	10.000	10.000									
4.2.3. 02	2002		Outras Parcerias	OA	01-01-12	01-12-15	5.000	5.000	5.000	5.000									
4.2.3. 0202	2004 A 27	02 08050104	Comparticipações e outras Transferências p/ AMLEI	OA	01-01-12	01-12-15	9.600	17.600	9.600	17.600									8.000
4.2.3. 0204	2005 A 10	02 04050104	Amortização de Capital à Associações Intermunicipais	OA	01-01-12	01-12-15	1.600	2.100	1.600	2.100									500
4.2.3. 0205	2004 A 23	02 08050104	Pagamento de Juros a Associações Intermunicipais	OA	01-01-12	01-12-15	200	200	200	200									
4.2.3. 0206	2004 A 24	02 04050104	Quotizações	OA	01-01-12	01-12-15	40.000	40.000	40.000	40.000									
4.2.3. 04	2005 A 9	02 04050104	Transferências p/ a Administração Central	OA	01-01-12	01-12-15	11.000	11.000	11.000	11.000		10.000	10.000	10.000					
4.2.4.			Adm. Publica - Administração Central - DGAL	OA	01-01-12	01-12-15	137.000	144.632	137.000	144.632		150.000	150.000	150.000					7.632
4.2.4. 01	2003 A 11	02 040305	Adm. Publica - Administração Central - DGAL	OA	01-01-12	01-12-15	11.000	11.000	11.000	11.000		10.000	10.000	10.000					
4.2.4. 02	2011 A 21	02 010301	Adm. Publica - Administração Central - SNS	OA	01-01-12	01-12-15	140.000	213.000	140.000	213.000									73.000
4.2.5.			Apoios e Transferências para as Freguesias																
4.2.5. 01	2004		Protocolos, Acordos e outros Apoios para as Freguesias	OA	01-01-12	01-12-15	10.000	443.300	5.000	245.000									240.000
4.2.5. 03	2002 A 12	02 08050102	Apoio à Constr., Benef. e Reparação de Edifícios das Juntas de Freguesia	OA	01-01-12	01-12-15	35.000	35.000	35.000	35.000		35.000	35.000	35.000					
4.2.5. 0101	2004 A 29	02 04050102	Freguesia de Abiúl	OA	01-01-12	01-12-15	35.000	35.000	35.000	35.000		35.000	35.000	35.000					
4.2.5. 0102	2004 A 30	02 04050102	Freguesia de Pombal	OA	01-01-12	01-12-15	35.000	35.000	35.000	35.000		35.000	35.000	35.000					
4.2.5. 0103	2004 A 31	02 04050102	Freguesia de Redinha	OA	01-01-12	01-12-15	35.000	35.000	35.000	35.000		35.000	35.000	35.000					
4.2.5. 0104	2004 A 32	02 04050102	Freguesia de Vila Cá	OA	01-01-12	01-12-15	35.000	35.000	35.000	35.000		35.000	35.000	35.000					
4.2.5. 0105	2010 A 3	02 04050102	Freguesia da Pelariga	OA	01-01-12	01-12-15	35.000	35.000	35.000	35.000		35.000	35.000	35.000					
4.2.5. 02	2004 A 33	02 04050102	Protocolos, Acordos e outros Apoios para as Freguesias	OA	01-01-12	01-12-15			5.000	198.300									193.300
4.3.			Diversas não especificadas																
4.3.1.			Participação em Sociedades, Associações e S. Empresarial Local																
4.3.1. 01	2002		Participação em Sociedades do Sector Empresarial Local																
4.3.1. 0101	2002 A 124		Participação na POMBALPROF	OA	01-01-12	01-12-15													40.000
4.3.1. 0103	2002 A 126	02 090702	PMU-GEST	OA	01-01-12	01-12-15	500	500	500	500									
4.3.1. 03	2002		Participação em Sociedades e Associações Intermunicipais																
4.3.1. 0301	2002 A 127	02 090701	Participação na VALORLIS	OA	01-01-12	01-12-15	500	500	500	500									
4.3.1. 0303	2002 A 131	02 090702	Participação na AMLEI	OA	01-01-12	01-12-15	100	100	100	100									
4.3.1. 0304	2009 A 11	02 090702	Participação na Comunidade Intermunicipal do Pinhal Litoral	OA	01-01-12	01-12-15	100	100	100	100									
4.3.1. 0309	2004 A 28	02 090702	Outras Participações	OA	01-01-12	01-12-15	100	100	100	100									
							8.084.669	10.956.501	8.084.669	10.956.501		5.139.000	4.631.000	4.671.000					2.871.832

PRESIDENTE DO ORGÃO EXECUTIVO  
Em \_\_\_ de \_\_\_\_\_ de \_\_\_\_

ORGÃO EXECUTIVO  
Em \_\_\_ de \_\_\_\_\_ de \_\_\_\_



MUNICÍPIO DE POMBAL  
CONTRATAÇÃO ADMINISTRATIVA - SITUAÇÃO DOS CONTRATOS

ANO 2012

Entidade	Contrato				Visto do Tribunal de Contas		Data do primeiro pagamento	Pagamentos na Gerência				Pagamentos acumulados				Obs.
	Objecto	Data	Valor	Modalidades de adjudicação	Numero do registro	Data		Trabalhos normais	Revisão de preços	Trabalhos a mais	Total	Trabalhos normais	Revisão de preços	Trabalhos a mais	Total	
EMPREITADAS DE OBRAS PÚBLICAS																
RODRIGUES, IRMÃOS, LDA	BENEFICIAÇÃO, REPARAÇÃO E CONSERVAÇÃO DE EDIFÍCIOS ESCOLARES/(REMODELAÇÃO DO RECREIO DA ESCOLA DA MOITA DO BOI)	10-01-12	24.460,50	AD	0		18-09-12	25.959,93	0,00	0,00	25.959,93	25.959,93	0,00	0,00	25.959,93	
ABICALÇADAS - PAVIMENTOS E CALÇADAS, LDA	CONSTRUÇÃO DO CENTRO DE SAÚDE DE ALMAGREIRA (ARRANJOS EXTERIORES)	10-01-12	18.998,41	CP	0		08-05-12	20.138,31	0,00	0,00	20.138,31	20.138,31	0,00	0,00	20.138,31	
CONSTRUÇÕES VIASMANSO, LDA	FREGUESIAS DA MATA MATA MOURISCA/ASFALTAGEM DE ESTRADAS E CAMINHOS NA FREGUESIA - CM 1028 (MATA MOURISCA-ESPINHEIRAS E.M.605), CM 1034 (MATA MOURISCA) - PORTO LAMEIRO - ESTEVÃES) e	11-01-12	221.451,79	CP	0		25-05-12	234.526,90	0,00	0,00	234.526,90	234.526,90	0,00	0,00	234.526,90	
IBERSILVA - SUCURSAL EM PORTUGAL	RECUPERAÇÃO E REVITALIZAÇÃO DO CASTELO DE POMBAL E ZONA ENVOLVENTE - PROC. 07/2008 - REVISÃO DE PREÇOS	12-11-08	8.220,95	CP	1712	22-01-09	12-10-12	0,00	8.714,21	0,00	8.714,21	0,00	8.714,21	0,00	8.714,21	
ABICALÇADAS - PAVIMENTOS E CALÇADAS, LDA	CONSTRUÇÃO E REPARAÇÃO DE PASSEIOS E LARGOS (MANUTENÇÃO NA ÁREA URBANA DE POMBAL) PROC.07/2010	26-04-10	61.462,50	AD	0		30-01-12	27.641,93	0,00	0,00	27.641,93	64.897,46	0,00	0,00	64.897,46	
MANUEL DA CONCEIÇÃO ANTUNES - CONSTR. E OBRAS PÚBLICAS, SA	CM 1039-1 (CM 1039- ALTO DOS MENDES - PM 531) PROCº 03/11	17-05-11	79.352,98	CP	0		30-05-12	99.922,50	0,00	0,00	99.922,50	99.922,50	0,00	0,00	99.922,50	
CONSTRUÇÕES JULIO LOPES, S.A.	REVISÃO DE PREÇOS - "FREGUESIA DE CARRIÇO/ARRUAMENTOS NA FREGUESIA (LUGARES DE MATOS DO CARRIÇO,CARRIÇO,VIEIRINHOS,SILVEIRINHA PEQUENA,SILVEIRINHAGRANDE E MURRA) - PROC Nº 20/2009	22-07-09	4.551,47	CP	0		18-07-12	0,00	4.824,56	0,00	4.824,56	0,00	4.824,56	0,00	4.824,56	
MAJOR, SANTOS & FILHOS, LDA.	BENEFICIAÇÃO DE BAIROS SOCIAIS (REPARAÇÃO DE DANOS, NAS PARTES COMUNS DOS EDIFÍCIOS DO BAIRRO SÃO JOÃO DE DEUS)	19-03-12	15.240,00	AD	0		21-08-12	13.863,69	0,00	0,00	13.863,69	13.863,69	0,00	0,00	13.863,69	
CONSTRUÇÕES JULIO LOPES, S.A.	REVISÃO DE PREÇOS PROC. Nº 30/2009 - PISTA DE AEROMODELISMO - INFRA-ESTRUTURAS (PAVIMENTAÇÃO DA PISTA)		1.491,21	CP	0		23-07-12	0,00	1.580,68	0,00	1.580,68	0,00	1.580,68	0,00	1.580,68	
DOMINCONSTRUÇÕES 2, LDA.	ABASTECIMENTO DE AGUA AO TRAVASSO - FLANDES / CONSTRUÇÃO DA REDE DE SANEAMENTO DO TRAVASSO - FLANDES.		30.395,72	CP	0		13-04-12	0,00	31.654,96	0,00	31.654,96	0,00	31.654,96	0,00	31.654,96	
DOMINCONSTRUÇÕES - PAVIMENTOS E CONSTRUÇÕES, LDA.	REVISÃO DE PREÇOS - CONSTRUÇÃO E REPARAÇÃO DE PASSEIOS E LARGOS (LUGAR DE REIS - ALMAGREIRA) PROC. 35/2010		471,41	CP	0		18-07-12	0,00	499,69	0,00	499,69	0,00	499,69	0,00	499,69	



MUNICÍPIO DE POMBAL  
CONTRATAÇÃO ADMINISTRATIVA - SITUAÇÃO DOS CONTRATOS

ANO 2012

Entidade	Contrato				Visto do Tribunal de Contas		Data do primeiro pagamento	Pagamentos na Gerência				Pagamentos acumulados				Obs.
	Objecto	Data	Valor	Modalidades de adjudicação	Numero do registo	Data		Trabalhos normais	Revisão de preços	Trabalhos a mais	Total	Trabalhos normais	Revisão de preços	Trabalhos a mais	Total	
EMPREITADAS DE OBRAS PÚBLICAS																
MANUEL DA CONCEIÇÃO ANTUNES - CONSTR. E OBRAS PUBLICAS, SA	FREGUESIA DE CARNIDE/ASFALTAGEM DE ESTRADAS E CAMINHOS NA FREGUESIA(AARRUAMENTOS EM CARNIDE DE CIMA, CAVADA, CASAS DE BAIXO E VALEIRÃO).	12-10-11	172.731,30	CP		0	30-05-12	178.317,88	0,00	0,00	178.317,88	178.317,88	0,00	0,00	178.317,88	
JOAQUIM RODRIGUES SILVA & FILHOS, LDA.	AMPLIAÇÃO DA REDE DE SANEAMENTO NA FREGUESIA DE POMBAL - LIGAÇÃO DO PARQUE INDUSTRIAL MANUEL DA MOTA PROC37/10 AMPLIAÇÃO DA REDE DEC SANEAMENTO NA FREGUESIA DE POMBALMANUEL DA MOTA À QUINTA DA GRAMELA	05-11-10	62.919,80	AD		0	30-01-12	1.302,28	0,00	0,00	1.302,28	60.247,70	0,00	0,00	60.247,70	
JOPONTE - CONSTRUÇÕES, S.A.	CONSTRUÇÃO, REPARAÇÃO E BENEFICIAÇÃO DE JARDINS DE INFÂNCIA (ESCOLA COR DE ROSA/POMBAL)		16.678,70	AD		0	30-05-12	9.658,39	0,00	0,00	9.658,39	9.658,39	0,00	0,00	9.658,39	
CROPE - ENGENHARIA, LDA.	REPARAÇÃO E BENEFICIAÇÃO DE OBRAS DE ARTE E PONTÕES DEVIDO A DANOS CAUSADOS POR INUNDAÇÕES E OUTRAS CALAMIDADES (PONTÃO SOBRE O RIO ARUNCA / ROUBÃ (LIMITE FREGUESIAS SANTIAGO/S. SIMÃO DE LITÉM)- CONCE	11-08-11	147.500,00	AD		0	30-01-12	108.474,56	0,00	0,00	108.474,56	156.349,99	0,00	0,00	156.349,99	
SOCITOP - UNIPessoal, LDA	FREGUESIA DE LOURIÇAL / ASFALTAGEM DE ESTRADAS E CAMINHOS NA FREGUESIA (REQUALIFICAÇÃO DO C.M.1015 e E.N. 237 e CASAS D e ALÉM e BORDA DO RIO)	01-09-11	82.285,69	AD		0	24-02-12	11.650,63	0,00	0,00	11.650,63	86.093,99	0,00	0,00	86.093,99	
VERSUS - CONSTRUÇÃO CIVIL E OBRAS PUBLICAS, SA	ESTRADA ATLÂNTICA (SINALIZAÇÃO)	10-10-11	74.503,07	AD		0	30-01-12	22.434,79	0,00	0,00	22.434,79	73.821,65	0,00	0,00	73.821,65	
RODRIGUES, IRMÃOS, LDA	CONSTRUÇÃO, REPARAÇÃO E BENEFICIAÇÃO DE JARDINS DE INFÂNCIA (ESCOLA COR DE ROSA/AQUECIMENTO)	16-09-11	38.700,00	AD		0	30-01-12	20.179,53	0,00	0,00	20.179,53	41.022,00	0,00	0,00	41.022,00	
DOMINCONSTRUÇÕES - PAVIMENTOS E CONSTRUÇÕES, LDA.	ARRANJOS URBANÍSTICOS E PASSEIOS NAS SEDES DE FREGUESIA (MEIRINHAS - RUA DO COMÉRCIO)PROC. Nº47/2010	17-01-11	86.774,58	AD		0	08-05-12	0,00	0,00	27.839,97	27.839,97	0,00	0,00	82.076,58	82.076,58	
SOCITOP - UNIPessoal, LDA	FREGUESIA DE POMBAL/ASFALTAGEM DE ESTRADAS E CAMINHOS NA FREGUESIA(AARRUAMENTOS EM POUSIOS, CUMIEIRA, CHARNECA, POMBAL,CASAL VELHO, ROUSSA E CARREGUEIRO.PROC.Nº45/2011	10-01-12	226.210,99	CP		0	25-05-12	183.779,12	0,00	0,00	183.779,12	183.779,12	0,00	0,00	183.779,12	
JOAQUIM RODRIGUES SILVA & FILHOS, LDA.	CONSTRUÇÃO DA ETAR E EMISSÁRIOS DA PELARIGA-ALMAGREIRA(EMISSÁRIOS E1,E1.1 E E1.2 - PROC. Nº 69/2008	25-01-11	495.025,42	CP	236	26-04-11	27-07-12	44.152,84	0,00	0,00	44.152,84	489.782,35	0,00	0,00	489.782,35	





MUNICÍPIO DE POMBAL

CONTRATAÇÃO ADMINISTRATIVA - SITUAÇÃO DOS CONTRATOS

ANO 2012

Entidade	Contrato				Visto do Tribunal de Contas		Data do primeiro pagamento	Pagamentos na Gerência				Pagamentos acumulados				Obs.
	Objecto	Data	Valor	Modalidades de adjudicação	Numero do registo	Data		Trabalhos normais	Revisão de preços	Trabalhos a mais	Total	Trabalhos normais	Revisão de preços	Trabalhos a mais	Total	
EMPREITADAS DE OBRAS PÚBLICAS																
DOMINCONSTRUÇÕES 2, LDA.	REQUALIFICAÇÃO DAS MARGENS DO RIO ARUNCA ENTRE A PONTE DAS BARROCAS E A PONTE DA CENTRAL DE CAMIONAGEM(TROÇO ENTRE A ZONA DESPORTIVA E O AÇUDE DE FLANDES)PROC. Nº39/2010	24-01-11	663.605,07	CP	202	14-04-11	23-02-12	223.082,07	0,00	0,00	223.082,07	667.232,14	0,00	0,00	667.232,14	
SOTEOL - SOCIEDADE TERRAPLANAGENS DO OESTE LDA.	BENEF. E REP. ESTRADAS E CAMINHOS (VARIANTE RUA DO RIO - CASAIS D'ALÉM - BARBAS NOVAS (FREGUESIA DO LOURIÇAL - FREGUESIA DE ALMAGREIRA)PROC. Nº60/2011	18-01-12	40.763,00	AD	0		30-05-12	34.995,15	0,00	0,00	34.995,15	34.995,15	0,00	0,00	34.995,15	
LUSOSICO - CONSTRUÇÕES, LDA	CONSTRUÇÃO DE REDE DE SANEAMENTO DA MARINHA DA GUIA - CABEÇO (PARTE), CAXARIA E VALE LEZIDE - CARRIÇO	26-01-12	1.282.043,19	CP	238	10-05-12	26-06-12	547.947,84	0,00	0,00	547.947,84	547.947,84	0,00	0,00	547.947,84	
JOAQUIM RODRIGUES SILVA & FILHOS, LDA.	RECUPERAÇÃO E REVITALIZAÇÃO DO CASTELO DE POMBAL E ZONA ENVOLVENTE	12-11-08	660.306,21	CP	1712	22-01-09	28-09-12	0,00	15.686,16	0,00	15.686,16	634.055,62	15.686,16	0,00	649.741,78	
CONSTRUÇÕES J.J.R. & FILHOS, S.A.	CONSTRUÇÃO DA CONDUA ADUTORA, EST. ELEVATÓRIA E RESERVATÓRIOS ENTRE CAXARIA E PARQUE INDUSTRIAL MANUEL DA MOTA (CONDUTA ADUTORA ENTRE CAXARIA / CARRIÇO E PI MANUEL DA MOTA)	26-01-12	1.832.310,50	CP	117	16-05-12	19-10-12	746.362,45	0,00	0,00	746.362,45	746.362,45	0,00	0,00	746.362,45	
CONSTRUÇÕES VIEIRA MENDES, LDA.	CONSTRUÇÃO DA CONDUA ADUTORA, EST. ELEVATÓRIA E RESERVATÓRIOS ENTRE CAXARIA E PARQUE INDUSTRIAL MANUEL DA MOTA (CONDUTA ADUTORA ENTRE CAXARIA / CARRIÇO E PI MANUEL DA MOTA)	26-01-12	1.832.310,50	CP	177	16-05-12	19-10-12	892.648,43	0,00	0,00	892.648,43	892.648,43	0,00	0,00	892.648,43	
CONSTRUÇÕES JULIO LOPES, S.A.	ASF. ESTR. CAM. FREG. VILA CÀ (ARRUAM, LAMEIROS, VAGINHA, CASAIS, C. ULMEIRO, VILA CÀ E OUTEIRO DO MOINHO)		124.366,88	CP	0		19-07-02	24.529,70	0,00	0,00	24.529,70	130.816,63	0,00	0,00	130.816,63	
CONSORCIO ARQUIJARDIM, SA / LENA - ENGENHARIA E CONSTRUÇÕES, SA	REQUALIFICAÇÃO E REESTRUTURAÇÃO DO CENTRO HISTÓRICO DA CIDADE DE POMBAL	30-01-12	2.478.206,88	CP	239	05-04-12	27-06-12	287.550,57	0,00	0,00	287.550,57	287.550,57	0,00	0,00	287.550,57	
JOAQUIM RODRIGUES SILVA & FILHOS, LDA.	CONSTRUÇÃO DA REDE DE SANEAMENTO DE ÁGUA TRAVESSA E MATOSOS	30-01-12	544.827,00	CP	262	30-07-12	30-11-12	86.835,91	0,00	0,00	86.835,91	86.835,91	0,00	0,00	86.835,91	
DOMINCONSTRUÇÕES 2, LDA.	CONSTRUÇÃO DE EMISSÁRIOS DE CARRIÇO-LOURIÇAL (E2, E2.1, E2.2 E E2.2.1)	26-09-11	688.403,96	CP	1655	25-01-12	13-04-12	311.024,25	0,00	0,00	311.024,25	311.024,25	0,00	0,00	311.024,25	
OLIVEIRAS S.A.	SISTEMA INTEGRADO DE ABASTECIMENTO DE AGUA AO CONCELHO DE POMBAL A PARTIR DA MATA DO URSO (PESQUISA E CAPTAÇÃO DE AGUA EM MATA DO URSO (CONDUTAS DE LIGAÇÃO DOS FUROS À ETA))	30-01-12	663.603,82	CP	198	16-05-12	28-12-12	92.528,73	0,00	0,00	92.528,73	92.528,73	0,00	0,00	92.528,73	



MUNICÍPIO DE POMBAL

CONTRATAÇÃO ADMINISTRATIVA - SITUAÇÃO DOS CONTRATOS

ANO 2012

Entidade	Contrato				Visto do Tribunal de Contas		Data do primeiro pagamento	Pagamentos na Gerência				Pagamentos acumulados				Obs.
	Objecto	Data	Valor	Modalidades de adjudicação	Numero do registro	Data		Trabalhos normais	Revisão de preços	Trabalhos a mais	Total	Trabalhos normais	Revisão de preços	Trabalhos a mais	Total	
EMPREITADAS DE OBRAS PÚBLICAS																
LUSOSICO - CONSTRUÇÕES, LDA	CONSTRUÇÃO DE REDES DE SANEAMENTO DE VILA CÃ (REDE DE SANEAMENTO DOS LUGARES DE TOURIL, CARRIAPA, LAMEIROS E OUTROS LUGARES PROC. Nº48/2010)	08-02-11	290.172,61	CP	0		23-04-12	32.070,35	0,00	0,00	32.070,35	290.779,75	0,00	0,00	290.779,75	
CARMATIFIL - CONSTRUÇÕES, LDA	CONSTRUÇÃO E REPARAÇÃO DE PASSEIOS E LARGOS (PASSEIOS NA ALDEIA DOS REDONDOS/POMBAL)	31-01-12	180.066,10	CP	0		18-05-12	92.130,12	0,00	0,00	92.130,12	92.130,12	0,00	0,00	92.130,12	
PREDILOURA - CONSTRUÇÕES UNIPessoal, LDA	CONSTRUÇÃO E REPARAÇÃO DE PASSEIOS E LARGOS (CONSTRUÇÃO DE PASSEIOS NO ACESSO AO CEMITÉRIO DE CARNIDE, ALTO DOS MENDES E MENDES E RUA DA JUNTA FREG. CARNIDE)	31-01-12	121.389,00	CP	0		01-06-12	112.236,22	0,00	0,00	112.236,22	112.236,22	0,00	0,00	112.236,22	
ABICALÇADAS - PAVIMENTOS E CALÇADAS, LDA	CONSTRUÇÃO E REPARAÇÃO DE PASSEIOS E LARGOS (PASSEIOS NA URBANIZAÇÃO DA BELA VISTA E CARREQUEIRO)	31-01-12	147.224,91	CP	0		26-07-12	83.514,25	0,00	0,00	83.514,25	83.514,25	0,00	0,00	83.514,25	
CIMALHA - CONSTRUÇÕES DA BATALHA, LDA	FREGUESIA DA ILHA/ ASFALTAGEM DE ESTRADAS E CAMINHOS NA FREGUESIA/LUGARES DA ILHA DE BAIXO, AGUA FORMOSA E FETEIRA - TM	07-01-12	4.520,18	CP	0		23-04-12	0,00	0,00	4.791,39	4.791,39	0,00	0,00	4.791,39		
NOGUEIRA & MATIAS, LDA	CONSTRUÇÃO DOS PAVILHÕES GIMNOESPORTIVOS (MEIRINHAS) - PROC. Nº 05/2008	23-03-09	2.018.292,44	CP	742	04-06-09	23-02-12	100.960,39	0,00	0,00	100.960,39	2.089.622,78	0,00	0,00	2.089.622,78	
OLIVEIRAS S.A.	CONSTRUÇÃO DA CONDUTA ADUTORA ENTRE A MATA DO URSO E CAXARIA (CONSTRUÇÃO DE DIVERSAS INFRAESTRUTURAS DE SUBSOLO)	16-02-12	73.502,02	AD	0		20-04-12	73.502,02	0,00	0,00	73.502,02	73.502,02	0,00	0,00	73.502,02	
DELFINO JESUS MARTINS & IRMAO LDA	CM 1039-1 (CM 1039- ALTO DOS MENDES - PM 531) PROCº 03/11	17-05-11	81.506,09	CP	0		30-05-12	35.035,03	0,00	0,00	35.035,03	65.591,31	0,00	0,00	65.591,31	
CONSTRUÇÕES MANUEL & LINO, LDA	CONSTRUÇÃO E REPARAÇÃO DE PASSEIOS E LARGOS (REQUALIFICAÇÃO DA RUA DA FÁBRICA VELHA/POMBAL)	17-02-12	53.078,71	AD	0		08-05-12	56.263,43	0,00	0,00	56.263,43	56.263,43	0,00	0,00	56.263,43	
CONSTROPE, S.A.	CONSTRUÇÃO DO PARQUE DE ESTACIONAMENTO DO LARGO S. SEBASTIÃO	19-05-11	1.143.212,80	CP	923	27-07-11	23-02-12	577.451,06	0,00	0,00	577.451,06	626.155,87	0,00	0,00	626.155,87	
GIGABEIRA - INSTALAÇÕES ESPECIAIS, LDA	CONSTRUÇÃO DO PARQUE DE ESTACIONAMENTO DO LARGO S. SEBASTIÃO	19-05-11	563.074,99	CP	923	27-07-11	07-05-12	58.003,34	0,00	0,00	58.003,34	72.508,57	0,00	0,00	72.508,57	
ABICALÇADAS - PAVIMENTOS E CALÇADAS, LDA	ARRANJOS URBANÍSTICOS (REQUALIFICAÇÃO DO LARGO DAS LEAIS/POMBAL)	18-06-10	35.123,03	AD	0		24-02-12	1.294,12	0,00	0,00	1.294,12	33.709,31	0,00	0,00	33.709,31	
CONSTRUÇÕES JULIO LOPES, S.A.	FREG. VERMOIL / ARRUMAMENTOS NA FREG. (LUG. TIROEIRA, GAFARIA, PONTE NOVA, CASAL ORDEM, POCEJAL, ... , MAT. RANHA E PORTO VELHO-OLIVEIRINHAS)	20-05-08	130.352,17	CP	0		22-03-12	0,00	7.902,20	0,00	7.902,20	123.937,67	7.902,20	0,00	131.839,87	



MUNICÍPIO DE POMBAL

CONTRATAÇÃO ADMINISTRATIVA - SITUAÇÃO DOS CONTRATOS

ANO 2012

Entidade	Contrato				Visto do Tribunal de Contas		Data do primeiro pagamento	Pagamentos na Gerência				Pagamentos acumulados				Obs.
	Objecto	Data	Valor	Modalidades de adjudicação	Numero do registro	Data		Trabalhos normais	Revisão de preços	Trabalhos a mais	Total	Trabalhos normais	Revisão de preços	Trabalhos a mais	Total	
EMPREITADAS DE OBRAS PÚBLICAS																
DOMINCONSTRUÇÕES - PAVIMENTOS E CONSTRUÇÕES, LDA.	CONSTRUÇÃO DA ESTAÇÃO ELEVATÓRIA DE OUTEIRO MARTINHO PROC. Nº8/2011	11-07-11	155.601,64	CP	0		23-02-12	66.933,28	0,00	0,00	66.933,28	130.748,22	0,00	0,00	130.748,22	
CONSTRUÇÕES DA CANCELINHA, LDA	FREGUESIA DE ABIUL/ARRUAMENTOS NA FREGUESIA/RUA DE CIMA - LUGAR DA LAPA - FREGUESIA DE ABIUL PROC. Nº8/2012	17-04-12	20.900,20	AD	0		26-06-12	20.024,81	0,00	0,00	20.024,81	20.024,81	0,00	0,00	20.024,81	
CONS. ARADA - ENGENHARIA E GESTÃO DE EMPREITADAS, LDA/MANINDUSTRIA, LDA	CONSTRUÇÃO DO CENTRO DE SAUDE DE ALMAGREIRA	16-08-10	123.034,84	CP	0		30-01-12	52.277,56	0,00	0,00	52.277,56	128.081,56	0,00	0,00	128.081,56	
LENAPRÉDIO, LDA.	REQUALIFICAÇÃO DO CENTRO HISTÓRICO DA REDINHA (ARRUAMENTOS DA REDINHA - 1ª FASE)	14-07-11	211.800,02	CP	0		02-03-12	162.738,19	0,00	0,00	162.738,19	195.947,99	0,00	0,00	195.947,99	
LENAPRÉDIO, LDA.	CONSTRUÇÃO, BENEFICIAÇÃO E REPARAÇÃO DE REDES DE ÁGUA (SUBSTITUIÇÃO DE CONDUTA DE RAMAIS NO CENTRO HISTÓRICO DA REDINHA)	20-04-13	27.489,00	AD	0		26-06-12	25.775,60	0,00	0,00	25.775,60	25.775,60	0,00	0,00	25.775,60	
FCJ - OBRAS PUBLICAS, SA	REVIÇÃO DE PREÇOS - CONSTRUÇÃO E REPARAÇÃO DE PASSEIOS E LARGOS-(REQUALIFICAÇÃO DO LARGO DE S.PEDRO/ALMAGREIRA		268,07	CP	0		09-11-12	0,00	284,15	0,00	284,15	0,00	284,15	0,00	284,15	
CONSTRUÇÕES ALBERTO VASCO, S.A.	E.M.531-1 ((C.M.1038/MARCO/ILHA/GUIA (E.N.109))	27-08-10	1.039.750,93	CP	1339	15-03-11	23-02-12	531.917,59	0,00	0,00	531.917,59	1.001.055,00	0,00	0,00	1.001.055,00	
JOAQUIM RODRIGUES SILVA & FILHOS, LDA.	BENEFICIAÇÃO E REPARAÇÃO DE ESTRADAS E CAMINHOS(RECONSTRUÇÃO DE PASSAGEM HIDRAULICA EM LAGOA - FREGUESIA DE VERMOIL	02-05-12	16.407,35	AD	0		26-06-12	17.391,79	0,00	0,00	17.391,79	17.391,79	0,00	0,00	17.391,79	
DOMINCONSTRUÇÕES 2, LDA.	CORREDOR ECOLOGICO RIBEIRINHO AO LONGO DO RIO ARUNCA (ZONA DESPORTIVA)	10-05-12	74.640,48	AD	0		12-06-12	79.085,17	0,00	0,00	79.085,17	79.085,17	0,00	0,00	79.085,17	
ALVAPE - CONSTRUÇÃO E OBRAS PÚBLICAS, LDA	FREGUESIA DE ABIUL / ARRUAMENTOS NA FREGUESIA (RUA NOVA, EM ABIUL)	08-09-10	87.249,35	AD	0		30-05-12	22.563,94	0,00	0,00	22.563,94	92.331,21	0,00	0,00	92.331,21	
CANAS ELECTRO-MONTAGENS, S.A.	BENEFICIAÇÃO DE ILUMINAÇÃO PÚBLICA (ILUMINAÇÃO DA CICLOVIA DO ARUNCA)	06-06-12	18.689,05	AD	0		14-12-12	19.627,25	0,00	0,00	19.627,25	19.627,25	0,00	0,00	19.627,25	
SOCITOP - UNIPESSOAL, LDA	REVISÃO DE PREÇOS DA OBRA - FREGUESIA DO LOURIÇAL/ASFALTAGEM DE ESTRADAS E CAMINHOS NA FREGUESIA/REQUALIFICAÇÃO DO C.M 1015 - E.N.237 - CASAS DE ALÉM - BORDA DO RIO		1.304,50	CP	0		19-09-12	0,00	1.382,77	0,00	1.382,77	0,00	1.382,77	0,00	1.382,77	
MAJOR, SANTOS & FILHOS, LDA.	BENEFICIAÇÃO DE BAIROS SOCIAIS(REMODELAÇÃO E CONSERVAÇÃO DE HABITAÇÕES NO BAIRRO SOCIAL S. JOÃO DE DEUS).	13-06-12	15.141,00	AD	0		14-09-12	15.952,79	0,00	0,00	15.952,79	15.952,79	0,00	0,00	15.952,79	



MUNICÍPIO DE POMBAL

CONTRATAÇÃO ADMINISTRATIVA - SITUAÇÃO DOS CONTRATOS

ANO 2012

Entidade	Contrato				Visto do Tribunal de Contas		Data do primeiro pagamento	Pagamentos na Gerência				Pagamentos acumulados				Obs.
	Objecto	Data	Valor	Modalidades de adjudicação	Numero do registo	Data		Trabalhos normais	Revisão de preços	Trabalhos a mais	Total	Trabalhos normais	Revisão de preços	Trabalhos a mais	Total	
EMPREITADAS DE OBRAS PÚBLICAS																
ALVAPE - CONSTRUÇÃO E OBRAS PÚBLICAS, LDA	BENEFICIAÇÃO DA CASA MANUEL HENRIQUES (RECUPERAÇÃO DO EDIFÍCIO)	17-09-10	204.081,00	CP	0		26-06-12	9.500,23	0,00	0,00	9.500,23	208.796,06	0,00	0,00	208.796,06	
RODRIGUES, IRMÃOS, LDA	BENEFICIAÇÃO, REPARAÇÃO E CONSERVAÇÃO DE EDIFÍCIOS ESCOLARES (REMODELAÇÃO DA ESCOLA PRIMARIA DA GUIA)	26-06-12	34.000,00	AD	0		23-07-12	36.040,00	0,00	0,00	36.040,00	36.040,00	0,00	0,00	36.040,00	
CONSTRUÇÕES JULIO LOPES, S.A.	REPARAÇÃO E CONSERVAÇÃO DA EN 237 1 PROC. Nº 02/2001 - R/PREÇOS		349.624,28	CP	0		19-09-12	0,00	348.183,27	0,00	348.183,27	0,00	348.183,27	0,00	348.183,27	
LUSOSICO - CONSTRUÇÕES, LDA	REVISÃO DE PREÇOS DA EMPREITADA "REPARAÇÃO E BENEFICIAÇÃO DE OBRAS DE ARTE E PONTÕES DE DANOS CAUSADOS POR INUNDAÇÕES E OUTRAS CALAMIDADES" PROC. 30/2010		3.594,93	AD	0		26-06-12	0,00	3.810,63	0,00	3.810,63	0,00	3.810,63	0,00	3.810,63	
MATOS & NEVES, LDA	ROTUNDA NA E.N. 109	13-09-11	251.650,00	CP	0		22-03-12	166.009,87	0,00	0,00	166.009,87	187.816,09	0,00	0,00	187.816,09	
CIMALHA - CONSTRUÇÕES DA BATALHA, LDA	FREGUESIA DE VERMOUL/ASFALTAGEM DE ESTRADAS E CAMINHOS NA FREGUESIA (CAMINHOS EM CALVARIA, CASAL DA ORDEM, RANHA DE S.JOAO, MATOS DA RANHA E OUTEIRO DA RANHA)	28-06-12	124.493,96	CP	0		14-09-12	129.024,23	0,00	0,00	129.024,23	129.024,23	0,00	0,00	129.024,23	
CARMATIFIL - CONSTRUÇÕES, LDA	ARRANJOS URBANÍSTICOS E PASSEIOS NAS SEDES DE FREGUESIA (RUA Nº.SRA. DOS MILAGRES E RUA DE SÃO TIAGO DE LITÉM/FREGUESIA DE SANTIAGO DE LITEM)	28-06-12	106.526,49	CP	0		27-09-12	24.337,97	0,00	0,00	24.337,97	24.337,97	0,00	0,00	24.337,97	
ALVAPE - CONSTRUÇÃO E OBRAS PÚBLICAS, LDA	REDE URBANA DE CASTELOS E MURALHAS MEDIEVAIS DO MONDEGO	26-09-11	294.672,18	AD	0		22-03-12	56.562,05	0,00	0,00	56.562,05	56.562,05	0,00	0,00	56.562,05	
FERROVIAL AGROMAN, S.A.	ABASTECIMENTO DE ÁGUA INTEGRADO A PARTIR DA CAPTAÇÃO DA MATA DO URSO (INTERLIGAÇÃO / REFORMULAÇÃO DOS SISTEMAS ACTUAIS)	04-07-12	5.400.000,01	CP	1029	04-09-12	07-12-12	830.516,81	0,00	0,00	830.516,81	830.516,81	0,00	0,00	830.516,81	
JOAQUIM RODRIGUES SILVA & FILHOS, LDA.	PESQUISA E CAPTAÇÃO DE ÁGUA NA MATA DO URSO (SISTEMA INTEGRANTE DE ABASTECIMENTO DE ABASTECIMENTO DE ÁGUA ÀS REDES DO CONCELHO DE POMBAL A PARTIR DAS CAPTAÇÕES DA MATA DO URSO e EQUIPAMENTO E PROTECÇÃO	05-07-12	488.749,40	CP	1038	04-09-12	28-12-12	20.351,60	0,00	0,00	20.351,60	20.351,60	0,00	0,00	20.351,60	
CONSTRUÇÕES MANUEL & LINO, LDA	BENEFICIAÇÃO DA CASA MANUEL HENRIQUES (2ªFASE) PROC.21/2012	25-07-12	71.711,71	CP	0		22-11-12	31.765,48	0,00	0,00	31.765,48	31.765,48	0,00	0,00	31.765,48	
JOAQUIM RODRIGUES SILVA & FILHOS, LDA.	CONSTRUÇÃO DE REDES DE SANEAMENTO DE VICENTES, GUISTOLA E AMEIXEIRARIA	06-10-11	1.119.938,57	CP	1660	25-01-12	10-05-12	447.691,49	0,00	0,00	447.691,49	447.691,49	0,00	0,00	447.691,49	
CIP CONSTRUÇÃO, S.A.	CONSTRUÇÃO DOS RESERVATÓRIOS E EQUIPAMENTO ELECTROMECÂNICO NAS RANHAS	02-08-12	798.371,00	CP	1182	17-10-12	10-12-12	254.297,42	0,00	0,00	254.297,42	254.297,42	0,00	0,00	254.297,42	



MUNICÍPIO DE POMBAL

CONTRATAÇÃO ADMINISTRATIVA - SITUAÇÃO DOS CONTRATOS

ANO 2012

Entidade	Contrato				Visto do Tribunal de Contas		Data do primeiro pagamento	Pagamentos na Gerência				Pagamentos acumulados				Obs.
	Objecto	Data	Valor	Modalidades de adjudicação	Numero do registro	Data		Trabalhos normais	Revisão de preços	Trabalhos a mais	Total	Trabalhos normais	Revisão de preços	Trabalhos a mais	Total	
EMPREITADAS DE OBRAS PÚBLICAS																
MANUEL DA CONCEIÇÃO ANTUNES - CONSTR. E OBRAS PÚBLICAS, SA	REVISÃO DE PREÇOS DA OBRA - FREGUESIA DAS MEIRINHAS/ARRUAMENTOS NA FREGUESIA (RUAS DA FONTE DA HORTINHA) PROCº36/2010		468,19	CP	0		19-09-12	0,00	496,28	0,00	496,28	0,00	496,28	0,00	496,28	
DOMINCONSTRUÇÕES - PAVIMENTOS E CONSTRUÇÕES, LDA.	CONSTRUÇÃO DE EMISSÁRIOS DE CARRIÇO-LOURIÇAL (E2, E2.1, E2.2 E E2.2.1)	10-10-11	688.403,96	CP	1655	25-01-12	23-07-12	144.913,27	0,00	0,00	144.913,27	144.913,27	0,00	0,00	144.913,27	
CIMALHA - CONSTRUÇÕES DA BATALHA, LDA	FREGUESIA DA PELARIGA/BENEFICIAÇÃO E CONSERVAÇÃO DE ESTRADAS, CAMINHOS E ARRUAMENTOS (RUAS DA ESTRADA VELHA - SEDE DE FREGUESIA; RUA PRINCIPAL SACUTOS - MATOSOS; LUGAR DE MONTES DE VÉRIGO)	14-08-12	80.077,74	CP	0		26-10-12	32.467,51	0,00	0,00	32.467,51	32.467,51	0,00	0,00	32.467,51	
CONSTRUÇÕES MANUEL & LINO, LDA	REQUALIFICAÇÃO DA PONTE D.MARIA - PROCºNº38/2010 - REVISÃO DE PREÇOS		18.229,69	CP	0		14-11-12	0,00	19.323,47	0,00	19.323,47	0,00	19.323,47	0,00	19.323,47	
DOMINCONSTRUÇÕES - PAVIMENTOS E CONSTRUÇÕES, LDA.	REQUALIFICAÇÃO DAS MARGENS DO RIO ARUNCA - PROCº 39/2010 R/PREÇOS		14.656,61	CP	0		18-09-12	0,00	15.536,01	0,00	15.536,01	0,00	15.536,01	0,00	15.536,01	
JOPONTE - CONSTRUÇÕES, S.A.	CONSTRUÇÃO, REPARAÇÃO E BENEFICIAÇÃO DE PONTÕES(RECEPÇÃO/BENEFICIAÇÃO DO PONTÃO NA MATA DO TOJAL (E.M532) E GAFARIA - FREGUESIA DE VERMOIL		13.324,50	CP	0		11-12-12	14.123,97	0,00	0,00	14.123,97	14.123,97	0,00	0,00	14.123,97	
LUSOSICO - CONSTRUÇÕES, LDA	OUTRAS CONSTRUÇÕES E BENEFICIAÇÃO DE EMISSÁRIOS E REDES DE SANEAMENTO (SANTIAIS) - PROC. Nº 33/2012	18-09-12	19.703,63	AD	0		16-11-12	13.203,17	0,00	0,00	13.203,17	13.203,17	0,00	0,00	13.203,17	
ALVAPE - CONSTRUÇÃO E OBRAS PÚBLICAS, LDA	CONSTRUÇÃO DE MUROS DE SUPORTE (MURO DE SUPORTE E VEDAÇÃO JUNTO AO CENTRO ESCOLAR DE ABIÚL) - PROC. 29/2009	02-09-09	29.065,00	AD	0		26-06-12	8.001,47	0,00	0,00	8.001,47	25.459,43	0,00	0,00	25.459,43	
CIMALHA - CONSTRUÇÕES DA BATALHA, LDA	CONSTRUÇÃO DA REDE DE SANEAMENTO E ESTAÇÃO ELEVATÓRIA DE SEIXOLAGOA	13-10-11	830.305,58	CP	1666	10-04-12	29-05-12	423.331,08	0,00	0,00	423.331,08	423.331,08	0,00	0,00	423.331,08	
LUSOSICO - CONSTRUÇÕES, LDA	REPARAÇÃO E BENEFICIAÇÃO DE OBRAS DE ARTE E PONTÕES DEVIDO A DANOS CAUSADOS POR INUNDAÇÕES E OUTRAS CALAMIDADES (PONTE SOBRE O RIO ARUNCA, EM VERMOIL - E.M. 532-2)	08-11-10	223.481,36	CP	0		25-05-12	4.593,51	0,00	0,00	4.593,51	206.534,37	0,00	0,00	206.534,37	
DOMINCONSTRUÇÕES - PAVIMENTOS E CONSTRUÇÕES, LDA.	ARRANJOS URBANÍSTICOS E PASSEIOS NAS SEDES DE FREGUESIA (LOURIÇAL)	19-10-11	117.323,80	AD	0		24-02-12	4.978,10	0,00	0,00	4.978,10	121.042,74	0,00	0,00	121.042,74	
CIMALHA - CONSTRUÇÕES DA BATALHA, LDA	E.M. 501-1 (VILA CÃ - ABIÚL)	26-09-12	138.123,56	CP	0		21-12-12	22.212,99	0,00	0,00	22.212,99	22.212,99	0,00	0,00	22.212,99	
SOTEOL - SOCIEDADE TERRAPLANAGENS DO OESTE LDA.	CENTRO ESCOLAR DA ILHA	24-10-11	885.712,61	CP	1702	30-03-12	29-05-12	344.661,33	0,00	0,00	344.661,33	344.661,33	0,00	0,00	344.661,33	



MUNICÍPIO DE POMBAL

CONTRATAÇÃO ADMINISTRATIVA - SITUAÇÃO DOS CONTRATOS

ANO 2012

Entidade	Contrato				Visto do Tribunal de Contas		Data do primeiro pagamento	Pagamentos na Gerência				Pagamentos acumulados				Obs.
	Objecto	Data	Valor	Modalidades de adjudicação	Numero do registo	Data		Trabalhos normais	Revisão de preços	Trabalhos a mais	Total	Trabalhos normais	Revisão de preços	Trabalhos a mais	Total	
EMPREITADAS DE OBRAS PÚBLICAS																
CIMALHA - CONSTRUÇÕES DA BATALHA, LDA	FREGUESIA DA ILHA/ ASFALTAGEM DE ESTRADAS E CAMINHOS NA FREGUESIA(LUGARES DA ILHA DE BAIXO, AGUA FORMOSA E FETEIRA PROCº 42/10		96.352,17	CP	0		23-04-12	0,00	4.607,59	0,00	4.607,59	97.525,71	4.607,59	0,00	102.133,30	
CROPE - ENGENHARIA, LDA.	REPARAÇÃO E BENEFICIAÇÃO DO TÚNEL SOB A AVENIDA DEVIDO A DANOS CAUSADOS POR INUNDAÇÕES E OUTRAS CALAMIDADES (3ª FASE)	04-11-08	527.231,45	CP	1562	29-04-09	17-12-12	15.293,49	0,00	0,00	15.293,49	419.314,64	0,00	0,00	419.314,64	
HENRIQUES, FERNANDES & NETO, LDA	FREGUESIA DE ALMAGREIRA / ASFALTAGEM DE ESTRADAS E CAMINHOS NA FREGUESIA (TROÇO ALMAGREIRA - PORTELA - CARRASÇOS - CHÁS E TROÇO ALMAGREIRA - REIS DE BAIXO - ALDEIA DOS REDONDOS)PROC. Nº 43/210		282.189,17	CP	0		10-05-12	0,00	17.305,86	0,00	17.305,86	281.814,67	17.305,86	0,00	299.120,53	
MANUEL DA CONCEIÇÃO ANTUNES - CONSTR. E OBRAS PUBLICAS, SA	CONSTRUÇÃO DA REDE DE SANEAMENTO DE CARNIDE	08-11-11	194.701,24	CP	0		22-03-12	190.712,86	0,00	0,00	190.712,86	190.712,86	0,00	0,00	190.712,86	
MANUEL DA CONCEIÇÃO ANTUNES - CONSTR. E OBRAS PUBLICAS, SA	FREGUESIA DE VERMOIL/ASFALTAGEM DE ESTRADAS E CAMINHOS NA FREGUESIA (REQUALIFICAÇÃO DO C.M.1048)	04-10-12	158.744,16	CP	0		28-12-12	25.331,03	0,00	0,00	25.331,03	25.331,03	0,00	0,00	25.331,03	
SOCITOP - UNIPessoal, LDA	FREGUESIA DE ABIÚL / ASFALTAGEM DE ESTRADAS E CAMINHOS NA FREGUESIA (ARRUAMENTOS NA CARRAPIA, QTA. DA GRAÇA, AROEIRAS, VALE DAS VELHAS, CAMPEDÓNIO, CANCELINHA E E.M. 526 (RAMALHAIS, LIMITE CONCELHO SA	10-11-11	257.791,36	CP	0		01-08-12	260.877,23	0,00	0,00	260.877,23	260.877,23	0,00	0,00	260.877,23	
CONSTRUÇÕES VIAMANSO, LDA	FREGUESIA DE ALMAGREIRA/ASFALTAGEM DE STRADAS E CAMINHOS NA FREGUESIA(LUGARES DA ASSANHA DA PAZ, GREGÓRIOS E ALMAGREIRA)	10-10-12	133.407,93	CP	0		17-12-12	27.115,22	0,00	0,00	27.115,22	27.115,22	0,00	0,00	27.115,22	
ALVAPE - CONSTRUÇÃO E OBRAS PÚBLICAS, LDA	CONSTRUÇÃO, REPARAÇÃO E BENEFICIAÇÃO DE PONTÕES (CONSTRUÇÃO DE PONTÃO EM BARROCA ALTA - VALE POMARES - ALBERGARIA DOS DOZE).	15-11-11	19.000,00	AD	0		07-08-12	17.805,98	0,00	0,00	17.805,98	17.805,98	0,00	0,00	17.805,98	
CONS. ARADA - ENGENHARIA E GESTÃO DE EMPREITADAS, LDA/MANINDUSTRIA, LDA	CONSTRUÇÃO DO CENTRO DE SAUDE DE ALMAGREIRA - TRABALHOS A MAIS	15-10-12	5.097,20	CP	0		26-11-12	0,00	0,00	5.403,03	5.403,03	0,00	0,00	5.403,03	5.403,03	
JOAQUIM RODRIGUES SILVA & FILHOS, LDA.	AMPLIAÇÃO E REPARAÇÃO DAS REDES PLUVIAIS (SEDE DE FREGUESIA DE VERMOIL)	02-12-11	50.646,00	AD	0		30-01-12	50.345,76	0,00	0,00	50.345,76	50.345,76	0,00	0,00	50.345,76	



MUNICÍPIO DE POMBAL

CONTRATAÇÃO ADMINISTRATIVA - SITUAÇÃO DOS CONTRATOS

ANO 2012

Entidade	Contrato				Visto do Tribunal de Contas		Data do primeiro pagamento	Pagamentos na Gerência				Pagamentos acumulados				Obs.
	Objecto	Data	Valor	Modalidades de adjudicação	Numero do registo	Data		Trabalhos normais	Revisão de preços	Trabalhos a mais	Total	Trabalhos normais	Revisão de preços	Trabalhos a mais	Total	
EMPREITADAS DE OBRAS PÚBLICAS																
CONSTRUÇÕES ANTONIO LEAL, S.A.	FREGUESIA DA REDINHA/ASFALTAGEM DE STRADAS E CAMINHOS NA FREGUESIA(REQUALIFICAÇÃO DO C.M.1123 E LUGARES DE REDINHA E ANÇOS)	30-10-12	118.980,00	CP	0		17-12-12	74.948,40	0,00	0,00	74.948,40	74.948,40	0,00	0,00	74.948,40	
LUSOSICO - CONSTRUÇÕES, LDA	CONSTRUÇÃO DE REDES DE SANEAMENTO DE VILA CÃ/(REDE DE SANEAMENTO DOS LUGARES DE TOURIL, GARRIAPA, LAMEIROS E OUTROS LUGARES)		6.382,19	CP	0		09-11-12	0,00	6.765,12	0,00	6.765,12	0,00	6.765,12	0,00	6.765,12	
HENRIQUES, FERNANDES & NETO, LDA	FREGUESIA DE ALMAGREIRA / ASFALTAGEM DE ESTRADAS E CAMINHOS NA FREGUESIA (TROÇO ALMAGREIRA - PORTELA - CARRASCOS - CHÁS E TROÇO ALMAGREIRA - REIS DE BAIXO - ALDEIA DOS REDONDOS)	12-12-11	1.070,39	CP	0		30-01-12	0,00	0,00	1.134,61	1.134,61	0,00	0,00	1.134,61	1.134,61	
HENRIQUES, FERNANDES & NETO, LDA	FREGUESIA DE REDINHA / ASFALTAGEM DE ESTRADAS E CAMINHOS NA FREGUESIA (E.M. 589 E LUGARES DE BARREIRAS E REDINHA)	12-12-11	282,32	CP	0		30-01-12	0,00	0,00	299,26	299,26	0,00	0,00	299,26	299,26	
HENRIQUES, FERNANDES & NETO, LDA	FREGUESIA DE REDINHA / ASFALTAGEM DE ESTRADAS E CAMINHOS NA FREGUESIA (E.M. 589 E LUGARES DE BARREIRAS E REDINHA) - REV. PREÇOS.		16.326,28	CP	0		10-05-12	0,00	10.988,91	0,00	10.988,91	0,00	10.988,91	0,00	10.988,91	
CALADO & DUARTE, LDA.	BENEFICIAÇÃO E REPARAÇÃO DE ESTRADAS E CAMINHOS DEVIDO A DANOS CAUSADOS POR INUNDAÇÕES E OUTRAS CALAMIDADES(CONSTRUÇÃO DE MUROS DE SUPORTE NA E.M.532(GÁTEOSE PINHETE), S.VICENTE E GAIA-SANTIAGO DE LIT	27-12-11	93.496,86	CP	0		04-10-12	36.853,33	0,00	0,00	36.853,33	36.853,33	0,00	0,00	36.853,33	
CONSTROPE, S.A.	CONSTRUÇÃO DO PARQUE DE ESTACIONAMENTO DO LARGO S. SEBASTIÃO (REFORMULAÇÃO DE INFRA-ESTRUTURAS EXTERIORES)	07-11-12	142.907,80	AD	0		28-11-12	151.482,28	0,00	0,00	151.482,28	151.482,28	0,00	0,00	151.482,28	
SOCITOP - UNIPessoal, LDA	FREGUESIA DE VILA CÃ / ASFALTAGEM DE ESTRADAS E CAMINHOS NA FREGUESIA (RUA DOS/VALADOS, RUA PADRE MARQUES (ESTRADA VICENTES-OUTEIRO-PIPA) E RUA DAS LAMEIRAS)		194300,06	CP	0,00		19-09-12	0,00	13.371,38	0,00	13.371,38	188.632,17	13.371,38	0,00	202.003,55	
SOTEOL - SOCIEDADE TERRAPLANAGENS DO OESTE LDA.	CENTRO ESCOLAR DE S.SIMÃO DE LITÉM- REVISÃO DE PREÇOS		33.000,08	CP	0		09-03-12	0,00	34.980,08	0,00	34.980,08	0,00	34.980,08	0,00	34.980,08	
GABIMARÃO CONSTRUÇÕES LDA	CONSTRUÇÃO DOS PAVILHÕES GIMNOESPORTIVOS (LOURIÇAL) - PROC. Nº 55/2009 - REVISÃO DE PREÇOS	23-04-10	15.400,98	CP	581	02-07-10	20-11-12	0,00	16.325,04	0,00	16.325,04	0,00	16.325,04	0,00	16.325,04	



MUNICÍPIO DE POMBAL

CONTRATAÇÃO ADMINISTRATIVA - SITUAÇÃO DOS CONTRATOS

ANO 2012

Entidade	Contrato				Visto do Tribunal de Contas		Data do primeiro pagamento	Pagamentos na Gerência				Pagamentos acumulados				Obs.
	Objecto	Data	Valor	Modalidades de adjudicação	Numero do registo	Data		Trabalhos normais	Revisão de preços	Trabalhos a mais	Total	Trabalhos normais	Revisão de preços	Trabalhos a mais	Total	
EMPREITADAS DE OBRAS PÚBLICAS																
CONSTRUÇÕES JULIO LOPES, S.A.	CONSTRUÇÃO DO PONTÃO DE ACESSO AO NOVO BAIRRO SOCIAL	30-04-08	319.000,00	CP	0		08-08-08	5.436,16	0,00	0,00	5.436,16	308.173,73	0,00	0,00	308.173,73	
DOMINCONSTRUÇÕES 2, LDA.	CONSTRUÇÃO DE REDE DE SANEAMENTO DE TRAVASSO - FLANDES	04-12-09	1.035.288,71	CP	9	17-03-10	23-02-12	14.631,51	0,00	0,00	14.631,51	900.455,30	0,00	0,00	900.455,30	
CONSTRUÇÕES JULIO LOPES, S.A.	PROLONGAMENTO DA RUA S. JOÃO DE DEUS ATÉ AO ALTO DOS GOVERNOS (INFRA-ESTRUTURAS DA RUA FERNANDO PESSOA)	10-12-09	480.000,00	CP	7	09-03-10	14-09-12	66.844,16	0,00	0,00	66.844,16	446.958,35	0,00	0,00	446.958,35	
CONSTRUÇÕES JULIO LOPES, S.A.	ABASTECIMENTO DE AGUA À RANHA E LUGARES LIMITROFES (2ª FASE)		723.732,90	CP	1048	08-10-08	07-05-12	213.164,16	47.674,89	0,00	260.839,05	341.562,66	47.674,89	0,00	389.237,55	
JOAQUIM RODRIGUES SILVA & FILHOS, LDA.	CONSTRUÇÃO DA REDE DE SANEAMENTO DO CARRIÇO (REDE DE DRENAGEM DOS LUGARES DE CARRIÇO E MATOS DO CARRIÇO)		1.097.810,36	CP	929	13-07-12	27-09-12	190.608,75	0,00	0,00	190.608,75	190.608,75	0,00	0,00	190.608,75	
CONSTRUÇÕES JULIO LOPES, S.A.	CONSTRUÇÃO DE REDES DE SANEAMENTO DE ANTÕES E MOITA DO BOI "REDE DE DRENAGEM DOS LUGARES DE ANTÕES, ANTÕES DE ALÉM, CASTELHANAS E BIQUIERAS-EST. ELEVATORIAS E EMISSÁRIO GRAVÍTICO"		1.340.770,52	CP	436	11-05-11	01-03-12	815.355,81	0,00	0,00	815.355,81	961.325,00	0,00	0,00	961.325,00	
LUSOSICO - CONSTRUÇÕES, LDA	CONSTRUÇÃO DE REDES DE SANEAMENTO DE PELARIGA-ALMAGREIRA (REDES DE DRENAGEM DOS LUGARES DE MEIRES E TINTO E REDES DE DRENAGEM DOS LUGARES DE REIS, VASCOS, LAGARES E ALMAGREIRA)	04-03-10	1.416.510,89	CP	427	11-03-10	07-05-12	81.535,40	0,00	0,00	81.535,40	1.223.835,62	0,00	0,00	1.223.835,62	
GUILHERME GONÇALVES CORREIA & FILHOS, LDA.	CONSTRUÇÃO DA ETAR, EMISSARIOS E ESTACÇÃO ELEVATORIA DA GUIA		1.299.950,00	CP	775	08-07-09	23-02-12	227.184,94	0,00	0,00	227.184,94	905.314,60	0,00	0,00	905.314,60	
AQUISIÇÃO DE BENS E SERVIÇOS																
IBEROBRITA, S.A.	FORNECIMENTO CONTINUO DE INERTES PARA O CONCELHO DE POMBAL - PROCESSO N.º 001/CPB/SA/11		138.875,00	CP	0		16-01-12	106.180,80	0,00	0,00	106.180,80	123.726,15	0,00	0,00	123.726,15	
KNEWON, S.A.	Construção e Implementação de Centro de Dados - Processo n.º 009/CPB/SA/11		89.701,01	AD	0		19-10-12	103.030,96	0,00	0,00	103.030,96	103.030,96	0,00	0,00	103.030,96	
FIDELIDADE COMPANHIA DE SEGUROS, SA	Prestação de Serviços de Seguros para os anos de 2012 e 2013 - Processo n.º 001/CP/SA/12		325.452,41	CP	0		17-12-12	16.805,18	0,00	0,00	16.805,18	16.805,18	0,00	0,00	16.805,18	
REIS DE FIGUEIREDO - ARQUITECTOS DA BEIRA, LDA	Execução de Projecto "Parque Verde e Desportivo em Flandes_ Processo n.º 028/AJD/SA/12		78.500,00	AD	0		04-07-12	20.725,50	0,00	0,00	20.725,50	20.725,50	0,00	0,00	20.725,50	
VASCO EMANUEL MACHADO PINTO SILVA	Projecto do "Parque Verde da Cidade de Pombal" - Processo n.º 065/AJD/SA/12		41.000,00	AD	0		06-11-12	47.908,50	0,00	0,00	47.908,50	47.908,50	0,00	0,00	47.908,50	
DHV, S.A.	PROJECTO DE REMODELAÇÃO / AMPLIAÇÃO DA ETAR DE POMBAL - PROC. 003/CLT/SAP/07		72.000,00	CL	0		04-09-12	35.424,00	0,00	0,00	35.424,00	78.840,00	0,00	0,00	78.840,00	





MUNICÍPIO DE POMBAL

CONTRATAÇÃO ADMINISTRATIVA - SITUAÇÃO DOS CONTRATOS

ANO 2012

Entidade	Contrato				Visto do Tribunal de Contas		Data do primeiro pagamento	Pagamentos na Gerência				Pagamentos acumulados				Obs.
	Objecto	Data	Valor	Modalidades de adjudicação	Numero do registo	Data		Trabalhos normais	Revisão de preços	Trabalhos a mais	Total	Trabalhos normais	Revisão de preços	Trabalhos a mais	Total	
AQUISIÇÃO DE BENS E SERVIÇOS																
NEMUS - GESTÃO E REQUALIFICAÇÃO AMBIENTAL, LDA	PROC. Nº003/CPB/SA/08 - AVALIAÇÃO AMBIENTAL ESTRATÉGICO NO ÂMBITO DA REVISÃO DO PDM DE POMBAL		48.000,00	AD	0		18-04-12	20.664,00	0,00	0,00	20.664,00	20.664,00	0,00	0,00	20.664,00	
FASE - ESTUDOS PROJECTOS, S.A.	Elaboração do Projecto de Execução e dos Projectos de Especialidades Campo Futebol das Meirinhas - Proc.º 003/CPB/SA/11		35.000,00	AD	0		06-03-12	36.592,50	0,00	0,00	36.592,50	36.592,50	0,00	0,00	36.592,50	
DHV, S.A.	ELABORAÇÃO DE PROJECTO DE REMODELAÇÃO DA ESTAÇÃO ELEVATORIA DA FORMIGA E REMODELAÇÃO/AMPLIAÇÃO DA ETAR DE POMBAL PROCESSO N.º 075/AJD/SA/10		23.000,00	AD	0		12-09-12	25.461,00	0,00	0,00	25.461,00	25.461,00	0,00	0,00	25.461,00	
CENTRAL DE PROJECTOS, LDA	PARCERIAS PARA A REGENERAÇÃO URBANA - ELABORAÇÃO DOS PROJECTOS DE EXECUÇÃO DA PONTE D. MARIA - PROC. 004/AJD/SA/10	25-02-10	14.250,00	AD	0		29-02-12	2.565,00	0,00	0,00	2.565,00	17.100,00	0,00	0,00	17.100,00	
LUZEIRO - GAB. T. ILUM. ESPECTACULOS, LDA	Revisão, Manutenção, Reparação da Mecânica de Cena no Palco Principal do Edifício do Teatro Cine de Pombal ç Processo n.º 003/AJD/SA/12.		8.421,20	AD	0		25-05-12	10.358,08	0,00	0,00	10.358,08	10.358,08	0,00	0,00	10.358,08	
MAILTEC - TECNOLOGIAS DE INFORMAÇÃO, SA	PRESTAÇÃO DE SERVIÇOS DE PRINTING E FINISHING (IMPRESSÃO, DOBRAGEM, ENVELOPAGEM) E PRODUÇÃO DIGITAL DE DOCUMENTOS PARA EXPEDIÇÃO POSTAL PROC.º 041/AJD/SA/12		14.971,31	AD	0		26-10-12	6.138,59	0,00	0,00	6.138,59	6.138,59	0,00	0,00	6.138,59	
RESOPRE - SOC. REV. AP. PRECISÃO, SA	VERIFICAÇÃO PERIÓDICA DE CONTADORES DE ÁGUA PARA ABASTECIMENTO PÚBLICO Processo n.º 043/AJD/SA/12.		113.020,99	AD	0		05-09-12	33.764,14	0,00	0,00	33.764,14	33.764,14	0,00	0,00	33.764,14	
PMUGEST - POMBAL MANUTENÇÃO URBANA E GESTÃO, E. E. M.	CONTRATAÇÃO DE 5 ELEMENTOS PARA A EQUIPA DE SAPADORES FLORESTAIS PROC.º 078/AJD/SA/12		604.227,00	AD	0		31-12-12	56.306,94	0,00	0,00	56.306,94	56.306,94	0,00	0,00	56.306,94	
EDP - DISTRIBUIÇÃO DE ENERGIA, S.A.	Requalificação sistemas comando da iluminação pública - 060/AJD/SA/12		57.334,37	AD	0		04-10-12	70.521,28	0,00	0,00	70.521,28	70.521,28	0,00	0,00	70.521,28	
VECOJUNCAL - COMÉRCIO DE MOBILIÁRIO E ILUMINAÇÃO UNIPESSOAL, LDA	REPARAÇÃO DE DIVERSOS PARQUES INFANTIS - MUNICÍPIO DE POMBAL - PROCESSO N.º 006/AJD/SA/12		20.997,20	AD	0		06-07-12	25.801,96	0,00	0,00	25.801,96	25.801,96	0,00	0,00	25.801,96	
RUI PAULO GONÇALVES FREIRE	Aquisição de Serviços de Manutenção e Conservação de Espaços Verdes - Processo n.º 051/AJD/SA/12.		34.835,00	AD	0		19-09-12	6.949,50	0,00	0,00	6.949,50	6.949,50	0,00	0,00	6.949,50	
MEDIDATA.NET - SIST. INFORMAÇÃO PARA AUTARQUIAS, SA	Aquisição de Serviços de Apoio Técnico e Manutenção de Aplicações Medidata Processo n.º 073/AJD/SA/12		27.954,55	AD	0		12-12-12	11.461,36	0,00	0,00	11.461,36	11.461,36	0,00	0,00	11.461,36	
LCA - LEAL, CARREIRA & ASSOCIADOS SROC	Prestação de Serviços de Verificação das Contas Municipais para os Anos de 2012, 2013 e 2014 ç Processo n.º 048/AJD/SA/12.		30.000,00	AD	0		26-10-12	6.150,00	0,00	0,00	6.150,00	6.150,00	0,00	0,00	6.150,00	



MUNICÍPIO DE POMBAL

CONTRATAÇÃO ADMINISTRATIVA - SITUAÇÃO DOS CONTRATOS

ANO 2012

Entidade	Contrato				Visto do Tribunal de Contas		Data do primeiro pagamento	Pagamentos na Gerência				Pagamentos acumulados				Obs.
	Objecto	Data	Valor	Modalidades de adjudicação	Numero do registo	Data		Trabalhos normais	Revisão de preços	Trabalhos a mais	Total	Trabalhos normais	Revisão de preços	Trabalhos a mais	Total	
AQUISIÇÃO DE BENS E SERVIÇOS																
CMG-INFORMATICA DE: CELIA M. GONCALVES Lda	Prestação de Serviços de Assistência Técnica para as Escolas de 1.º Ciclo e Jardins-de-infância do Concelho para o ano Lectivo 2011/2012 - Processo n.º 070/AJD/SA/11		37.343,00	AD	0		31-12-12	13.272,93	0,00	0,00	13.272,93	14.747,70	0,00	0,00	14.747,70	
COMPONATURA, LDA	Compostagem e/ou valorização de lamas de ETAR - Fornecimento Continuo ç Processo n.º 009/AJD/SA/12.		50.000,00	AD	0		15-06-12	24.411,80	0,00	0,00	24.411,80	24.411,80	0,00	0,00	24.411,80	
CONSTRULINK, S.A.	Aquisição de plataforma electrónica de contratação pública ç Processo n.º 030/AJD/SA/12.		24.750,00	AD	0		20-06-12	10.147,50	0,00	0,00	10.147,50	10.147,50	0,00	0,00	10.147,50	
EPAL - EMPRESA PORTUGUESA DAS ÁGUAS LIVRES, S.A.	AQUISIÇÃO DE SERVIÇOS INFORMATICOS P/ A GESTÃO COMERCIAL DAS FUNCÕES "ÁGUA, SANEAMENTO E RESÍDUOS SÓLIDOS URBANOS" (PROCESSO Nº 016/AJD/SA/12)		139.836,02	AD	0		28-06-12	49.180,21	0,00	0,00	49.180,21	49.180,21	0,00	0,00	49.180,21	
DINA TERESA DA CRUZ LOUREIRO	PRESTAÇÃO DE SERVIÇOS NA ÁREA DA DIVISÃO DE SERVIÇOS VETERINÁRIOS, MERCADO, FEIRAS E METROLOGIA ç PROCESSO N.º 082/AJD/SA/10		35.988,00	AD	0		20-02-12	1.845,00	0,00	0,00	1.845,00	22.140,00	0,00	0,00	22.140,00	
NICYPAPER MATERIAL DE ESCRITÓRIO UNIP. LDA	Contratação de serviço de ç Leituras de contadores de água ç ç Processo n.º 015/AJD/SA/12.		20.520,00	AD	0		15-06-12	16.094,22	0,00	0,00	16.094,22	16.094,22	0,00	0,00	16.094,22	
ESRI PORTUGAL - SISTEMAS E INFORMAÇÃO GEOGRÁFICA, SA.			141.562,51	AD	0		17-08-12	22.286,06	0,00	0,00	22.286,06	63.275,81	0,00	0,00	63.275,81	
ANDREIA MARGARIDA GONCALVES	Prestação de serviços - Equipa Avaliação Geral de Imóveis - Proc. nº 005/AJDS/SA/12		4.998,00	AD	0		12-07-12	4.284,00	0,00	0,00	4.284,00	4.284,00	0,00	0,00	4.284,00	
EDP COMERCIAL- COMERCIALIZAÇÃO DE ENERGIA S.A.	FORNECIMENTO DE ENERGIA ELÉCTRICA PARA INSTALAÇÕES ALIMENTADAS EM BAIXA TENSÃO ESPECIAL E MÉDIA TENSÃO DO MUNICÍPIO DE POMBAL AO ABRIGO DO ACORDO QUADRO PARA O FORNECIMENTO DE ELECTRICIDADE EM REGIME		1.683.781,03	AD	0		31-12-12	1.126,75	0,00	0,00	1.126,75	1.126,75	0,00	0,00	1.126,75	
LUZEIRO - GAB. T. ILUM. ESPECTACULOS, LDA	Aquisição Piso da Teia e Guardas ç Processo n.º 002/AJD/SA/12.		18.967,50	AD	0		27-04-12	23.330,03	0,00	0,00	23.330,03	23.330,03	0,00	0,00	23.330,03	
SISTETICA - SISTEMAS MOB. ARMAZENAGEM, LDA	Aquisição de mobiliário (armários) para o segundo andar do Edifício Manuel Henriques ç Processo nº 027/AJD/SA/12		12.370,00	AD	0		05-07-12	15.215,10	0,00	0,00	15.215,10	15.215,10	0,00	0,00	15.215,10	
IBEROBRITA, S.A.	Aquisição de inertes para caminho no lugar de Silveirinha Pequena - Processo 031/AJD/SA/12		101.736,00	AD	0		20-07-12	33.519,60	0,00	0,00	33.519,60	33.519,60	0,00	0,00	33.519,60	
CPCIS-COMPANHIA PORTUGUESA DE COMPUTADORES INFORMÁTICA DE SISTEMAS, S.A.	Aquisição de equipamento de rede (Switch) ç Processo n.º 033/AJD/SA/12.		50.502,91	AD	0		27-07-12	27.821,01	0,00	0,00	27.821,01	27.821,01	0,00	0,00	27.821,01	



MUNICÍPIO DE POMBAL

CONTRATAÇÃO ADMINISTRATIVA - SITUAÇÃO DOS CONTRATOS

ANO 2012

Entidade	Contrato				Visto do Tribunal de Contas		Data do primeiro pagamento	Pagamentos na Gerência				Pagamentos acumulados				Obs.
	Objecto	Data	Valor	Modalidades de adjudicação	Numero do registo	Data		Trabalhos normais	Revisão de preços	Trabalhos a mais	Total	Trabalhos normais	Revisão de preços	Trabalhos a mais	Total	
AQUISIÇÃO DE BENS E SERVIÇOS																
FERNANDO JORGE OLIVEIRA UNIPessoal, LDA	Aquisição de conteúdos para filme e banda desenhada do Castelo de Pombal - 072/AJD/SA/11		74.775,00	AD	0		28-03-12	40.396,27	0,00	0,00	40.396,27	91.973,25	0,00	0,00	91.973,25	
QUINTA DO BARROCO-PROD. FRUTA, LDA.	AQUISIÇÃO DE FRUTA PARA AS ESCOLAS BÁSICAS DO 1.º CICLO DO CONCELHO DE POMBAL - PROC. 076/AJD/SA/11		20.196,18	AD	0		16-02-12	14.864,76	0,00	0,00	14.864,76	17.696,23	0,00	0,00	17.696,23	
COPOMBAL - COOPERATIVA AGRÍCOLA DE POMBAL	Aquisição Gasóleo de aquecimento para os Jardins-de-infância e Escolas Básicas do 1.º Ciclo do Concelho de Pombal ç Ano Lectivo 2011/2012 ç Processo n.º 103/AJD/SA/11		23.627,36	AD	0		28-06-12	17.038,90	0,00	0,00	17.038,90	17.038,90	0,00	0,00	17.038,90	
REPSOL PORTUGUESA, S.A.	AQUISIÇÃO DE COMBUSTÍVEL A GRANEL-ANCP-PROC.º 011/AJD/SA/11	14-07-11	500.000,00	CP	1183	29-09-11	16-01-12	551.063,32	0,00	0,00	551.063,32	595.277,70	0,00	0,00	595.277,70	
ANA MARGARIDA DOS SANTOS MATINHO	Prestação de serviços Equipa Avaliação Geral de Imóveis - Ana Margarida dos Santos Godinho - 007/AJDS/SA/12		3.570,00	AD	0		21-09-12	2.856,00	0,00	0,00	2.856,00	2.856,00	0,00	0,00	2.856,00	
LUIS RENATO GURDADO MARQUES	Prestação de serviços Equipa Avaliação Geral de Imóveis - Luis Renato Guardado Marques - 008/AJDS/SA/12		3.570,00	AD	0		12-09-12	2.856,00	0,00	0,00	2.856,00	2.856,00	0,00	0,00	2.856,00	
MARCO ANDRÉ FIGUEIRA NUNES	Prestação de serviços Equipa Avaliação Geral de Imóveis - Marco André Figueira Nunes - 009/AJDS/SA/12		3.570,00	AD	0		12-09-12	2.856,00	0,00	0,00	2.856,00	2.856,00	0,00	0,00	2.856,00	
ANDREIA OLIVEIRA SILVA	Prestação de serviços de desenvolvimento e acompanhamento de atividades culturais - Processo nº 074/AJD/SA/12		12.850,68	AD	0		23-11-12	2.141,78	0,00	0,00	2.141,78	2.141,78	0,00	0,00	2.141,78	
LUSAGUA - SERVICOS AMBIENTAIS, SA	Realização de análises físico-químicas das águas residuais, lamas e areias das ETAR,çs do Concelho ç Processo n.º 040/AJD/SA/12		6.008,64	AD	0		26-10-12	995,03	0,00	0,00	995,03	995,03	0,00	0,00	995,03	
ANSIARTE PROJECTOS LDª	COORDENAÇÃO DE SEGURANÇA DE TODAS AS OBRAS PÚBLICAS DO MUNICÍPIO - PROC. Nº 003/AJD/SA/10.		22.800,00	AD	0		14-11-12	28.044,00	0,00	0,00	28.044,00	28.044,00	0,00	0,00	28.044,00	
F.T. - FLORESTA TRANSMONTANA - EXPLORAÇÃO FLORESTAL, LDA	Prestação de Serviços de Silvicultura - Limpeza das Margens do Rio Arunca - Proc.º 005/CPB/SA/11		41.958,00	AD	0		09-02-12	43.651,84	0,00	0,00	43.651,84	44.475,46	0,00	0,00	44.475,46	
COLÉGIO JOÃO DE BARROS S.A.	Transporte Escolar de Alunos para o Colégio João de Barros,em Meirinhas Proc.º 032/AJD/SA/11	03-06-11	40.000,00	AD	0		07-03-12	18.665,53	0,00	0,00	18.665,53	18.665,53	0,00	0,00	18.665,53	
PMUGEST - POMBAL MANUTENÇÃO URBANA E GESTÃO, E.E.M.	Prestação de serviços de Limpeza e Manutenção de Edifícios e Infraestruturas Municipais - Proc. 038_AJD_SA_12		294.810,50	AD	0		17-09-12	281.954,41	0,00	0,00	281.954,41	281.954,41	0,00	0,00	281.954,41	
JOÃO PEDRO CORDEIRO RATO	PRESTAÇÃO DE SERVIÇOS DE DESENVOLVIMENTO DE APLICAÇÕES INFORMÁTICAS PROCESSO N.º 082/AJD/SA/11		19.975,44	AD	0		16-01-12	1.774,48	0,00	0,00	1.774,48	5.869,44	0,00	0,00	5.869,44	



MUNICÍPIO DE POMBAL

CONTRATAÇÃO ADMINISTRATIVA - SITUAÇÃO DOS CONTRATOS

ANO 2012

Entidade	Contrato				Visto do Tribunal de Contas		Data do primeiro pagamento	Pagamentos na Gerência				Pagamentos acumulados				Obs.
	Objecto	Data	Valor	Modalidades de adjudicação	Numero do registo	Data		Trabalhos normais	Revisão de preços	Trabalhos a mais	Total	Trabalhos normais	Revisão de preços	Trabalhos a mais	Total	
AQUISIÇÃO DE BENS E SERVIÇOS																
EDP COMERCIAL- COMERCIALIZAÇÃO DE ENERGIA S.A.	Fornecimento de energia eléctrica para as instalações alimentadas em Média Tensão da ETAR da Guia, ao abrigo do Acordo Quadro Para o Fornecimento de Electricidade em Regime de Mercado Livre para Port		83.362,41	AD	0		28-12-12	1.096,76	0,00	0,00	1.096,76	1.096,76	0,00	0,00	1.096,76	
PT COMUNICAÇÕES, SA	AQUISIÇÃO DE SERVIÇOS DE ALUGUER DE PLATAFORMA DE ENSINO ASSISTIDO PARA 400 ALUNOS DO ENSINO BÁSICO DO CONCELHO DE POMBAL, ç PROCESSO N.º 019/AJD/SA/11		14.400,00	AD	0		22-11-12	625,01	0,00	0,00	625,01	6.529,01	0,00	0,00	6.529,01	
TECNOSICO - SERVIÇOS TÉCNICOS E AMBIENTAIS, LDA	PRESTAÇÃO DE SERVIÇOS EM INSTALAÇÕES ELÉCTRICAS DO DOMÍNIO DE RESPONSABILIDADE TÉCNICA - PROC. 030/CPV/SA/08		14.790,00	CL	0		20-12-12	8.081,10	0,00	0,00	8.081,10	15.965,10	0,00	0,00	15.965,10	
PMUGEST - POMBAL MANUTENÇÃO URBANA E GESTÃO, E. E. M.	CONTRATAÇÃO DE 5 ELEMENTOS PARA A EQUIPA DE SAPADORES FLORESTAIS PROC.º 083/AJD/SA/11		74.500,00	AD	0		10-02-12	78.970,00	0,00	0,00	78.970,00	78.970,00	0,00	0,00	78.970,00	
TOTAL			47.035.284,98					13.953.641,39	611.897,91	39.468,26	14.605.007,56	24.531.354,59	611.897,91	93.704,87	25.236.957,37	

AD = Ajuste Directo  
CL = Concurso Limitado  
CP = Concurso Público



MUNICÍPIO DE POMBAL

TRANSFERÊNCIAS CORRENTES  
DESPESAS

ANO 2012

Disposições Legais	Entidade Financiadora	Classif. Económica	Transferências Efectuadas	Observações
Protocolo Ministério da Educação / A.N.M.P.	A RIBEIRINHA - ASSOC. PAIS E ENCARREG. EDUC. ESC. CARNIDE	040802	32.601,74	
Lei n.º 169/99 de 18 de Setembro (Quadro Competências)	ACRM - SILVEIRINHA GRANDE E CLARAS	040701	12.000,00	
Lei n.º 169/99 de 18 de Setembro (Quadro Competências)	ACROSSIM - ASSOCIAÇÃO DESPORTIVA DE POMBAL	040701	1.500,00	
Lei n.º 169/99 de 18 de Setembro (Quadro Competências)	ACUREG - ASSOCIAÇÃO CULTURAL E RECREATIVA DE GUISTOLA	040701	2.000,00	
Lei n.º 169/99 de 18 de Setembro (Quadro Competências)	ADEPES ASSOCIAÇÃO DE ESTUDANTES POMBALENSES DO ENSINO SUPERIOR	040701	1.500,00	
Lei n.º 169/99 de 18 de Setembro (Quadro Competências)	AGRUPAMENTO DE ESCOLAS DA GUIA	040701	15.000,00	
Protocolo Ministério da Educação / A.N.M.P.	AGRUPAMENTO DE ESCOLAS DA GUIA	040802	758,83	
Protocolo Ministério da Educação / A.N.M.P.	AGRUPAMENTO DE ESCOLAS GUALDIM PAIS	040802	28.844,41	
Lei n.º 169/99 de 18 de Setembro (Quadro Competências)	AGÊNCIA PARA O DESENVOLVIMENTO DOS CASTELOS E MURALHAS MEDIEVAIS DO MON	04050104	11.875,88	
Lei n.º 169/99 de 18 de Setembro (Quadro Competências)	AMLEI - AREA METROPOLITANA DE LEIRIA	04050104	17.478,18	
Lei n.º 169/99 de 18 de Setembro (Quadro Competências)	ANMP - ASSOCIAÇÃO NACIONAL DE MUNICÍPIOS PORTUGUESES	04050104	5.854,00	
Lei n.º 169/99 de 18 de Setembro (Quadro Competências)	APEPI - ASSOCIAÇÃO DE PAIS E EDUCADORES PARA A INFÂNCIA	040701	1.000,00	
Lei n.º 169/99 de 18 de Setembro (Quadro Competências)	APFP - ASSOCIAÇÃO DE PRODUTORES FLORESTAIS DE POMBAL	040701	12.000,00	
Lei n.º 169/99 de 18 de Setembro (Quadro Competências)	APRAP ASS.PENS. REF. E APOS. DE POMBAL	040701	6.584,16	
Lei n.º 169/99 de 18 de Setembro (Quadro Competências)	AQUONE DE LIDIO MANUEL COUTINHO JORDAO	040701	1.466,65	
Lei n.º 169/99 de 18 de Setembro (Quadro Competências)	ARCUDA-ASSOCIAÇÃO RECREATIVA, CULTURAL E DESP. DE ALBERGARIA DOS DOZE	040701	21.000,00	
Lei n.º 169/99 de 18 de Setembro (Quadro Competências)	ARDEC - ASSOC. DE RECREIO, DESPORTO, EDUCAÇÃO E CULTURA DA MACHADA	040701	2.000,00	
Lei n.º 169/99 de 18 de Setembro (Quadro Competências)	ASSOC. REC. DE MEIRINHAS	040701	3.600,00	
Lei n.º 169/99 de 18 de Setembro (Quadro Competências)	ASSOC. REC. DESP. E CULT. DA CHARNECA DA REDINHA	040701	1.800,00	
Lei n.º 169/99 de 18 de Setembro (Quadro Competências)	ASSOC. SOLIDARIEDADE SOCIAL MELHORAMENTOS DO TRAVASSO CIRCUNVIZINHOS	040701	6.000,00	
Lei n.º 169/99 de 18 de Setembro (Quadro Competências)	ASSOCIAÇÃO RECREATIVA CULTURAL BARREIRAS	040701	1.500,00	
Lei n.º 169/99 de 18 de Setembro (Quadro Competências)	ASSOCIAÇÃO FILARMÓNICA ARTÍSTICA POMBALENSE	040701	71.480,00	
Lei n.º 169/99 de 18 de Setembro (Quadro Competências)	ASSOCIAÇÃO DE MELHORAMENTOS, CULTURA E RECREIO DA CARTARIA	040701	10.000,00	
Lei n.º 169/99 de 18 de Setembro (Quadro Competências)	ASSOCIAÇÃO DESPORTIVA DA RANHA	040701	14.000,00	
Lei n.º 169/99 de 18 de Setembro (Quadro Competências)	ASSOCIAÇÃO HUMANITÁRIA DOS BOMBEIROS V. POMBAL	040701	292.298,47	
Lei n.º 169/99 de 18 de Setembro (Quadro Competências)	ASSOCIAÇÃO CENTRO SOCIAL DO SÃO PEDRO	040701	2.500,00	
Lei n.º 169/99 de 18 de Setembro (Quadro Competências)	ASSOCIAÇÃO COMERCIAL E SERVIÇOS DE POMBAL	040701	25.386,00	
Lei n.º 169/99 de 18 de Setembro (Quadro Competências)	ASSOCIAÇÃO CORAL POLIFÓNICO DO OESTE - GUIA	040701	2.500,00	
Lei n.º 169/99 de 18 de Setembro (Quadro Competências)	ASSOCIAÇÃO CULT. REC. DESPORTIVA DO LOURICHAL	040701	19.000,00	
Lei n.º 169/99 de 18 de Setembro (Quadro Competências)	ASSOCIAÇÃO CULT. REC. E DESP. DAS LIGEIRINHAS DE ANTÕES	040701	2.500,00	
Lei n.º 169/99 de 18 de Setembro (Quadro Competências)	ASSOCIAÇÃO CULTURAL DE CARNIDE	040701	18.000,00	
Lei n.º 169/99 de 18 de Setembro (Quadro Competências)	ASSOCIAÇÃO CULTURAL DESP. REC. ALMAGREIRA	040701	15.000,00	
Lei n.º 169/99 de 18 de Setembro (Quadro Competências)	ASSOCIAÇÃO CULTURAL DESPORTIVA CASEIRINHOS	040701	14.000,00	
Lei n.º 169/99 de 18 de Setembro (Quadro Competências)	ASSOCIAÇÃO DE DADORES DE SANGUE DE OUTEIRO DA RANHA	040701	5.340,10	
Lei n.º 169/99 de 18 de Setembro (Quadro Competências)	ASSOCIAÇÃO DE PAIS E ENC. EDUCAÇÃO DE MEIRINHAS	040701	4.607,67	
Protocolo Ministério da Educação / A.N.M.P.	ASSOCIAÇÃO DE PAIS E ENC. EDUCAÇÃO DE MEIRINHAS	040802	44.017,96	
Lei n.º 169/99 de 18 de Setembro (Quadro Competências)	ASSOCIAÇÃO DE PROMOÇÃO SOCIAL DESP. REC. E CULT. DE MOITA DO BOI	040701	23.000,00	
Lei n.º 169/99 de 18 de Setembro (Quadro Competências)	ASSOCIAÇÃO DESPORTIVA ACÇÃO CULTURAL DA CHARNECA	040701	300,00	
Lei n.º 169/99 de 18 de Setembro (Quadro Competências)	ASSOCIAÇÃO DESPORTIVA CULTURAL UNIDOS DO PINHEIRINHO	040701	2.000,00	
Lei n.º 169/99 de 18 de Setembro (Quadro Competências)	ASSOCIAÇÃO DESPORTIVA PEDRO ROMA	040701	7.000,00	
Lei n.º 169/99 de 18 de Setembro (Quadro Competências)	ASSOCIAÇÃO DISTRITAL DE ATLETISMO DE LEIRIA	040701	7.200,00	
Lei n.º 169/99 de 18 de Setembro (Quadro Competências)	ASSOCIAÇÃO MORADORES DO PAÇO - UNIÃO PACENSE	040701	1.800,00	
Lei n.º 169/99 de 18 de Setembro (Quadro Competências)	ASSOCIAÇÃO POMBAL JOVEM	040701	2.500,00	
Lei n.º 169/99 de 18 de Setembro (Quadro Competências)	ASSOCIAÇÃO RECREATIVA E CULTURAL DE POUSADAS VEDRAS	040701	3.000,00	
Lei n.º 169/99 de 18 de Setembro (Quadro Competências)	ATLETICO CLUBE DE VERMOIL	040701	10.000,00	
Protocolo Ministério da Educação / A.N.M.P.	AUGUSTO DA CONCEIÇÃO SOARES, LDA	040802	67,65	
Protocolo Ministério da Educação / A.N.M.P.	CARLA MARIA PASCOAL MONTEIRO FERREIRA	040802	22,90	
Lei n.º 169/99 de 18 de Setembro (Quadro Competências)	CASA DO BENFICA DO CONCELHO DE POMBAL	040701	4.500,00	
Lei n.º 169/99 de 18 de Setembro (Quadro Competências)	CENTRO CULTURAL E RECREATIVO DE VILA CÃ	040701	2.500,00	
Lei n.º 169/99 de 18 de Setembro (Quadro Competências)	CENTRO CULTURAL RECREATIVO E DESPORTIVO DE MATAS E CIPRESTE	040701	3.250,00	
Lei n.º 169/99 de 18 de Setembro (Quadro Competências)	CENTRO DE CULTURA E DESPORTO - ESCOLA DE JUDO DE POMBAL	040701	2.500,00	
Protocolo Ministério da Educação / A.N.M.P.	CENTRO PAROQUIAL DE SOLIDARIEDADE SOCIAL DE MATA MOURISCA	040802	12.910,85	
Lei n.º 169/99 de 18 de Setembro (Quadro Competências)	CENTRO RECREATIVO FOLCLÓRICO E ARTÍSTICO DE ANTÕES	040701	3.800,00	
Lei n.º 169/99 de 18 de Setembro (Quadro Competências)	CENTRO SOCIAL DO CARRIÇO	040701	2.500,00	
Lei n.º 169/99 de 18 de Setembro (Quadro Competências)	CENTRO SOCIAL E PAROQUIAL DA ILHA	040701	2.500,00	
Protocolo Ministério da Educação / A.N.M.P.	CENTRO SOCIAL E PAROQUIAL DA ILHA	040802	19.269,27	
Protocolo Ministério da Educação / A.N.M.P.	CENTRO SOCIAL E PAROQUIAL DA PELARIGA	040802	18.796,60	
Lei n.º 169/99 de 18 de Setembro (Quadro Competências)	CENTRO SOCIAL PAROQUIAL MARIS STELLA	040701	5.000,00	
Lei n.º 169/99 de 18 de Setembro (Quadro Competências)	CENTRO SOCIO-CULTURAL RECREATIVO E FOLCLORICO DA CHARNECA	040701	2.000,00	
Lei n.º 169/99 de 18 de Setembro (Quadro Competências)	CEPAE - CENTRO DE PATRIMONIO DA ESTREMADURA	04050104	548,68	
Protocolo Ministério da Educação / A.N.M.P.	CERCIPOM - COOPERATIVA ENSINO REABILITAÇÃO CIDADAO INADAPTADO	040802	500,00	
Lei n.º 169/99 de 18 de Setembro (Quadro Competências)	CIMPL-COMUNIDADE INTERMUNICIPAL DO PINHAL LITORAL	04050104	119.117,84	
Lei n.º 169/99 de 18 de Setembro (Quadro Competências)	CLUBE DE CICLOTURISMO DE POMBAL	040701	1.500,00	
Lei n.º 169/99 de 18 de Setembro (Quadro Competências)	CLUBE DE TÊNIS POMBAL	040701	8.500,00	
Lei n.º 169/99 de 18 de Setembro (Quadro Competências)	COMISSÃO DA FONTE DA PEDRA	040701	214,20	
Lei n.º 169/99 de 18 de Setembro (Quadro Competências)	CORPO NACIONAL DE ESCUTAS - AGRUPAMENTO 674 - POMBAL	040701	3.573,16	
Lei n.º 169/99 de 18 de Setembro (Quadro Competências)	CORPO NACIONAL DE ESCUTAS DE ALBERGARIA DOS DOZE	040701	1.500,00	
Lei n.º 169/99 de 18 de Setembro (Quadro Competências)	CORPO NACIONAL DE ESCUTAS DE CARNIDE	040701	1.500,00	
Lei n.º 169/99 de 18 de Setembro (Quadro Competências)	CORPO NACIONAL DE ESCUTAS DE MATA MOURISCA	040701	1.500,00	
Lei n.º 169/99 de 18 de Setembro (Quadro Competências)	CORPO NACIONAL DE ESCUTAS DE S. SIMÃO DE LITEM	040701	1.500,00	
Lei n.º 169/99 de 18 de Setembro (Quadro Competências)	CORPO NACIONAL DE ESCUTAS DO CARRIÇO	040701	1.500,00	
Lei n.º 169/99 de 18 de Setembro (Quadro Competências)	CORPO NACIONAL DE ESCUTAS-AGRUP. 1244-LOURICHAL	040701	2.747,91	
Protocolo Ministério da Educação / A.N.M.P.	CÉLIA MARIA DOS SANTOS OLIVEIRA PINTO	040802	19,80	
Lei n.º 169/99 de 18 de Setembro (Quadro Competências)	DGAL - DIRECÇÃO GERAL AUTARQUIAS LOCAIS	040305	10.956,00	
Lei n.º 169/99 de 18 de Setembro (Quadro Competências)	DINOCLUBE - DESPORTO E CULTURA DE SANTIAGO DE LITEM	040701	11.500,00	
Lei n.º 169/99 de 18 de Setembro (Quadro Competências)	DIRECÇÃO GERAL DOS IMPOSTOS	04050102	29.035,83	
Lei n.º 169/99 de 18 de Setembro (Quadro Competências)	ENERDURA - AGÊNCIA REGIONAL DE ENERGIA DA ALTA ESTREMADURA	04050104	997,60	
Protocolo Ministério da Educação / A.N.M.P.	FABIO ELIAS GONÇALVES CARREIRA	040802	2.425,00	
Lei n.º 169/99 de 18 de Setembro (Quadro Competências)	FABRICA DA IGREJA PAROQUIAL ALBERGARIA DOS BOZE	040701	2.500,00	
Lei n.º 169/99 de 18 de Setembro (Quadro Competências)	FILARMÓNICA DA GUIA ASSOCIAÇÃO ARTÍSTICO-CULTURAL	040701	11.500,00	
Lei n.º 169/99 de 18 de Setembro (Quadro Competências)	FREGUESIA DE ABIUL	04050102	38.066,60	
Protocolo Ministério da Educação / A.N.M.P.	FREGUESIA DE ABIUL	040802	50.718,68	
Lei n.º 169/99 de 18 de Setembro (Quadro Competências)	FREGUESIA DE ALBERGARIA DOS DOZE	04050102	12.416,03	
Protocolo Ministério da Educação / A.N.M.P.	FREGUESIA DE ALBERGARIA DOS DOZE	040802	45.509,22	
Lei n.º 169/99 de 18 de Setembro (Quadro Competências)	FREGUESIA DE ALMAGREIRA	04050102	21.356,64	
Protocolo Ministério da Educação / A.N.M.P.	FREGUESIA DE ALMAGREIRA	040802	76.263,29	
Lei n.º 169/99 de 18 de Setembro (Quadro Competências)	FREGUESIA DE CARNIDE	04050102	24.448,39	
Protocolo Ministério da Educação / A.N.M.P.	FREGUESIA DE CARNIDE	040802	27.282,36	



MUNICÍPIO DE POMBAL

TRANSFERÊNCIAS CORRENTES  
DESPESAS

ANO 2012

Disposições Legais	Entidade Financiadora	Classif. Económica	Transferências Efectuadas	Observações
Lei n.o 169/99 de 18 de Setembro (Quadro Competências)	FREGUESIA DE CARRIÇO	04050102	75.758,23	
Protocolo Ministério da Educação / A.N.M.P.	FREGUESIA DE CARRIÇO	040802	84.019,62	
Lei n.o 169/99 de 18 de Setembro (Quadro Competências)	FREGUESIA DE GUIA	04050102	23.139,49	
Protocolo Ministério da Educação / A.N.M.P.	FREGUESIA DE GUIA	040802	88.153,67	
Lei n.o 169/99 de 18 de Setembro (Quadro Competências)	FREGUESIA DE ILHA	04050102	14.415,30	
Protocolo Ministério da Educação / A.N.M.P.	FREGUESIA DE ILHA	040802	55.661,39	
Lei n.o 169/99 de 18 de Setembro (Quadro Competências)	FREGUESIA DE MATA MOURISCA	04050102	12.423,85	
Protocolo Ministério da Educação / A.N.M.P.	FREGUESIA DE MATA MOURISCA	040802	23.678,58	
Lei n.o 169/99 de 18 de Setembro (Quadro Competências)	FREGUESIA DE MEIRINHAS	04050102	30.276,37	
Protocolo Ministério da Educação / A.N.M.P.	FREGUESIA DE MEIRINHAS	040802	23.334,60	
Lei n.o 169/99 de 18 de Setembro (Quadro Competências)	FREGUESIA DE PELARIGA	04050102	38.030,82	
Protocolo Ministério da Educação / A.N.M.P.	FREGUESIA DE PELARIGA	040802	46.666,17	
Lei n.o 169/99 de 18 de Setembro (Quadro Competências)	FREGUESIA DE POMBAL	04050102	57.593,29	
Protocolo Ministério da Educação / A.N.M.P.	FREGUESIA DE POMBAL	040802	382.104,54	
Lei n.o 169/99 de 18 de Setembro (Quadro Competências)	FREGUESIA DE REDINHA	04050102	38.035,72	
Protocolo Ministério da Educação / A.N.M.P.	FREGUESIA DE REDINHA	040802	45.369,68	
Lei n.o 169/99 de 18 de Setembro (Quadro Competências)	FREGUESIA DE S. SIMÃO DE LITEM	04050102	12.414,44	
Protocolo Ministério da Educação / A.N.M.P.	FREGUESIA DE S. SIMÃO DE LITEM	040802	36.408,64	
Lei n.o 169/99 de 18 de Setembro (Quadro Competências)	FREGUESIA DE SANTIAGO DE LITEM	04050102	39.007,72	
Protocolo Ministério da Educação / A.N.M.P.	FREGUESIA DE SANTIAGO DE LITEM	040802	40.507,26	
Lei n.o 169/99 de 18 de Setembro (Quadro Competências)	FREGUESIA DE VERMOIL	04050102	17.426,42	
Protocolo Ministério da Educação / A.N.M.P.	FREGUESIA DE VERMOIL	040802	71.216,37	
Lei n.o 169/99 de 18 de Setembro (Quadro Competências)	FREGUESIA DE VILA CÃ	04050102	53.485,31	
Protocolo Ministério da Educação / A.N.M.P.	FREGUESIA DE VILA CÃ	040802	58.278,70	
Lei n.o 169/99 de 18 de Setembro (Quadro Competências)	FREGUESIA DO LOURIÇAL	04050102	13.635,41	
Protocolo Ministério da Educação / A.N.M.P.	FREGUESIA DO LOURIÇAL	040802	105.812,28	
Lei n.o 169/99 de 18 de Setembro (Quadro Competências)	GPS - GRUPO PROTEÇÃO SICÓ	040701	1.500,00	
Lei n.o 169/99 de 18 de Setembro (Quadro Competências)	GRUPO DE ACÇÃO RECREATIVA E CULTURAL DE SANTIAIS - GARECUS	040701	6.300,00	
Lei n.o 169/99 de 18 de Setembro (Quadro Competências)	GRUPO DESPORTIVO DA ILHA	040701	21.693,10	
Lei n.o 169/99 de 18 de Setembro (Quadro Competências)	GRUPO DESPORTIVO DA PELARIGA	040701	15.500,00	
Lei n.o 169/99 de 18 de Setembro (Quadro Competências)	GRUPO DESPORTIVO GUIENSE	040701	28.000,00	
Lei n.o 169/99 de 18 de Setembro (Quadro Competências)	GRUPO FOLCLÓRICO E ETNOGRÁFICO DE ALMAGREIRA	040701	2.000,00	
Protocolo Ministério da Educação / A.N.M.P.	HELPPHONE - TECNOLOGIAS DE COMUNICAÇÃO S.A.	040802	3.649,05	
Lei n.o 169/99 de 18 de Setembro (Quadro Competências)	HORIZONTE - ASSOCIAÇÃO JUVENIL	040701	1.500,00	
Lei n.o 169/99 de 18 de Setembro (Quadro Competências)	INTERNATIONAL ASSOCIATION OF EDUCATING CITIES	04050104	330,00	
Protocolo Ministério da Educação / A.N.M.P.	JOEL COELHO MARQUES	040802	242,50	
Protocolo Ministério da Educação / A.N.M.P.	K DE LIVRO - LIVRARIA E PAPELARIA, LDA.	040802	250,00	
Lei n.o 169/99 de 18 de Setembro (Quadro Competências)	KAK - KAIZENDO ASSOCIAÇÃO DE KARATE	040701	1.000,00	
Lei n.o 169/99 de 18 de Setembro (Quadro Competências)	MANUEL DA CONCEIÇÃO SANTOS, LDA	04050102	599,63	
Protocolo Ministério da Educação / A.N.M.P.	MARCO FERREIRA DOMINGUES	040802	3.152,50	
Protocolo Ministério da Educação / A.N.M.P.	MUNICÍPIO DE POMBAL	040802	23.579,90	
Lei n.o 169/99 de 18 de Setembro (Quadro Competências)	NADA-NUCLEO DE AVENTURA E DESPORTO DE ALBERGARIA DOS DOZE	040701	1.500,00	
Lei n.o 169/99 de 18 de Setembro (Quadro Competências)	NUCLEO DO DESPORTO AMADOR DE POMBAL - NDAP	040701	32.750,00	
Lei n.o 169/99 de 18 de Setembro (Quadro Competências)	NUCLEO SPORTINGUISTA DE POMBAL	040701	1.800,00	
Lei n.o 169/99 de 18 de Setembro (Quadro Competências)	ORFEÃO DE LEIRIA	040701	1.500,00	
Protocolo Ministério da Educação / A.N.M.P.	QUINTA DO BARROCO-PROD. FRUTA, LDA.	040802	20.483,16	
Lei n.o 169/99 de 18 de Setembro (Quadro Competências)	RANCHO ETNO-POPULAR DA ILHA	040701	2.500,00	
Lei n.o 169/99 de 18 de Setembro (Quadro Competências)	RANCHO FOLCLORICO DA REDINHA	040701	3.250,00	
Lei n.o 169/99 de 18 de Setembro (Quadro Competências)	RANCHO FOLCLORICO DO REGUENGO - ALMAGREIRA	040701	2.000,00	
Lei n.o 169/99 de 18 de Setembro (Quadro Competências)	RANCHO FOLCLÓRICO "AS CAMPONESAS DE MATA MOURISCA"	040701	2.000,00	
Lei n.o 169/99 de 18 de Setembro (Quadro Competências)	RANCHO FOLCLÓRICO DE MEIRINHAS	040701	2.000,00	
Lei n.o 169/99 de 18 de Setembro (Quadro Competências)	RANCHO FOLCLÓRICO E ETNOGRÁFICO DO LOURIÇAL	040701	2.000,00	
Lei n.o 169/99 de 18 de Setembro (Quadro Competências)	RANCHO INFANTIL "AS PEDRINHAS DA SICÓ"	040701	2.000,00	
Lei n.o 169/99 de 18 de Setembro (Quadro Competências)	RANCHO TÍPICO DE POMBAL	040701	2.500,00	
Protocolo Ministério da Educação / A.N.M.P.	ROBSON MARTINS	040802	3.395,00	
Lei n.o 169/99 de 18 de Setembro (Quadro Competências)	SEMBREVES - MUSICA TRADICIONAL PORTUGUESA	040701	2.500,00	
Lei n.o 169/99 de 18 de Setembro (Quadro Competências)	SKY4 POMBAL - ASSOC. DE DESPORTOS AERONÁUTICOS	040701	750,00	
Lei n.o 169/99 de 18 de Setembro (Quadro Competências)	SLALOM CLUBE DE PORTUGAL	040701	2.500,00	
Lei n.o 169/99 de 18 de Setembro (Quadro Competências)	SOCIEDADE CULTURAL DESPORTIVA R.FILARMONICA ILHENSE	040701	11.500,00	
Lei n.o 169/99 de 18 de Setembro (Quadro Competências)	SOCIEDADE DE SÃO VICENTE DE PAULO - CONFERÊNCIA DE POMBAL	040701	1.000,00	
Lei n.o 169/99 de 18 de Setembro (Quadro Competências)	SOCIEDADE FILARMONICA VERMOILENSE	040701	11.500,00	
Lei n.o 169/99 de 18 de Setembro (Quadro Competências)	SOCIEDADE FILARMÓNICA LOURIÇALENSE	040701	15.000,00	
Lei n.o 169/99 de 18 de Setembro (Quadro Competências)	SPORTING CLUBE DE POMBAL	040701	74.750,00	
Lei n.o 169/99 de 18 de Setembro (Quadro Competências)	TAS - TEXTOS ALINHAVADOS - ASSOC. JUVENIL DAS ARTES DO ESPECTÁCULO	040701	4.000,00	
Lei n.o 169/99 de 18 de Setembro (Quadro Competências)	TEATRO AMADOR DE POMBAL	040701	5.000,00	
Lei n.o 169/99 de 18 de Setembro (Quadro Competências)	TERRAS DE SICÓ-ASSOCIAÇÃO DESENVOLVIMENTO	04050104	6.000,00	
Protocolo Ministério da Educação / A.N.M.P.	TOMÁS NOGUEIRA FERREIRA	040802	2.667,50	
Lei n.o 169/99 de 18 de Setembro (Quadro Competências)	TROVADORES - ASSOCIAÇÃO MÚSICA TRADICIONAL PORTUGUESA	040701	2.500,00	
Lei n.o 169/99 de 18 de Setembro (Quadro Competências)	UNIÃO 21 - ASSOCIAÇÃO JUVENIL	040701	3.450,00	
Lei n.o 169/99 de 18 de Setembro (Quadro Competências)	UNIÃO DESPORTIVA, REC. CULTURAL MATA MOURISQUENSE	040701	17.000,00	
		Total . . . . .	3.208.554,76	



MUNICÍPIO DE POMBAL

TRANSFERÊNCIAS DE CAPITAL  
DESPESAS

ANO 2012

Disposições Legais	Entidade Financiadora	Classif. Económica	Transferências Efectuadas	Observações
Lei n.o 169/99 de 18 de Setembro (Quadro Competências)	AAC- ASSOCIAÇÃO SOCIAL, REC., CULT E DESP. DO ALTO DOS CRESPOS	080701	7.640,43	
Lei n.o 169/99 de 18 de Setembro (Quadro Competências)	ABICALÇADAS - PAVIMENTOS E CALÇADAS, LDA	080701	2.547,02	
Lei n.o 169/99 de 18 de Setembro (Quadro Competências)	ACUREDE - ASSOCIAÇÃO PROMOÇÃO SCR E D.DA GUIA	080701	10.000,00	
Lei n.o 169/99 de 18 de Setembro (Quadro Competências)	ACUREG - ASSOCIAÇÃO CULTURAL E RECREATIVA DE GUISTOLA	080701	25.000,00	
Lei n.o 169/99 de 18 de Setembro (Quadro Competências)	ALJOR - IND. EXTRACTIVA DE AREIAS, LDA	08050102	2.672,18	
Lei n.o 169/99 de 18 de Setembro (Quadro Competências)	AMLEI - AREA METROPOLITANA DE LEIRIA	08050104	2.044,13	
Lei n.o 169/99 de 18 de Setembro (Quadro Competências)	APRAP ASS.PENS. REF. E APOS. DE POMBAL	080701	50.000,00	
Lei n.o 169/99 de 18 de Setembro (Quadro Competências)	ARCUDA-ASSOCIAÇÃO RECREATIVA, CULTURAL E DESP. DE ALBERGARIA DOS DOZE	080701	10.000,00	
Lei n.o 169/99 de 18 de Setembro (Quadro Competências)	ARTEBEL ARTEFACTOS BETÃO SA	080701	2.732,17	
Lei n.o 169/99 de 18 de Setembro (Quadro Competências)	ASS.SÓC.-CULTURAL REC.EDUCATIVA DA CUMIEIRA CIRCUNVIZINHAS	080701	50.000,00	
Lei n.o 169/99 de 18 de Setembro (Quadro Competências)	ASSOC. REC. DESP. E CULT. DA CHARNECA DA REDINHA	080701	4.797,00	
Lei n.o 169/99 de 18 de Setembro (Quadro Competências)	ASSOCIACAO CULTURAL,DESPORTIVA RECREATIVA CASAL ROLA	080701	10.000,00	
Lei n.o 169/99 de 18 de Setembro (Quadro Competências)	ASSOCIACAO RECREATIVA CULTURAL DESPORTIVA BARROS DA PAZ	080701	4.023,95	
Lei n.o 169/99 de 18 de Setembro (Quadro Competências)	ASSOCIACAO CULTURAL E RECREATIVA DOS GREGÓRIOS	080701	5.000,00	
Lei n.o 169/99 de 18 de Setembro (Quadro Competências)	ASSOCIAÇÃO DE MELHORAMENTOS, CULTURA E RECREIO DA CARTARIA	080701	1.500,00	
Lei n.o 169/99 de 18 de Setembro (Quadro Competências)	ASSOCIAÇÃO CENTRO SOCIAL DO SÃO PEDRO	080701	64.267,84	
Lei n.o 169/99 de 18 de Setembro (Quadro Competências)	ASSOCIAÇÃO CULT. REC. E DESP. DAS LIGEIRINHAS DE ANTÕES	080701	6.085,56	
Lei n.o 169/99 de 18 de Setembro (Quadro Competências)	ASSOCIAÇÃO DE BEM ESTAR PARA TER. IDADE	080701	47.553,20	
Lei n.o 169/99 de 18 de Setembro (Quadro Competências)	ASSOCIAÇÃO DE MORADORES DE REIS	080701	25.000,00	
Lei n.o 169/99 de 18 de Setembro (Quadro Competências)	ASSOCIAÇÃO DE PROMOÇÃO SOCIAL DESP. REC. E CULT. DE MOITA DO BOI	080701	20.000,00	
Lei n.o 169/99 de 18 de Setembro (Quadro Competências)	ASSOCIAÇÃO DESPORTIVA CULTURAL UNIDOS DO PINHEIRINHO	080701	10.000,00	
Lei n.o 169/99 de 18 de Setembro (Quadro Competências)	ASSOCIAÇÃO MELHORAMENTOS VIDEIRA	080701	2.500,00	
Lei n.o 169/99 de 18 de Setembro (Quadro Competências)	ASSOCIAÇÃO MORADORES DO PAÇO - UNIÃO PACENSE	080701	10.000,00	
Lei n.o 169/99 de 18 de Setembro (Quadro Competências)	ASSOCIAÇÃO RECREATIVA E CULTURAL DA RANHA DE BAIXO	080701	20.000,00	
Lei n.o 169/99 de 18 de Setembro (Quadro Competências)	ASSOCIAÇÃO RECREATIVA E DESPORTIVA DA MURZELEIRA	080701	1.500,00	
Lei n.o 169/99 de 18 de Setembro (Quadro Competências)	CASA POVO ALBERGARIA DOZE	080701	25.000,00	
Lei n.o 169/99 de 18 de Setembro (Quadro Competências)	CENTRO RECREATIVO E CULTURAL DO VALARINHO	080701	3.500,00	
Lei n.o 169/99 de 18 de Setembro (Quadro Competências)	CENTRO SOCIAL E PAROQUIAL DA ILHA	080701	100.836,11	
Lei n.o 169/99 de 18 de Setembro (Quadro Competências)	CENTRO SOCIAL JULIO ANTUNES	080701	30.686,56	
Lei n.o 169/99 de 18 de Setembro (Quadro Competências)	CENTRO SOCIAL PAROQUIAL DE ALMAGREIRA	080701	50.000,00	
Lei n.o 169/99 de 18 de Setembro (Quadro Competências)	CENTRO SOCIAL PAROQUIAL DE S. SIMÃO LITEM	080701	60.955,40	
Lei n.o 169/99 de 18 de Setembro (Quadro Competências)	CENTRO SOCIAL. RECREATIVO E DESPORTIVO DE BARBAS NOVAS	080701	2.000,00	
Lei n.o 169/99 de 18 de Setembro (Quadro Competências)	CERCIPOM - COOPERATIVA ENSINO REABILITAÇÃO CIDADAO INADAPTADO	080701	74.182,87	
Lei n.o 169/99 de 18 de Setembro (Quadro Competências)	CLARISSAS DO DESAGRAVO-MOSTEIRO DO SS.MO SACRAMENTO	080701	59.974,80	
Lei n.o 169/99 de 18 de Setembro (Quadro Competências)	COMISSÃO DE FESTAS DOS AMIGOS DA CAPELA DE S. JOÃO	080701	12.938,52	
Lei n.o 169/99 de 18 de Setembro (Quadro Competências)	DINOCLUBE - DESPORTO E CULTURA DE SANTIAGO DE LITEM	080701	48.623,50	
Lei n.o 169/99 de 18 de Setembro (Quadro Competências)	DIVOGAR - TRANSPORTES, LDA	08050102	1.693,71	
Lei n.o 169/99 de 18 de Setembro (Quadro Competências)	DIVOGAR - TRANSPORTES, LDA	080701	1.553,49	
Lei n.o 169/99 de 18 de Setembro (Quadro Competências)	ESTRELA POIENSE - ASSOC. CULTURAL E RECREATIVA DOS POIOS	080701	4.000,00	
Lei n.o 169/99 de 18 de Setembro (Quadro Competências)	FABRICA DA IGREJA PAROQUIAL DA FREGUESIA DE CARNIDE	080701	10.000,00	
Lei n.o 169/99 de 18 de Setembro (Quadro Competências)	FASE - ESTUDOS PROJECTOS, S.A.	080701	36.592,50	
Lei n.o 169/99 de 18 de Setembro (Quadro Competências)	FERRO LEIRIA - COM. DE MATERIAIS SIDERÚRGICOS E DE CONSTRUÇÃO,SA	080701	5.542,98	
Lei n.o 169/99 de 18 de Setembro (Quadro Competências)	FRANCISCO & DOMINGUES, LDA	08050102	13.235,93	
Lei n.o 169/99 de 18 de Setembro (Quadro Competências)	FRANCISCO & DOMINGUES, LDA	080701	982,31	
Lei n.o 169/99 de 18 de Setembro (Quadro Competências)	FREGUESIA DE ABIUL	08050102	208.911,32	
Lei n.o 169/99 de 18 de Setembro (Quadro Competências)	FREGUESIA DE ALBERGARIA DOS DOZE	08050102	14.327,00	
Lei n.o 169/99 de 18 de Setembro (Quadro Competências)	FREGUESIA DE ALMAGREIRA	08050102	46.126,00	
Lei n.o 169/99 de 18 de Setembro (Quadro Competências)	FREGUESIA DE CARNIDE	08050102	39.067,00	
Lei n.o 169/99 de 18 de Setembro (Quadro Competências)	FREGUESIA DE CARRIÇO	08050102	79.059,16	
Lei n.o 169/99 de 18 de Setembro (Quadro Competências)	FREGUESIA DE CARRIÇO	080701	10.000,00	
Lei n.o 169/99 de 18 de Setembro (Quadro Competências)	FREGUESIA DE GUIA	08050102	19.259,00	
Lei n.o 169/99 de 18 de Setembro (Quadro Competências)	FREGUESIA DE ILHA	08050102	13.285,00	
Lei n.o 169/99 de 18 de Setembro (Quadro Competências)	FREGUESIA DE MATA MOURISCA	08050102	15.179,00	
Lei n.o 169/99 de 18 de Setembro (Quadro Competências)	FREGUESIA DE MEIRINHAS	08050102	58.685,69	
Lei n.o 169/99 de 18 de Setembro (Quadro Competências)	FREGUESIA DE PELARIGA	08050102	40.796,00	
Lei n.o 169/99 de 18 de Setembro (Quadro Competências)	FREGUESIA DE POMBAL	08050102	52.509,32	
Lei n.o 169/99 de 18 de Setembro (Quadro Competências)	FREGUESIA DE REDINHA	08050102	18.106,00	
Lei n.o 169/99 de 18 de Setembro (Quadro Competências)	FREGUESIA DE S. SIMÃO DE LITEM	08050102	12.076,00	
Lei n.o 169/99 de 18 de Setembro (Quadro Competências)	FREGUESIA DE SANTIAGO DE LITEM	08050102	17.195,00	
Lei n.o 169/99 de 18 de Setembro (Quadro Competências)	FREGUESIA DE VERMOIL	08050102	74.137,15	
Lei n.o 169/99 de 18 de Setembro (Quadro Competências)	FREGUESIA DE VILA CÀ	08050102	15.159,00	
Lei n.o 169/99 de 18 de Setembro (Quadro Competências)	FREGUESIA DO LOURIÇAL	08050102	33.082,00	
Lei n.o 169/99 de 18 de Setembro (Quadro Competências)	FÁBRICA DA IGREJA PAROQUIAL DA FREGUESIA DE POMBAL	080701	12.500,00	
Lei n.o 169/99 de 18 de Setembro (Quadro Competências)	FÁBRICA IGREJA PAROQUIAL DE ALMAGREIRA	080701	50.000,00	
Lei n.o 169/99 de 18 de Setembro (Quadro Competências)	GRUPO DESPORTIVO DA ILHA	080701	25.000,00	
Lei n.o 169/99 de 18 de Setembro (Quadro Competências)	GRUPO DESPORTIVO DO VIUVEIRO	080701	25.000,00	
Lei n.o 169/99 de 18 de Setembro (Quadro Competências)	GRUPO DESPORTIVO GUIENSE	080701	8.709,63	
Lei n.o 169/99 de 18 de Setembro (Quadro Competências)	IBEROBRITA, S.A.	080701	1.640,82	
Lei n.o 169/99 de 18 de Setembro (Quadro Competências)	IRMANDADE DA SANTA CASA DA MISERICORDIA DA REDINHA	080701	4.305,00	
Lei n.o 169/99 de 18 de Setembro (Quadro Competências)	LAR DA FELICIDADE-A.SOLIDARIEDADE SOCIAL	080701	150.000,00	
Lei n.o 169/99 de 18 de Setembro (Quadro Competências)	LARUS-ARTIGOS PARA CONSTRUÇÃO DE EQUIPAMENTO,LDA	080701	4.138,64	
Lei n.o 169/99 de 18 de Setembro (Quadro Competências)	LIONS CLUBE DE POMBAL	080701	375.000,00	
Lei n.o 169/99 de 18 de Setembro (Quadro Competências)	LITOPREL, S.A.	08050102	3.137,92	
Lei n.o 169/99 de 18 de Setembro (Quadro Competências)	LITOPREL, S.A.	080701	1.037,01	
Lei n.o 169/99 de 18 de Setembro (Quadro Competências)	MANUEL DA SILVA, S.A.	080701	4.929,15	
Lei n.o 169/99 de 18 de Setembro (Quadro Competências)	PASSO NOTÁVEL - ASSOCIAÇÃO	080701	1.500,00	
Lei n.o 169/99 de 18 de Setembro (Quadro Competências)	PLACOGESSO-MATERIAIS DE CONSTRUÇÃO,LDA	080701	2.346,16	
Lei n.o 169/99 de 18 de Setembro (Quadro Competências)	RANCHO FOLCLÓRICO "AS CAMPONESAS DE MATA MOURISCA"	080701	5.250,00	
Lei n.o 169/99 de 18 de Setembro (Quadro Competências)	SICOMATER - CONSTRUÇÃO E MATERIAIS, LDA	08050102	2.540,26	
Lei n.o 169/99 de 18 de Setembro (Quadro Competências)	SIROLIS-PREFABRICADOS DE BETÃO,SA	08050102	110,70	
Lei n.o 169/99 de 18 de Setembro (Quadro Competências)	TECHSYSFLUI WATER SOLUTIONS	08050102	160,37	
Lei n.o 169/99 de 18 de Setembro (Quadro Competências)	TS - THOMAZ DOS SANTOS S.A.	08050102	254,49	
Lei n.o 169/99 de 18 de Setembro (Quadro Competências)	UNIÃO DESPORTIVA E CULTURAL DO REGUENGO	080701	10.000,00	
Lei n.o 169/99 de 18 de Setembro (Quadro Competências)	UNIÃO DESPORTIVA, REC. CULTURAL MATA MOURISQUENSE	080701	25.000,00	
		Total . . . . .	2.416.681,95	



MUNICÍPIO DE POMBAL  
TRANSFERÊNCIAS CORRENTES  
RECEITA

ANO 2012

Disposições Legais	Entidade Financiadora	Classif. Económica	Transferências orçadas	Transferências obtidas	Observações
Código da Contratação Pública	ALVAPE - CONSTRUÇÃO E OBRAS PÚBLICAS, LDA	060102	10.086,00	20.951,27	
Nº 1º do Artº 62º do Estatuto dos Benefícios Fiscais	ARLINDO CARLOS LDA	060102	10.086,00	250,00	
Lei 02/2007 de 15 de Janeiro (Lei das Finanças Locais)	AUTORIDADE FLORESTAL NACIONAL	060307	1.443.676,00	54.250,00	
Nº 1º do Artº 62º do Estatuto dos Benefícios Fiscais	BANCO ESPIRITO SANTO, S.A.	060102	10.086,00	1.500,00	
Nº 1º do Artº 62º do Estatuto dos Benefícios Fiscais	CAIXA DE CRÉDITO AGRÍCOLA MÚTUO DE POMBAL	060102	10.086,00	12.000,00	
Lei 02/2007 de 15 de Janeiro (Lei das Finanças Locais)	CARLOS MANUEL GOMES GASPAR	060102	10.086,00	55,35	
Nº 1º do Artº 62º do Estatuto dos Benefícios Fiscais	CEMOPOL - CELULOSAS MOLDADAS PORTUGUESAS LDA	060102	10.086,00	1.500,00	
Protocolo Ministério da Educação / A.N.M.P.	CENTRO ESCOLAR DE ABIUL	060801	7.683,00	9.306,90	
Lei 02/2007 de 15 de Janeiro (Lei das Finanças Locais)	CERCIPOM - COOPERATIVA ENSINO REABILITAÇÃO CIDADAO INADAPTADO	060102	10.086,00	55,35	
Lei 02/2007 de 15 de Janeiro (Lei das Finanças Locais)	COMISSAO DE FESTAS DA SILVEIRINHA PEQUENA	060102	10.086,00	55,35	
Lei 02/2007 de 15 de Janeiro (Lei das Finanças Locais)	COMPANHIA DE SEGUROS ALLIANZ PORTUGAL, SA	060202	22.775,00	28.917,56	
Lei 02/2007 de 15 de Janeiro (Lei das Finanças Locais)	DECA-ASSOCIAÇÃO DESPORTIVA,CULTURAL E RECREATIVA DE CAXARIA	060102	10.086,00	55,35	
Lei 02/2007 de 15 de Janeiro (Lei das Finanças Locais)	DGAI - DIRECÇÃO GERAL DE ADMINISTRAÇÃO INTERNA	060307	1.443.676,00	4.504,19	
Lei 02/2007 de 15 de Janeiro (Lei das Finanças Locais)	DGAL - DIRECÇÃO GERAL AUTARQUIAS LOCAIS	06030101	6.580.034,00	6.576.727,00	
Lei 02/2007 de 15 de Janeiro (Lei das Finanças Locais)	DGAL - DIRECÇÃO GERAL AUTARQUIAS LOCAIS	06030102	707.630,00	707.711,00	
Lei 02/2007 de 15 de Janeiro (Lei das Finanças Locais)	DGAL - DIRECÇÃO GERAL AUTARQUIAS LOCAIS	06030103	1.035.669,00	1.035.669,00	
Lei 02/2007 de 15 de Janeiro (Lei das Finanças Locais)	DRAP-DIRECÇÃO REGIONAL DE AGRICULTURA E PESCAS DO CENTRO	060307	1.443.676,00	68,94	
Protocolo Ministério da Educação / A.N.M.P.	DREC - DIRECÇÃO REGIONAL DE EDUCAÇÃO DO CENTRO	060307	1.443.676,00	1.315.461,77	
Lei 02/2007 de 15 de Janeiro (Lei das Finanças Locais)	FABRICA DA IGREJA PAROQ. DE VERMOIL	060102	10.086,00	55,35	
Lei 02/2007 de 15 de Janeiro (Lei das Finanças Locais)	FREGUESIA DE ALMAGREIRA	060102	10.086,00	55,35	
Lei 02/2007 de 15 de Janeiro (Lei das Finanças Locais)	FREGUESIA DE GUIA	060102	10.086,00	55,35	
Lei 02/2007 de 15 de Janeiro (Lei das Finanças Locais)	FREGUESIA DE ILHA	060102	10.086,00	55,35	
Lei 02/2007 de 15 de Janeiro (Lei das Finanças Locais)	FREGUESIA DO LOURIÇAL	060102	10.086,00	110,70	
Lei 02/2007 de 15 de Janeiro (Lei das Finanças Locais)	FÁBRICA DA IGREJA PAROQUIAL DA FREGUESIA DE LOURIÇAL	060102	10.086,00	55,35	
Lei 02/2007 de 15 de Janeiro (Lei das Finanças Locais)	FÁBRICA DA IGREJA PAROQUIAL DE MEIRINHAS	060102	10.086,00	55,35	
Lei 02/2007 de 15 de Janeiro (Lei das Finanças Locais)	FÁBRICA DA IGREJA PAROQUIAL DE S. SIMÃO DE LITÉM	060102	10.086,00	55,35	
Nº 1º do Artº 62º do Estatuto dos Benefícios Fiscais	GRUPO DE ACÇÃO RECREATIVA E CULTURAL DE SANTIAIS - GARECUS	060102	10.086,00	500,00	
Nº 1º do Artº 62º do Estatuto dos Benefícios Fiscais	HARALD ROSE - AMENDOA DOCE	060102	10.086,00	230,00	
Lei 02/2007 de 15 de Janeiro (Lei das Finanças Locais)	IFAP - INSTITUTO DE FINANCIAMENTO DA AGRICULTURA E PESCAS, I.P.	060307	1.443.676,00	21.237,96	
Lei 02/2007 de 15 de Janeiro (Lei das Finanças Locais)	INSPELEIRIA - PRESTAÇÃO DE SERVIÇOS, LDA	060102	10.086,00	250,00	
Lei 02/2007 de 15 de Janeiro (Lei das Finanças Locais)	INSTITUTO DE EMPREGO E FORMAÇÃO PROFISSIONAL	060309	3.041,00	4.436,94	
Comparticipações da I.G.F.S.S.	INSTITUTO DE GESTÃO FINANCEIRA DA SEGURANÇA SOCIAL	06030601	356.992,00	42.490,31	
Lei 02/2007 de 15 de Janeiro (Lei das Finanças Locais)	INSTITUTO DE GESTÃO FINANCEIRA DA SEGURANÇA SOCIAL, I.P.	060307	1.443.676,00	34.965,32	
Lei 02/2007 de 15 de Janeiro (Lei das Finanças Locais)	LUIS COITO	060102	10.086,00	55,35	
Lei 02/2007 de 15 de Janeiro (Lei das Finanças Locais)	MANUEL ROSA PASCOAL	060102	10.086,00	55,35	
Nº 1º do Artº 62º do Estatuto dos Benefícios Fiscais	NEMOTO PORTUGAL - QUIMICA FINA, UNIPESSOAL, LDA	060102	10.086,00	2.500,00	
Nº 1º do Artº 62º do Estatuto dos Benefícios Fiscais	SODIGUIA - SUPERMERCADOS, LDA	060102	10.086,00	2.000,00	
Lei 02/2007 de 15 de Janeiro (Lei das Finanças Locais)	SOLAR DA PIPA DE: SANDRA MARIA FONSECA SILVA	060102	10.086,00	55,35	
Nº 1º do Artº 62º do Estatuto dos Benefícios Fiscais	SPORTING CLUBE DE POMBAL	060102	10.086,00	250,00	
Lei 02/2007 de 15 de Janeiro (Lei das Finanças Locais)	VIRGINIA LOURENÇO SOUSA CORGA	060801	7.683,00	12,73	
Total . . . . .			17.645.799,00	9.878.576,49	

MUNICÍPIO DE POMBAL  
TRANSFERÊNCIAS DE CAPITAL  
RECEITA

ANO 2012

Disposições Legais	Entidade Financiadora	Classif. Económica	Transferências orçadas	Transferências obtidas	Observações
Comparticipação FEDER	AMLEI - AREA METROPOLITANA DE LEIRIA	10030701	8.029.853,01	47.910,89	
Lei 02/2007 de 15 de Janeiro (Lei das Finanças Locais)	DGAL - DIRECÇÃO GERAL AUTARQUIAS LOCAIS	10030101	4.386.690,00	4.384.485,00	
Lei 02/2007 de 15 de Janeiro (Lei das Finanças Locais)	DGAL - DIRECÇÃO GERAL AUTARQUIAS LOCAIS	100308	608.484,00	361.720,55	
Programa FEADER	IFAP - INSTITUTO DE FINANCIAMENTO DA AGRICULTURA E PESCAS, I.P.	10030704	76.567,00	8.112,30	
Programa MAISCENTRO	IFDR-INSTITUTO FINANCEIRO P/ DESENVOLVIMENTO REGIONAL	10030701	8.029.853,01	3.519.385,71	
Programa POVT	IFDR-INSTITUTO FINANCEIRO P/ DESENVOLVIMENTO REGIONAL	10030703	22.627.211,00	4.285.352,94	
Comparticipação FEDER	TERRAS DE SICÓ-ASSOCIAÇÃO DESENVOLVIMENTO	10030701	8.029.853,01	29.610,00	
Total . . . . .			51.788.511,03	12.636.577,39	





MUNICÍPIO DE POMBAL

SUBSÍDIOS CONCEDIDOS

ANO 2012

Disposições Legais	Finalidade	Entidade Beneficiária	Classif. Económica	Subsídios Pagos	Observações
Lei n.o 169/99 de 18 de Setembro (Quadro Competências)	Actividades Culturais	ADILPOM - ASSOCIAÇÃO DE DESENV. E INICIAT. LOCAIS DE POM	05010102	272408,23	
Lei n.o 169/99 de 18 de Setembro (Quadro Competências)	Bolsa de Ocupação	ANA CECILIA MOTA RODRIGUES	050803	514,80	
Lei n.o 169/99 de 18 de Setembro (Quadro Competências)	Bolsa de Ocupação	ANTONIO JOSE DE SA SANTOS	050803	780,12	
Lei n.o 169/99 de 18 de Setembro (Quadro Competências)	Bolsa de Ocupação	CARLOS EDUARDO PINTO SALAZAR	050803	1.690,86	
Lei n.o 169/99 de 18 de Setembro (Quadro Competências)	Bolsa de Ocupação	CARLOS JORGE MENDES PEREIRA	050803	230,31	
Lei n.o 169/99 de 18 de Setembro (Quadro Competências)	Bolsa de Ocupação	CELIA MARISA MENDES GONÇALVES	050803	863,55	
Lei n.o 169/99 de 18 de Setembro (Quadro Competências)	Bolsa de Ocupação	CRISTINA DOMINGUES SILVA	050803	933,42	
Lei n.o 169/99 de 18 de Setembro (Quadro Competências)	Bolsa de Ocupação	FABIO MIGUEL EMIDIO MARQUES	050803	922,28	
Lei n.o 169/99 de 18 de Setembro (Quadro Competências)	Bolsa de Ocupação	FILIFE DUARTE DA SILVA	050803	3.200,03	
Lei n.o 169/99 de 18 de Setembro (Quadro Competências)	Bolsa de Ocupação	ISIDRO GEORGINO GAMEIRO SANTOS	050803	3.290,87	
Lei n.o 169/99 de 18 de Setembro (Quadro Competências)	Bolsa de Ocupação	JEILIN DAMASCENO SANTOS	050803	502,92	
Lei n.o 169/99 de 18 de Setembro (Quadro Competências)	Bolsa de Ocupação	JORGE DA SILVA COUTO	050803	863,55	
Lei n.o 169/99 de 18 de Setembro (Quadro Competências)	Bolsa de Ocupação	LILIANA CÁTARINA RODRIGUES CONDE	050803	326,90	
Lei n.o 169/99 de 18 de Setembro (Quadro Competências)	Bolsa de Ocupação	LUIS FELIPE ALMEIDA BAPTISTA	050803	449,28	
Lei n.o 169/99 de 18 de Setembro (Quadro Competências)	Bolsa de Ocupação	MARIA ANGELINA ROLO GOMES	050803	3.262,92	
Lei n.o 169/99 de 18 de Setembro (Quadro Competências)	Bolsa de Ocupação	MARIA DA CONCEIÇÃO FERNANDES DE ALMEIDA FIGUEIRAL	050803	841,19	
Lei n.o 169/99 de 18 de Setembro (Quadro Competências)	Bolsa de Ocupação	PEDRO MIGUEL LOPES VIEIRA	050803	203,96	
Lei n.o 169/99 de 18 de Setembro (Quadro Competências)	Actividades Culturais	PMUGEST - POMBAL MANUTENÇÃO URBANA E GESTÃO, E.E.M.	05010101	337.841,64	
Lei n.o 169/99 de 18 de Setembro (Quadro Competências)	Bolsa de Ocupação	SARA MARGARIDA SOUSA MARQUES	050803	463,91	
Lei n.o 169/99 de 18 de Setembro (Quadro Competências)	Bolsa de Ocupação	SERGIY CHONKA	050803	121,86	
Lei n.o 169/99 de 18 de Setembro (Quadro Competências)	Bolsa de Ocupação	SERGIY CHONKA	050803	170,04	
Lei n.o 169/99 de 18 de Setembro (Quadro Competências)	Bolsa de Ocupação	VITOR MANUEL DA MOTA ROCHA	050803	494,66	
Total . . . . .				630.377,30	

MUNICÍPIO DE POMBAL

ACTIVOS DE RENDIMENTO FIXO

ANO 2012

Descrição do Activo	Entidade devedora	Valor em 1 de Janeiro		Valor em 31 de Dezembro		Rendimento		Obs.
		Valor nominal	Valor de mercado	Valor nominal	Valor de mercado	Vencido e cobrado	Vencido por cobrar	
A m/l prazos	PMU - POMBAL, MANUTENÇÃO URBANA EM	325.000,00		325.000,00				
A m/l prazos	LUSITÂNIA GAS, SA	7.810,00		7.810,00				
A m/l prazos	MAPICENTRO-Soc.A.C.T.Prod.Sub., SA	230,00		230,00				
A m/l prazos	VALORLIS - Val. Trat. Resid. Solidos, SA	190.400,00		190.400,00				
A m/l prazos	COIMBRAVITA ADR, SA	19.960,00		19.960,00				
A m/l prazos	POMBAL PROF-Soc. Educ. Ens. Prof., Lda	99.000,00		49.000,00				
TOTAL		642.400,00		592.400,00				



MUNICÍPIO DE POMBAL  
EMPRESTIMOS DE MEDIO E LONGO PRAZOS  
(a)

ANO 2012

Caracterização do Empréstimo (b)	Data de Aprovação pela A.M.	Data de Contratação do Empréstimo	Prazo do Contrato	Anos Decorridos	Visto T. Contas		Finalidade do Empréstimo (c)	Capital		Taxas de Juro		Encargos do ano				Encargos do ano vencidos e não pagos	Dívida em 1 de Janeiro	Dívida em 31.12.2012	Obs
					Nº de Registo	Data		Contratado	Utilizado	Inicial	Actual	Amortização	Juros	Total	Juros Mora				
Empr. Bancário																			
CCAM	10-11-00	27-12-00	12 anos	11	4414	22-12-00	Saneamento Financeiro - N	997.595,79	997.595,79	4,99%	0,3330%	111.192,99	750,38	111.943,37		111.192,99	0,00		
BPI	27-06-03	13-06-03	12 anos	8	1876	13-10-03	Saneamento Financeiro - N	1.213.772,00	1.213.772,00	3,00%	1,7630%	129.998,21	10.975,67	140.973,88		537.073,04	407.074,83		
BPI	18-06-04	06-09-04	15 anos	7	1689	02-08-04	Investimento - N	1.326.416,00	1.326.416,00	2,56%	0,8950%	102.032,00	12.149,44	114.181,44		867.272,00	765.240,00		
BTA	29-04-05	21-06-05	12 anos	6	1397	16-06-05	Saneamento Financeiro - N	1.449.849,00	1.449.849,00	3,52%	0,5020%	149.587,95	8.500,84	158.088,79		842.590,06	693.002,11		
BTA	30-06-06	29-08-06	12 anos	5	1374	24-08-06	Saneamento Financeiro - N	1.834.676,00	1.834.676,00	3,34%	0,5820%	182.914,51	13.416,33	196.330,84		1.274.053,25	1.091.138,74		
CCAM	30-12-08	15-04-09	15 Anos	3	235	02-04-09	Investimento - N	2.944.444,66	2.916.510,13	2,13%	1,1500%	224.346,92	44.743,79	269.090,71		2.804.336,67	2.579.989,75		
BPI	29-12-09	07-07-10	25 Anos	2	274	01-07-10	Investimento - I até 4,129M€	5.000.000,00	2.681.116,87	3,06%	2,1880%	29.143,00	21.662,72	50.805,72		338.968,39	2.651.973,87		
Outros Empr.																			
I.N.H.	...	17-12-92	25 anos	19	.....	.....	B. S. S. João de Deus - I	547.705,03	491.470,56	6,92%	0,9510%	31.271,52	2.973,15	34.244,67		277.058,73	245.787,21		
I.N.H.	20-12-00	30-08-01	25 anos	10	1877	22-08-03	B. S. S. João de Deus - I	661.740,21	302.548,00		1,1060%	13.857,23	2.447,49	16.304,72		209.722,11	195.864,88		
I.N.H.	27-06-03	04-06-03	25 anos	8	1875	22-09-03	B. S. S. João de Deus - N	674.090,00	674.090,00	6,40%	0,9820%	26.770,14	5.560,19	32.330,33		498.663,85	471.893,71		
<b>TOTAL</b>								16.650.288,69	13.888.044,35			1.001.114,47	123.180,00	1.124.294,47		0,00	7.760.931,09	9.101.965,10	
Limite ao endividamento médio / longo prazo (Artº 66, Lei 64-B/2011, 30/12)								8.663.262,00											

(a) As colunas serão preenchidas quando se justifique

(b) A desagregar por empréstimos bancários, por obrigações, outros empréstimos e por entidade

(c) Utilizar (I) - se estiver isento do limite de endividamento, indicando a legislação aplicável e (N) no caso contrário

ORGÃO EXECUTIVO  
Em \_\_\_ de \_\_\_\_\_ de \_\_\_\_

ORGÃO DELIBERATIVO  
Em \_\_\_ de \_\_\_\_\_ de \_\_\_\_



MUNICÍPIO DE POMBAL

OUTRAS DIVIDAS A TERCEIROS

ANO 2012

Caracteriz. da dívida	Cod. Conta	Terceiro	Designação	Dívida em 01 de Janeiro	Dívida em 31 de Dezembro	Obs.
	22		<b>FORNECEDORES</b>	<b>1.789.038,23</b>	<b>1.044.691,76</b>	
	22.1		<b>Fornecedores de c/c</b>	<b>376.608,97</b>	<b>597.214,21</b>	
Curto Prazo		1	CARLOS BAPTISTA, LDA	484,40	480,65	
Curto Prazo		113	DIRECÇÃO GERAL P.SOC. FUNC. ADM. PUBLICA A.D.S.E.	8.067,47	0,00	
Curto Prazo		1163	SECILONGO DE JOSE ALBERTO SANTOS MOTA LONGO	653,55	313,79	
Curto Prazo		1191	JOSE ANTONIO DA SILVA AGOSTINHO	591,10	0,00	
Curto Prazo		1193	PROFOP - SEGURANÇA SINALIZAÇÃO ACESSORIOS ELECTRICOS,LDA	0,00	125,46	
Curto Prazo		1196	SODICENTRO - COMERCIO DE VEICULOS, LDA.	6.648,80	377,25	
Curto Prazo		1200	GONÇALVES & GONÇALVES LDA	229,52	0,00	
Curto Prazo		1293	PASTELARIA AULIBETE, LDA.	0,00	288,47	
Curto Prazo		1384	MECANOMOTOR - REPARAÇÃO DE AUTOMÓVEIS, LDA	293,35	2.156,81	
Curto Prazo		14	ARTOP - AERO-TOPOGRÁFICA, LDA	0,00	2.060,25	
Curto Prazo		142	ANDREIAUTO - REPAR. DE AUTOMÓVEIS, LDA	1.884,01	0,00	
Curto Prazo		151	REIS DE FIGUEIREDO - ARQUITECTOS DA BEIRA, LDA	2.391,66	0,00	
Curto Prazo		153	FERNANDO FERREIRA - PNEUS, LDA	2.586,16	0,00	
Curto Prazo		1614	HIPER PAPELARIAS DE MANUEL JORGE FERREIRA LOPES	0,00	46,75	
Curto Prazo		1645	OM PRODUÇÕES DE ROGÉRIO MANUEL C.LOPES	0,00	1.982,55	
Curto Prazo		1647	PLURIPLANO - PROJECTOS, OBRAS E CONSULTADORIA, LDA	492,00	0,00	
Curto Prazo		1671	EDP - DISTRIBUIÇÃO DE ENERGIA, S.A.	0,00	2.216,44	
Curto Prazo		1736	PRECITRAM METALOMECANICA E TRANSFORMAÇÃO DE METAIS, LDA	0,00	176,55	
Curto Prazo		1784	VARIANTE-RESTAURANTE, LDª	253,00	392,00	
Curto Prazo		183	FRANCISCO & DOMINGUES, LDA	0,00	874,17	
Curto Prazo		184	FRANCISCO FERREIRA & FERREIRAS, LDA	87,08	0,00	
Curto Prazo		1920	SEGIPOM - SOCIEDADE DE ENGENHARIA, INVESTIMENTOS E CONSTRUÇÕES, LDA	18.349,14	0,00	
Curto Prazo		1937	HOTEL POMBALENSE, S.A.	0,00	120,00	
Curto Prazo		1948	MUNICÍPIO DE POMBAL-DIVISÃO DE AGUAS E SANEAMENTO	0,00	475,20	
Curto Prazo		196	GOSIMAC-MAQUINAÇÕES, LDA	0,00	46,74	
Curto Prazo		204	GUILHERMINO FERREIRA, LDA	80,42	0,00	
Curto Prazo		218	H-TUBO COMÉRCIO DE PEÇAS E ACESSÓRIOS INDUSTRIAIS, LDA	458,90	0,00	
Curto Prazo		220	HUMBERTO POÇAS, LDA	0,00	38,87	
Curto Prazo		2491	FERREIRA ROSA & ESTEVES, LDA	0,00	77,06	
Curto Prazo		252	JOSÉ FIGUEIREDO & CASCAIS, LDA	110,00	0,00	
Curto Prazo		2547	CUF - QUIMICOS INDUSTRIAIS, S.A.	2.215,58	0,00	
Curto Prazo		2573	DANIEL & CÉLIA, LDA (DANYCEL)	861,00	0,00	
Curto Prazo		2601	COSTA ALEGRE, UNIPessoal, LDA	181,30	0,00	
Curto Prazo		264	LEIRIDATA - MAQUINAS DE ESCRITORIO, LDA	96,68	0,00	
Curto Prazo		2663	PRINTREUTIL - CONSUMIVEIS DE INFORMÁTICA UNIPessoal, LDA	295,58	0,00	
Curto Prazo		272	LITOPREL, S.A.	2.161,58	904,93	
Curto Prazo		2763	AUGUSTO NUNES FERREIRA UNIPessoal,LDA	0,00	322,05	
Curto Prazo		2798	FERREIRA & FERREIRA, LDA	393,60	196,80	
Curto Prazo		283	LUZEIRO - GAB. T. ILLUM. ESPECTACULOS, LDA	251,97	0,00	
Curto Prazo		2928	SERGIO SOARES - LDA	4.627,35	704,76	
Curto Prazo		2929	JOSÉ PEDROSA MARQUES	895,44	0,00	
Curto Prazo		2931	AQUARENT - ALUGUER DE EQUIPAMENTOS DE DEPURAÇÃO DE ÁGUA, LDA	166,05	166,05	
Curto Prazo		2959	RICOPIA- SOLUÇÕES DE IMPRESSÃO, LDA	1.047,65	0,00	
Curto Prazo		2984	MANUEL DA CONCEIÇÃO SANTOS, LDA	0,00	971,84	
Curto Prazo		2990	LENNOX - PORTUGAL, LDA	0,00	473,80	
Curto Prazo		2994	ECOSERVIÇOS - GESTÃO SISTEMAS ECOLOGICOS, LDA	18.228,60	0,00	
Curto Prazo		301	MANUEL MOTA CINTRA, HRDS	112,55	597,47	
Curto Prazo		3038	ARUNSERRA - SERRALHARIA CIVIL, LDA	209,10	0,00	
Curto Prazo		306	MAQUIPOMBAL - COMERCIALIZAÇÃO EQUIPAMENTOS DE LIMPEZA, LDA.	453,91	8,45	
Curto Prazo		3091	ELEVAR - ASSOCIAÇÃO DE APOIO TECNICO	67,65	0,00	
Curto Prazo		313	MARIO GONÇALVES - LDA	563,70	0,00	
Curto Prazo		3139	LIDIA Mª SILVA FERREIRA	977,86	0,00	
Curto Prazo		3145	ARTELAMP - COMERCIO DE MATERIAL ELECTRICO, LDA	102,67	0,00	
Curto Prazo		3151	LEIRIPRAGA-DESINFESTAÇÃO E DESRATIZAÇÃO, LDA ( TRULY NOLEN )	932,75	565,80	
Curto Prazo		3191	AMBICENPUR-PRODUTOS, SERVIÇOS SEGURANÇA E AMBIENTE, LDA	0,00	1.025,82	
Curto Prazo		3198	AQUONE DE LIDIO MANUEL COUTINHO JORDAO	851,65	79,95	
Curto Prazo		3206	ELECTRO SERRADOR DE JOSE FERNANDO SERRADOR	0,00	81,02	
Curto Prazo		324	MENDES DA PONTE, SUC., LDA	0,00	165,39	
Curto Prazo		33	ARUNCAUTO-AUTOMÓVEIS S.A.	221,95	0,00	
Curto Prazo		3320	EST-EMPRESA SERVIÇOS TECNICOS,LDA	2.066,40	0,00	
Curto Prazo		3323	NESTLE WATERS DIRECT PORTUGAL-COM. E DISTR. PROD. ALIMENTARES, SA	0,00	272,93	
Curto Prazo		3348	AFICICOPPIA - EQUIPAMENTO DE ESCRITORIO, LDA	339,41	0,00	
Curto Prazo		3362	IPORTALMAIS-SERVIÇOS DE INTERNET E REDES, LDA	0,00	909,59	
Curto Prazo		339	NOGUEIRA & GONCALVES - LDA	0,00	286,20	
Curto Prazo		343	GRAÇOTEL - INDUSTRIA DE HOTELARIA, SA	0,00	162,00	
Curto Prazo		3461	FUSICABO - MONTAGENS ELECTRICAS LDA	0,00	215,25	
Curto Prazo		3498	SERVIPARAISO LAVANDARIA, LDA.	0,00	161,13	
Curto Prazo		3501	BRINDICIS, LDA	961,60	1.805,10	
Curto Prazo		351	OTIS, ELEVADORES, SA	554,27	0,00	
Curto Prazo		356	AUGUSTO DA CONCEIÇÃO SOARES, LDA	67,65	382,13	
Curto Prazo		373	POMBALPINTA-REV E PINTURAS LDA	71,11	0,00	
Curto Prazo		377	PRHOTEL - EQUIPAMENTOS HOTELEIROS, LDA	397,29	0,00	
Curto Prazo		3774	ELIOTER PRODUTOS DE HIGIENE E LIMPEZA, LDA	361,62	0,00	
Curto Prazo		3799	ARUNCA - VIAGENS E TURISMO, LDA	325,00	0,00	
Curto Prazo		383	RADIO CLUBE DE POMBAL, CRL	369,00	615,00	
Curto Prazo		388	RESOPRE - SOC. REV. AP. PRECISÃO, SA	5.314,17	0,00	
Curto Prazo		391	TRANSDEV - RODOVIARIA DA BEIRA LITORAL, SA	4.564,65	3.555,74	
Curto Prazo		392	RODOVIÁRIA DO TEJO, SA	1.776,90	7.850,05	
Curto Prazo		409	REPSOL PORTUGUESA, S.A.	44.135,21	31.359,59	
Curto Prazo		4090	VENTILARCO - INSTALAÇÕES TÉCNICAS ESPECIAIS, S.A.	0,00	1.422,11	
Curto Prazo		41	AUTO PROGRESSO DE POMBAL, LDA	0,00	1.031,97	
Curto Prazo		411	SILVA & SANTOS, LDA	456,95	78,16	
Curto Prazo		415	SISTETICA - SISTEMAS MOB. ARMAZENAGEM, LDA	275,77	0,00	
Curto Prazo		416	SNSV - SOCIEDADE NACIONAL DE SINALIZAÇÃO VERTICAL, LDA	0,00	426,26	
Curto Prazo		4165	ANTONIO JOSE DE SA SANTOS	0,00	1.021,90	



MUNICÍPIO DE POMBAL

OUTRAS DIVIDAS A TERCEIROS

ANO 2012

Caracteriz. da dívida	Cod. Conta	Terceiro	Designação	Dívida em 01 de Janeiro	Dívida em 31 de Dezembro	Obs.
Curto Prazo		4284	RUI PAULO GONÇALVES FREIRE	307,50	0,00	
Curto Prazo		4302	TEOFILO ARAUJO DOS SANTOS	2.152,50	0,00	
Curto Prazo		4305	TECNOSICO - SERVIÇOS TÉCNICOS E AMBIENTAIS, LDA	7.949,70	0,00	
Curto Prazo		4316	MEDIDATA.NET - SIST. INFORMAÇÃO PARA AUTARQUIAS, SA	1.660,50	0,00	
Curto Prazo		4380	ALFREDO JORGE VIEIRA MARQUES, LDA	0,00	1.914,89	
Curto Prazo		4410	CHURRASQUEIRA TAPA NARSAN, LDA.	600,00	0,00	
Curto Prazo		443	PT PRIME	328,78	0,00	
Curto Prazo		446	GUIDA, LDA - TIPOGRAFIA	571,89	39,67	
Curto Prazo		4484	CMG-INFORMATICA DE-CELIA M.GONCALVES Lda	0,00	397,95	
Curto Prazo		4487	FERNANDO GAMEIRO ANTONIO - COMBUSTIVEIS UNIPESSOAL LDA	2.665,75	0,00	
Curto Prazo		4557	SERRALHARIA GRAÇA E NOVO	0,00	1.904,04	
Curto Prazo		4559	LUSITANIAGÁS - COMERCIALIZAÇÃO, S.A.	209,31	978,18	
Curto Prazo		4591	POMBALFIX-SOLDADURA E FIXAÇÃO, LDA	40,46	0,00	
Curto Prazo		4597	FERRO TEMPLARIOS-MATERIAIS DE CONSTRUÇÃO S.A.	1.026,47	1.026,47	
Curto Prazo		460	VIDREIRA BIZELADORA MARQUES DE POMBAL, LDA	2.767,50	0,00	
Curto Prazo		461	VIDROS NOGUEIRA, LDA	414,17	0,00	
Curto Prazo		4643	N. F. PEGADO - EMP. DE SINALIZAÇÃO E PUBLICIDADE, UNIP., LDA	0,00	1.124,22	
Curto Prazo		468	VULCAL - VULCANIZAÇÕES E LUBRIFICANTES, S.A.	1.662,03	27,06	
Curto Prazo		469	WURTH - PORTUGAL, LDA	1.005,49	0,00	
Curto Prazo		4693	CANON PORTUGAL S.A.	1.830,50	0,00	
Curto Prazo		4752	POMBAL PROJECTO, LDA	480,00	0,00	
Curto Prazo		4758	SAMIPARTS-COMERCIO DE PEÇAS AUTO L.DA	976,75	303,98	
Curto Prazo		4827	OLIVERIO GOMES MARTINS	0,00	50,00	
Curto Prazo		4829	FATY MODAS - CONFECÇÃO POR MEDIDA E RETROSARIA	0,00	512,91	
Curto Prazo		4840	ALFREDO CARVALHO	180,35	0,00	
Curto Prazo		4853	ALINUTRE, LDA	0,00	1.050,75	
Curto Prazo		4871	CAIXA CENTRAL - CAIXA CENTRAL DE CRÉDITO AGRICOLA MÚTUO, CRL	0,00	279,11	
Curto Prazo		49	BOBINADORA POMBALENSE, LDA	98,71	543,03	
Curto Prazo		4902	SÉRGIO JORGE DE SÁ DIAS	85,61	0,00	
Curto Prazo		4963	ALUVITRO - COMERCIO E MONTAGEM DE VIDRO E ALUMÍNIO, LDA	123,00	0,00	
Curto Prazo		507	VICTOR ANTUNES DUARTE	790,11	314,31	
Curto Prazo		5264	MANUEL FERREIRA	584,25	0,00	
Curto Prazo		53	CAIADO S.A.	898,35	895,59	
Curto Prazo		5394	ENKROTT CENTRO - GESTÃO E TRATAMENTO DE ÁGUAS, LDA	0,00	2.034,11	
Curto Prazo		5452	O POTE DO LEITÃO RESTAURANTE LDA	75,00	275,00	
Curto Prazo		5496	AMA-AUTO MECANICA ALVORGENSE, LDA	0,00	577,29	
Curto Prazo		5507	GUNNEBO PORTUGAL S.A.	0,00	229,35	
Curto Prazo		5527	JOÃO PEDRO CORDEIRO RATO	1.774,48	0,00	
Curto Prazo		557	COZINHAS SALGUEIRO,LDA	0,00	516,60	
Curto Prazo		560	ELECTRO MINOR, LDA	0,00	499,77	
Curto Prazo		5642	JUNGLE STAGE,UNIPESSOAL,LDA	2.559,41	505,89	
Curto Prazo		5643	CATHERINE DIAS VARALONGA	1.500,00	0,00	
Curto Prazo		5659	MEGACONTROL-INST.EQUIP. E SISTEMA INDUSTRIAL LDA	0,00	325,40	
Curto Prazo		5673	SALSICHARIA ARMINDO & LOURENÇO LDA	3.573,63	0,00	
Curto Prazo		5682	JOSÉ LUIS AGUADO PONTÓN	194,88	0,00	
Curto Prazo		5688	CHIP 7 POMBAL, LDA.	74,80	0,00	
Curto Prazo		5707	FERNANDO LEAL DUARTE BREGIEIRO	424,13	1.334,18	
Curto Prazo		5714	CERTOMA-COMÉRCIO TÉCNICO DE MÁQUINAS, LDA.	1.300,81	0,00	
Curto Prazo		5733	IKON-ID	17.422,12	17.422,12	
Curto Prazo		5740	CMMC PARTS WATCHWORLD.LDA.	0,00	63,54	
Curto Prazo		5754	SIMA - MAQUINAS AGRICOLAS E INDUSTRIAIS,SA	0,00	498,15	
Curto Prazo		5769	BERNER-PRODUTOS P/ MONTAGEM E FIXAÇÃO, LDA	613,77	0,00	
Curto Prazo		5780	POLIDIAGNÓSTICO EMPRESAS, S.A.	0,00	2.078,03	
Curto Prazo		5781	MANUEL ANTÓNIO SANTOS CHAGAS	0,00	246,00	
Curto Prazo		5808	TOYS R US - PORTUGAL, LDA	0,00	739,63	
Curto Prazo		5813	QUINTA DO BARROCO-PROD. FRUTA, LDA.	0,00	1.406,28	
Curto Prazo		5863	TOP-PLATINIUM.LDA	2.647,58	0,00	
Curto Prazo		5869	SUMOL + COMPAL MARCAS, S.A.	413,16	0,00	
Curto Prazo		5890	SPORTS PARTNER - DISTRIBUIÇÃO E FABRICO DE EQUIP. DESPORTIVOS, LDA	1.053,43	0,00	
Curto Prazo		5904	TELMO FILIPE SANTOS MENDES	0,00	1.062,00	
Curto Prazo		5910	IMPRESA PUBLISHING,SA	153,75	276,75	
Curto Prazo		5948	AREAGOLFE S.A.	0,00	6.265,31	
Curto Prazo		5994	QUIMITÉCNICA.COM-COMÉRCIO E IND. QUÍMICA, S.A.	531,36	0,00	
Curto Prazo		5996	ABIL, SOCIEDADE DE ABASTECIMENTOS INDUSTRIAIS,LDA	0,00	1.020,21	
Curto Prazo		600	EDP - SERVIÇO UNIVERSAL, SA	0,00	395.082,35	
Curto Prazo		6006	NEUZA CATARINA FERREIRA GOMES	0,00	1.355,37	
Curto Prazo		6008	VINTAGE - VARIANTE DO SABER, UNIPESSOAL, LDA	78,70	80,00	
Curto Prazo		6012	PESSOAL FORM-TRABALHO TEMPORARIO	7.940,37	0,00	
Curto Prazo		6016	CORNUCOPIA DOURADA LDA	1.713,40	553,50	
Curto Prazo		6036	GOLD ENERGY-COMERC. DE ENERGIA S.A.	2.502,15	11.392,35	
Curto Prazo		6052	MCAETANO & CA.,LDA	815,49	0,00	
Curto Prazo		606	IBEROBRITA, S.A.	9.731,94	10.888,82	
Curto Prazo		6065	AMBIELI-VALORIZAÇÃO E TRATAMENTO DE REIDUOS SOLIDOS,SA	238,58	0,00	
Curto Prazo		6066	CASVIAN INTERNACIONAL LDA	1.801,54	0,00	
Curto Prazo		607	UNIVERSIDADE DE COIMBRA	10.909,14	0,00	
Curto Prazo		6117	VERA LUCIA GONÇALVES UNIPESSOAL LDA	178,35	0,00	
Curto Prazo		6135	TRIBUTUBOS, LDA	11.255,51	138,38	
Curto Prazo		6151	NORMATICA-SERVIÇOS INFORMATICA E ORGANIZAÇÃO S.A.	7.995,00	0,00	
Curto Prazo		6156	TAXIS - FERNANDO MANUEL MENDES SANTOS, LDA	840,00	0,00	
Curto Prazo		6162	ELO TECNICO-ASS. TÉCNICA EM CARROÇARIAS LDA	239,85	0,00	
Curto Prazo		6173	N QUIMICOS,UNIPESSOAL,LDA	642,80	0,00	
Curto Prazo		6174	JORGE RIBEIRO MOTA SINTRA	55,35	0,00	
Curto Prazo		6176	AMERICANA - PAPELARIA, S.A.	0,00	2.589,22	
Curto Prazo		6177	FASE - ESTUDOS PROJECTOS, S.A.	12.915,00	0,00	
Curto Prazo		6179	REMOPAL DE GIL M.F.GOMES	1.139,72	0,00	
Curto Prazo		6180	F.T. - FLORESTA TRANSMONTANA - EXPLORAÇÃO FLORESTAL, LDA	2.965,03	0,00	
Curto Prazo		6185	ELECTRO RANHA-INSTALAÇÕES ELECTRICAS LDA	697,41	243,81	



MUNICÍPIO DE POMBAL  
OUTRAS DIVIDAS A TERCEIROS

ANO 2012

Caracteriz. da divida	Cod. Conta	Terceiro	Designação	Divida em 01 de Janeiro	Divida em 31 de Dezembro	Obs.
Curto Prazo		6193	EDGAR FERNANDES FERREIRA	582,71	0,00	
Curto Prazo		6205	TECHSYSFLUI WATER SOLUTIONS	0,00	105,29	
Curto Prazo		632	CTT - CORREIOS DE PORTUGAL, S.A.	169,12	134,40	
Curto Prazo		6351	MARILAMP - COMERCIO DE MATERIAL ELECTRICO, LDA	0,00	387,59	
Curto Prazo		6364	SANISOL DE ALDINO COSTA RODRIGUES	0,00	424,34	
Curto Prazo		6391	MUNICIPIO DE SOURE	0,00	526,53	
Curto Prazo		6470	JORGE FIGUEIRAL LIFE MOMENTS STUDIO UNIPessoal LDA	0,00	1.168,50	
Curto Prazo		6485	EDP COMERCIAL-COMERCIALIZAÇÃO DE ENERGIA S.A.	0,00	24.780,90	
Curto Prazo		650	COMPANHIA DE SEGUROS ALLIANZ PORTUGAL, SA	2.493,99	0,00	
Curto Prazo		6506	ADVERTANNOUCE - LDA	0,00	830,25	
Curto Prazo		6618	LUCIA MARIA PEDRO DUARTE PRATA	0,00	315,00	
Curto Prazo		664	FIDELIDADE COMPANHIA DE SEGUROS, SA	0,00	16.625,29	
Curto Prazo		72	SCANIA CIMPOMOVEL, SA	0,00	1.507,39	
Curto Prazo		736	JOSÉ ALDEIA LAGOA E FILHOS, LDA	63,21	0,00	
Curto Prazo		75	COLÉGIO CIDADE RODA	915,14	0,00	
Curto Prazo		76	COLÉGIO JOÃO DE BARROS S.A.	6.099,82	0,00	
Curto Prazo		766	CARROÇARIAS ARMANDO, LDA	430,50	0,00	
Curto Prazo		767	RADIO CARDAL	0,00	1.343,16	
Curto Prazo		78	COMPAGNIE GENERALE DES EAUX (PORTUGAL), S.A. - VEOLIA AGUA	850,98	0,00	
Curto Prazo		88	COPOMBAL - COOPERATIVA AGRICOLA DE POMBAL	342,78	1.648,78	
Curto Prazo		909	INSTITUTO PORTUGUÊS DE QUALIDADE-I.P.Q.	0,00	492,00	
Curto Prazo		933	TMN-TELECOMUNICACOES MOVEIS NACIONAIS, SA	3.129,90	3.349,32	
Curto Prazo		937	SICOBRIITA-EXTRACÇÃO E BRITAGEM DE PEDRA,SA	5.601,73	615,56	
Curto Prazo		97	CUSTODIO & RODRIGUES, LDA	0,00	487,08	
Curto Prazo		973	PMUGEST - POMBAL MANUTENÇÃO URBANA E GESTÃO, E.E.M.	74.565,39	0,00	
Curto Prazo		983	CERTIKIN PORTUGAL, S.A.	0,00	332,10	
Curto Prazo		990	MIL-MENDES & IRMÃOS,SA	729,61	0,00	
Curto Prazo		995	PT COMUNICAÇÕES, SA	0,00	832,56	
Curto Prazo		996	HABICLIMA - ENGENHARIA E INSTALAÇÕES TÉCNICAS, LDA	643,04	178,35	
	22.8		<b>Fornecedores-facturas em recepção e conferenciad/c</b>	<b>1.412.429,26</b>	<b>447.477,55</b>	
Curto Prazo		1	CARLOS BAPTISTA, LDA	1.938,13	189,00	
Curto Prazo		10	ACJP- MAQ. AGRICOLAS E INDUSTRIAIS, LDA	64,50	0,00	
Curto Prazo		1010	DIÁRIO DE LEIRIA	163,80	0,00	
Curto Prazo		1038	INDUSTRA - COMERCIO DE EQUIPAMENTOS INDUSTRIAIS, SA	984,00	0,00	
Curto Prazo		113	DIRECÇÃO GERAL P.SOC. FUNC. ADM. PUBLICA A.D.S.E.	18.316,57	0,00	
Curto Prazo		1144	MANUEL RUI AZINHAIAS NABEIRO, LDA.	554,72	1.086,28	
Curto Prazo		116	DOMINGUES E CONTENTE - BRITAS E ASFALTOS, SA	5.031,18	5.031,18	
Curto Prazo		1163	SECILONGO DE JOSE ALBERTO SANTOS MOTA LONGO	698,72	0,00	
Curto Prazo		1191	JOSE ANTONIO DA SILVA AGOSTINHO	1.297,58	110,21	
Curto Prazo		1193	PROFOR - SEGURANÇA SINALIZAÇÃO ACESSORIOS ELECTRICOS,LDA	194,64	0,00	
Curto Prazo		1218	OFIPOP - COMÉRCIO E REPARAÇÃO DE MAQUINAS INDUSTRIAIS, LDA	313,28	4.676,42	
Curto Prazo		1223	EL CARGA - PLANTAFORMAS ELEVATORIAS, LDA	309,22	0,00	
Curto Prazo		1293	PASTELARIA AULIBETE, LDA.	237,02	0,00	
Curto Prazo		130	EMPRESA JORNALISTICA REG. DE LEIRIA, LDA	459,50	61,50	
Curto Prazo		1352	TCT-TABACARIA DO CENTRO DE TRANSPORTE LDA	114,70	0,00	
Curto Prazo		1376	AMADEU CARVALHO GONÇALVES	109,28	0,00	
Curto Prazo		1384	MECANOMOTOR - REPARAÇÃO DE AUTOMÓVEIS, LDA	3.396,88	0,00	
Curto Prazo		1385	MATERHUGO - MATERIAIS DE CONSTRUÇÃO, LDA	516,60	0,00	
Curto Prazo		142	ANDREIAUTO - REPAR. DE AUTOMOVEIS, LDA	3.036,32	0,00	
Curto Prazo		151	REIS DE FIGUEIREDO - ARQUITECTOS DA BEIRA, LDA	3.117,66	0,00	
Curto Prazo		153	FERNANDO FERREIRA - PNEUS, LDA	167,59	882,80	
Curto Prazo		154	AUTO-SUECO (COIMBRA), LDA	3.942,67	0,00	
Curto Prazo		1552	CENTRO SOCIAL E PAROQUIAL DA ILHA	0,00	1.140,45	
Curto Prazo		156	BARROS, BERNARDINO & JESUS, LDA	964,94	0,00	
Curto Prazo		1645	OM PRODUÇÕES DE ROGÉRIO MANUEL C.LOPES	0,00	2.459,21	
Curto Prazo		1647	PLURIPLANO - PROJECTOS, OBRAS E CONSULTADORIA, LDA	492,00	0,00	
Curto Prazo		172	FERRAGENS DO MARQUÊS, LDA	0,00	106,64	
Curto Prazo		1784	VARIANTE-RESTAURANTE, LDª.	216,00	0,00	
Curto Prazo		1800	BASE2-INF. E TELECOMUNICAÇÕES,LDA	344,40	0,00	
Curto Prazo		1829	JOSE ALEXANDRE MONTEIRO BATISTA	404,10	0,00	
Curto Prazo		183	FRANCISCO & DOMINGUES, LDA	0,00	779,82	
Curto Prazo		1844	CPCIS-COMPANHIA PORTUGUESA DE COMPUTADORES INFORMÁTICA DE SISTEMAS, S.A.	799,50	0,00	
Curto Prazo		191	GASIN-GASES INDUSTRIAIS,SA	584,13	0,00	
Curto Prazo		1927	VALTER FERREIRA ARCANJO, LDA	0,00	137,60	
Curto Prazo		1930	MANUEL FERREIRA CARDOSO	504,30	0,00	
Curto Prazo		1937	HOTEL POMBALENSE, S.A.	26,80	0,00	
Curto Prazo		196	GOSIMAC-MAQUINAÇÕES, LDA	30,75	0,00	
Curto Prazo		209	HIDROVIA PROJECTOS DE ENGENHARIA CIVIL, LDA	5.569,44	0,00	
Curto Prazo		218	H-TUBO COMÉRCIO DE PEÇAS E ACESSÓRIOS INDUSTRIAIS, LDA	0,00	326,53	
Curto Prazo		222	CESAR CASTELÃO & FILHOS, LDA - IMPRENSA MUNICIPALISTA	200,49	0,00	
Curto Prazo		228	DISTRIPOMBAL SUPERMERCADOS S A	8.544,23	0,00	
Curto Prazo		231	ISIDORO CORREIA DA SILVA, LDA	13.795,14	7.705,95	
Curto Prazo		240	JOAQUIM RODRIGUES SILVA & FILHOS, LDA.	166,05	0,00	
Curto Prazo		241	JODIAGRO, LDA	32,99	0,00	
Curto Prazo		2491	FERREIRA ROSA & ESTEVES, LDA	131,44	0,00	
Curto Prazo		2498	SILVINO DE SOUSA SILVA	906,95	0,00	
Curto Prazo		2516	K DE LIVRO - LIVRARIA E PAPELARIA, LDA.	2.661,14	0,00	
Curto Prazo		254	JOSE MARQUES GRACIO, S.A.	1.910,53	0,00	
Curto Prazo		2547	CUF - QUIMICOS INDUSTRIAIS, S.A.	891,02	0,00	
Curto Prazo		2601	COSTA ALEGRE, UNIPessoal, LDA	0,00	1.440,40	
Curto Prazo		2614	PINTO & CRUZ, LDA	0,00	55,35	
Curto Prazo		264	LEIRIDATA - MAQUINAS DE ESCRITORIO, LDA	2.404,40	0,00	
Curto Prazo		2663	PRINTREUTIL - CONSUMIVEIS DE INFORMÁTICA UNIPessoal, LDA	5.987,17	0,00	
Curto Prazo		2669	LITOBRAS - SOC. CONSTRUÇÕES CIVIS E OBRAS PUBLICAS, LDA	5.965,50	0,00	
Curto Prazo		2715	FIVE ZONE-COM.ART.DESPORTIVOS,LDA	175,28	0,00	
Curto Prazo		272	LITOPREL, S.A.	10.533,74	0,00	
Curto Prazo		2763	AUGUSTO NUNES FERREIRA UNIPessoal,LDA	354,79	331,76	



MUNICÍPIO DE POMBAL

OUTRAS DIVIDAS A TERCEIROS

ANO 2012

Caracteriz. da dívida	Cod. Conta	Terceiro	Designação	Divida em 01 de Janeiro	Divida em 31 de Dezembro	Obs.
Curto Prazo		2783	CENTRO SOCIAL E PAROQUIAL DA PELARIGA	0,00	1.042,47	
Curto Prazo		2787	SEGMON - SISTEMAS GLOBAIS DE SEGURANÇA, LDA	5.607,93	0,00	
Curto Prazo		2790	ARMANDO F. FERNANDES	1.537,50	461,25	
Curto Prazo		2798	FERREIRA & FERREIRA, LDA	945,70	0,00	
Curto Prazo		280	(INUTILIZAR) LUIS DE OLIVEIRA NORTE	828,55	0,00	
Curto Prazo		2804	FERNANDO & LEONILDE, LDA	390,00	0,00	
Curto Prazo		2809	LUSOSICO - CONSTRUÇÕES, LDA	21.211,41	0,00	
Curto Prazo		283	LUZEIRO - GAB. T. ILLUM. ESPECTACULOS, LDA	251,98	0,00	
Curto Prazo		2830	RAMIRO GAMEIRO-OFICINA DE REP. AUTOMOVEL, LDA	0,00	1.179,94	
Curto Prazo		2848	O TURRA, COMÉRCIO E TRANSPORTES LDA	180,07	0,00	
Curto Prazo		290	MAJOR, SANTOS & FILHOS, LDA.	0,00	805,90	
Curto Prazo		2928	SERGIO SOARES - LDA	315,25	323,14	
Curto Prazo		2929	JOSÉ PEDROSA MARQUES	0,00	2.782,26	
Curto Prazo		2935	AUTO-FAISCA - REPARACOES ELECTRICAS, LDA	63,47	0,00	
Curto Prazo		2959	RICOPIA- SOLUÇÕES DE IMPRESSÃO, LDA	0,00	1.935,96	
Curto Prazo		2965	MARIA EMILIA RAMOS	629,92	0,00	
Curto Prazo		2981	POST CONTACTO-CORREIO PUBLICITÁRIO,LDA	590,40	0,00	
Curto Prazo		2984	MANUEL DA CONCEIÇÃO SANTOS, LDA	32,96	701,69	
Curto Prazo		2990	LENNOX - PORTUGAL, LDA	464,33	0,00	
Curto Prazo		30	ARTECIMEL,LDA	0,00	1.960,27	
Curto Prazo		301	MANUEL MOTA CINTRA, HRDS	1.648,00	347,76	
Curto Prazo		3046	DIRECÇÃO GERAL DE VETERINARIA	50,00	0,00	
Curto Prazo		306	MAQUIPOMBAL - COMERCIALIZAÇÃO EQUIPAMENTOS DE LIMPEZA, LDA.	0,00	385,15	
Curto Prazo		3061	CRIARTIMAGEM - DESIGN & PUBLICIDADE, LDA	393,60	0,00	
Curto Prazo		3091	ELEVAR - ASSOCIAÇÃO DE APOIO TECNICO	0,00	270,60	
Curto Prazo		313	MARIO GONÇALVES - LDA	8,00	679,38	
Curto Prazo		3139	LIDIA Mª SILVA FERREIRA	43,91	0,00	
Curto Prazo		3142	ARTUR FLORENCIO & FILHOS, AFF EQUIPAMENTOS DESPORTIVOS, LDA	750,30	0,00	
Curto Prazo		3151	LEIRIPRAGA-DESINFESTAÇÃO E DESRATIZAÇÃO, LDA ( TRULY NOLEN )	1.421,55	0,00	
Curto Prazo		3178	J. M. PEDROSA RUSSO	2.460,00	0,00	
Curto Prazo		3191	AMBIENPUR-PRODUTOS, SERVIÇOS SEGURANÇA E AMBIENTE, LDA	1.537,50	0,00	
Curto Prazo		3198	AQUONE DE LIDIO MANUEL COUTINHO JORDAO	0,00	922,50	
Curto Prazo		3206	ELECTRO SERRADOR DE JOSE FERNANDO SERRADOR	206,25	0,00	
Curto Prazo		3224	FREGUESIA DE VILA CÃ	0,00	149,65	
Curto Prazo		324	MENDES DA PONTE, SUC., LDA	414,00	0,00	
Curto Prazo		3240	SOUSA PEDRO - P.G.I.T.,SA	850,63	2.654,32	
Curto Prazo		3268	FREGUESIA DE POMBAL	0,00	3.193,75	
Curto Prazo		33	ARUNCAUTO-AUTOMOVEIS S.A.	19,04	0,00	
Curto Prazo		3320	EST-EMPRESA SERVIÇOS TECNICOS,LDA	3.685,68	12.899,36	
Curto Prazo		3323	NESTLE WATERS DIRECT PORTUGAL-COM. E DISTR. PROD. ALIMENTARES, SA	760,92	0,00	
Curto Prazo		3334	AXA PORTUGAL, COMPANHIA DE SEGUROS, S.A.	6.037,66	0,00	
Curto Prazo		3362	IPORTALMAIS-SERVIÇOS DE INTERNET E REDES, LDA	110,70	0,00	
Curto Prazo		343	GRAÇOTEL - INDUSTRIA DE HOTELARIA, SA	234,00	0,00	
Curto Prazo		3467	ISA-INSTRUMENTAÇÃO DE SISTEMAS DE AUTOMATAÇÃO, LDA	762,60	0,00	
Curto Prazo		3473	TUBOFURO - TUBOS EM PVC, LDA	1.580,94	0,00	
Curto Prazo		3498	SERVIPARAÍSO LAVANDARIA, LDA.	381,30	0,00	
Curto Prazo		3499	QUINTA DO TI LUCAS - ACTIVIDADES HOTELEIRAS, LDA	7.740,39	0,00	
Curto Prazo		3501	BRINDICIS, LDA	609,43	86,10	
Curto Prazo		356	AUGUSTO DA CONCEIÇÃO SOARES, LDA	0,00	301,34	
Curto Prazo		3687	FREGUESIA DE REDINHA	0,00	739,13	
Curto Prazo		381	PUBLICO - COMUNICAÇÃO SOCIAL, SA	438,37	0,00	
Curto Prazo		383	RADIO CLUBE DE POMBAL, CRL	123,00	0,00	
Curto Prazo		388	RESOPRE - SOC. REV. AP. PRECISÃO, SA	400,56	944,39	
Curto Prazo		3889	THYSENKRUPP ENCASA, S.A.	0,00	73,43	
Curto Prazo		3896	DIANANDA - ACTIVIDADES FISICAS, LDA.	315,00	0,00	
Curto Prazo		391	TRANSDEV - RODOVIARIA DA BEIRA LITORAL, SA	72.974,42	8.940,27	
Curto Prazo		392	RODOVIÁRIA DO TEJO, SA	31.962,45	44.446,44	
Curto Prazo		3921	ARTUR JORGE RODRIGUES SILVA	112,45	0,00	
Curto Prazo		3929	ANOTANDO - SOCIEDADE EDITORA, UNIPESSOAL, LDA / O CORREIO DE POMBAL	227,55	0,00	
Curto Prazo		396	S.T.E.T. - SOC. TEC. EQ. E TRACTORES, S.A.	377,98	0,00	
Curto Prazo		4024	RIVERAUTO - MANUTENÇÃO E REPARAÇÃO DE AUTOMÓVEIS, LDA	2.496,71	2.496,71	
Curto Prazo		405	ITRON - SISTEMAS MEDIÇÃO, LDA	0,00	3.971,06	
Curto Prazo		4055	ASSOCIAÇÃO DE PAIS E ENC. EDUCAÇÃO DE MEIRINHAS	0,00	2.202,40	
Curto Prazo		4090	VENTILARCO - INSTALAÇÕES TÉCNICAS ESPECIAIS, S.A.	8.447,38	0,00	
Curto Prazo		41	AUTO PROGRESSO DE POMBAL, LDA	475,51	584,25	
Curto Prazo		418	CONSTRUÇÕES JULIO LOPES, S.A.	489.267,96	100.663,33	
Curto Prazo		4233	PROSIDE - CONCEPÇÃO E IMPLEMENTAÇÃO DE SOLUÇÕES INFORMÁTICAS, LDA	3.919,28	0,00	
Curto Prazo		4253	AGRUPAMENTO DE ESCOLAS GUALDIM PAIS	0,00	350,08	
Curto Prazo		426	SOLCENTRO - AQUECIMENTO VENTILACAO E AR CONDICIONADO, LDA	0,00	167,28	
Curto Prazo		4292	CIMAI - ESPECIALIDADES QUIMICAS, S.A.	1.475,51	0,00	
Curto Prazo		4294	VERTICAL IMAGE - GESTÃO DE ESPAÇOS PUBLICITÁRIOS, LDA	1.009,16	0,00	
Curto Prazo		43	BASRIO - METALOMECÂNICA E EQUIPAMENTOS RODOVIÁRIOS, SA	0,00	5.957,38	
Curto Prazo		4302	TEOFILO ARAUJO DOS SANTOS	3.097,14	0,00	
Curto Prazo		4380	ALFREDO JORGE VIEIRA MARQUES, LDA	1.261,76	705,34	
Curto Prazo		4407	DIMEXA - DISTRIBUIÇÃO, IMPORTAÇÃO E EXPORTAÇÃO, LDA	617,39	0,00	
Curto Prazo		443	PT PRIME	5.904,00	0,00	
Curto Prazo		446	GUIDA, LDA - TIPOGRAFIA	0,00	546,51	
Curto Prazo		447	TRACTORRASTOS - SOC. VENDEDORES DE ACESSÓRIOS, LDA	802,94	0,00	
Curto Prazo		4483	LCA - LEAL, CARREIRA & ASSOCIADOS SROC	6.150,00	0,00	
Curto Prazo		4484	CMG-INFORMATICA DE:CELIA M.GONCALVES Lda	1.474,77	0,00	
Curto Prazo		4495	SNF/AMBIENTÁGUA TECNICAS TRATAMENTO AGUAS, LDA	0,00	2.041,80	
Curto Prazo		452	VALORLIS - VALORIZAÇÃO E TRATAMENTO DE RESIDUOS SOLIDOS, SA	97.029,24	45.360,55	
Curto Prazo		454	VAMAQ - VENDA E ASSISTÊNCIA DE MAQ. DE HOTELARIA-LDA	439,60	234,99	
Curto Prazo		4559	LUSITANIAGÁS - COMERCIALIZAÇÃO, S.A.	401,52	992,04	
Curto Prazo		4591	POMBALFIX-SOLDADURA E FIXAÇÃO, LDA	336,28	134,77	
Curto Prazo		4597	FERRO TEMPLARIOS-MATERIAIS DE CONSTRUÇÃO S.A.	617,75	617,75	
Curto Prazo		461	VIDROS NOGUEIRA, LDA	279,65	0,00	



MUNICÍPIO DE POMBAL

OUTRAS DIVIDAS A TERCEIROS

ANO 2012

Caracteriz. da dívida	Cod. Conta	Terceiro	Designação	Dívida em 01 de Janeiro	Dívida em 31 de Dezembro	Obs.
Curto Prazo		4625	JOAQUIM JOSÉ DA CUNHA	1.000,00	0,00	
Curto Prazo		4643	N. F. PEGADO - EMP. DE SINALIZAÇÃO E PUBLICIDADE, UNIP., LDA	1.201,22	0,00	
Curto Prazo		4647	WEMAKE - TECNOLOGIAS DE INFORMAÇÃO, LDA	92,25	30,75	
Curto Prazo		4658	AMG - ANTONINO MADEIRA GOUVEIA & FILHOS, LDA	15.858,27	5.990,10	
Curto Prazo		468	VULCAL - VULCANIZAÇÕES E LUBRIFICANTES, S.A.	628,17	384,75	
Curto Prazo		4693	CANON PORTUGAL S.A.	1.462,63	0,00	
Curto Prazo		4757	COMPONATURA, LDA	0,00	375,77	
Curto Prazo		4758	SAMIPARTS-COMÉRCIO DE PEÇAS AUTO L.DA	297,56	228,87	
Curto Prazo		4764	PAVITIN PAVIMENTOS E PINTURAS, LDA.	0,00	607,62	
Curto Prazo		4767	ANTONIO EMILIO GOMES & FILHOS, LDA	224,37	0,00	
Curto Prazo		4782	CABENA - CABANAS DE BENAVENTE, LDA	0,00	456,33	
Curto Prazo		4783	RONITRANS-TRANSPORTES UNIPESSOAL LDA	1.808,10	0,00	
Curto Prazo		4840	ALFREDO CARVALHO	383,23	0,00	
Curto Prazo		4853	ALINUTRE, LDA	797,47	0,00	
Curto Prazo		4868	JOSE CARLOS FERREIRA LOPES	85,73	0,00	
Curto Prazo		49	BOBINADORA POMBALENSE, LDA	2.439,89	22,14	
Curto Prazo		4902	SÉRGIO JORGE DE SÁ DIAS	115,50	0,00	
Curto Prazo		494	NEVES & DOMINGUES, LDA	2.965,90	0,00	
Curto Prazo		507	VICTOR ANTUNES DUARTE	1.925,37	0,00	
Curto Prazo		508	(ELIMINAR) EDP DISTRIBUIÇÃO DE ENERGIA,SA	2.146,91	0,00	
Curto Prazo		515	CORPISO-COMÉRCIO DE MADEIRAS E TINTAS,LDA	1.129,63	0,00	
Curto Prazo		5182	AMI-TECNOLOGIAS PARA TRANSPORTES S.A.	95,33	0,00	
Curto Prazo		5277	EPAL - EMPRESA PORTUGUESA DAS AGUAS LIVRES, S.A.	13.965,53	4.374,42	
Curto Prazo		5288	LEXSEGUR LDA	8.139,36	0,00	
Curto Prazo		53	CAIADO S.A.	325,72	650,28	
Curto Prazo		5340	INETO-CONSULTORIA AGROFLORESTAL, LDA.	8.919,91	0,00	
Curto Prazo		5382	COMEAL - COMERCIO DE EQUIPAMENTO INDUSTRIAL, LDA	0,00	84,87	
Curto Prazo		5389	JOSE DA MOTA	110,00	0,00	
Curto Prazo		5390	ANTONIO DUARTE LOPES	220,00	0,00	
Curto Prazo		5391	MANUEL SILVA FIGUEIREDO	110,00	0,00	
Curto Prazo		5394	ENKROTT CENTRO - GESTÃO E TRATAMENTO DE ÁGUAS, LDA	1.383,75	0,00	
Curto Prazo		540	CIVAM LDA	520,66	112,54	
Curto Prazo		5401	MEDI PRESS - SOCIEDADE JORNALÍSTICA E EDITORIAL, LDA	0,00	361,60	
Curto Prazo		5443	GONÇALPINTA - BATE CHAPAS E PINTURA, LDA	0,00	675,55	
Curto Prazo		5452	O POTE DO LEITÃO RESTAURANTE LDA	400,00	0,00	
Curto Prazo		5459	MARIA SILVINA DOS SANTOS MARQUES	2.915,00	2.915,00	
Curto Prazo		5506	VICENTE AZEVEDO RIBEIRO, LDA.	0,00	43,20	
Curto Prazo		5512	NEMUS - GESTÃO E REQUALIFICAÇÃO AMBIENTAL, LDA	11.808,00	0,00	
Curto Prazo		5534	EZNAB-UNIPESSOAL, LDA.	1.107,00	0,00	
Curto Prazo		5542	ZON TV CABO PORTUGAL, S.A.	401,04	0,00	
Curto Prazo		560	ELECTRO MINOR, LDA	869,07	692,13	
Curto Prazo		5642	JUNGLE STAGE,UNIPESSOAL,LDA	3.625,76	0,00	
Curto Prazo		5673	SALSICHARIA ARMINDO & LOURENÇO LDA	0,00	1.691,25	
Curto Prazo		5701	DINA TERESA DA CRUZ LOUREIRO	1.845,00	0,00	
Curto Prazo		5707	FERNANDO LEAL DUARTE BREGIEIRO	0,00	94,46	
Curto Prazo		5715	MARIO CARLOS SIMOES ALEGRETE	1.360,00	0,00	
Curto Prazo		5718	NICYPAPER MATERIAL DE ESCRITÓRIO UNIP. LDA	0,00	9.003,60	
Curto Prazo		5761	REA-REABILITAÇÃO, ENGENHARIA E ARQUITECTURA, LDA	28.096,20	22.143,00	
Curto Prazo		5771	ABILIO DOMINGUES	0,00	195,00	
Curto Prazo		5780	POLIDIAGNÓSTICO EMPRESAS, S.A.	4.235,41	0,00	
Curto Prazo		5783	DIZ DESIGN E COMUNICAÇÃO, LDA.	848,70	0,00	
Curto Prazo		5813	QUINTA DO BARROCO-PROD. FRUTA, LDA.	1.415,74	0,00	
Curto Prazo		5858	MAQUILOTOS COMERCIO DE PRODUTOS DE LIMPEZA LDA	717,50	0,00	
Curto Prazo		5864	CARLOS OLIVEIRA SERRA,UNIPESSOAL,LDA.	49,20	0,00	
Curto Prazo		5871	VIVEIROS QUINTA DA GANDARA-LDA	70,37	3.022,11	
Curto Prazo		5873	HELPPHONE - TECNOLOGIAS DE COMUNICAÇÃO S.A.	214,65	0,00	
Curto Prazo		5887	PEDRO JOSE CORDEIRO PEDROSA	1.353,00	0,00	
Curto Prazo		5904	TELMO FILIPE SANTOS MENDES	584,00	0,00	
Curto Prazo		5908	FERRO LEIRIA - COM. DE MATERIAIS SIDERÚRGICOS E DE CONSTRUÇÃO,SA	0,00	1.237,29	
Curto Prazo		5909	PEDRO N. PARREIRA - ENGº TÉC. ELECTROTECNICO	1.845,00	0,00	
Curto Prazo		5910	IMPRESA PUBLISHING,SA	153,75	0,00	
Curto Prazo		5919	MANUEL FERREIRA FERNANDES	5.448,90	0,00	
Curto Prazo		5920	LITO TIPO - ARTES GRAFICAS	904,05	0,00	
Curto Prazo		6016	CORNUCOPIA DOURADA LDA	0,00	141,45	
Curto Prazo		6020	CASA DO FRIO - DISTRIBUIÇÃO ALIMENTAR, LDA.	0,00	817,19	
Curto Prazo		6034	JONATHAN GAMEIRO	0,00	852,80	
Curto Prazo		6036	GOLD ENERGY-COMERC. DE ENERGIA S.A.	8.312,99	0,00	
Curto Prazo		606	IBEROBRITA, S.A.	22.615,72	9.003,43	
Curto Prazo		607	UNIVERSIDADE DE COIMBRA	23.378,57	0,00	
Curto Prazo		6115	FOZTOLDOS LDA	98,40	0,00	
Curto Prazo		6135	TRIBUTUBOS, LDA	393,97	0,00	
Curto Prazo		6147	VOUGA TINTAS - INDUSTRIA E COMERCIO DE TINTAS, LDA	2.462,41	0,00	
Curto Prazo		6152	RUMOS-PROFISSIONAL SERVICES S.A.	3.057,01	0,00	
Curto Prazo		6153	DAXOREL, LDA	8.239,59	0,00	
Curto Prazo		6155	SICOSONDA LDA	3.412,85	0,00	
Curto Prazo		6156	TAXIS - FERNANDO MANUEL MENDES SANTOS, LDA	400,00	0,00	
Curto Prazo		6162	ELO TECNICO-ASS. TÉCNICA EM CARROÇARIAS LDA	265,99	0,00	
Curto Prazo		6167	ISOJUNQUEIRA - UNIPESSOAL LDA	5.166,00	0,00	
Curto Prazo		6169	ALDIBAT-CONSTRUÇÃO CIVIL LDA	3.603,90	0,00	
Curto Prazo		617	SERVIÇOS MUNICIPALIZADOS DE AGUA E SANEAMENTO C.M.LEIRIA	3,29	3,61	
Curto Prazo		6176	AMERICANA - PAPELARIA, S.A.	1.365,82	0,00	
Curto Prazo		6177	FASE - ESTUDOS PROJECTOS, S.A.	8.610,00	0,00	
Curto Prazo		6181	BAIMONDE LDA	0,00	312,62	
Curto Prazo		6183	SAIDACASCA-EQUIP. E ALIMENTOS P/ ANIMAIS UNIPESSOAL DA	399,01	0,00	
Curto Prazo		6193	EDGAR FERNANDES FERREIRA	90,41	0,00	
Curto Prazo		6205	TECHSYSFLUI WATER SOLUTIONS	154,24	0,00	
Curto Prazo		6209	JOSE ANTONIO GONCALVES MARQUES	3.892,50	7.785,00	



MUNICÍPIO DE POMBAL

OUTRAS DIVIDAS A TERCEIROS

ANO 2012

Caracteriz. da dívida	Cod. Conta	Terceiro	Designação	Dívida em 01 de Janeiro	Dívida em 31 de Dezembro	Obs.
Curto Prazo		6251	MARCOS PEREIRA PINGUINHA	0,00	2.029,50	
Curto Prazo		6288	TOPTONER-REC. E COMERC. DE CONSUMIVEIS INFORMATICOS LDA	0,00	608,04	
Curto Prazo		6298	AUTO-SUECO COIMBRA 2 VEHICLES, UNIPessoal, LDA	0,00	2.116,41	
Curto Prazo		632	CTT - CORREIOS DE PORTUGAL, S.A.	11.012,86	0,00	
Curto Prazo		6321	FARCIMAR-SOLUÇÕES EM PRÉ FABRICADOS DE BETÃO S.A.	0,00	1.316,03	
Curto Prazo		6327	CCAPB-CENTRO COMERCIAL E AGRICOLA DE POMBAL, UNIPessoal-LDA	0,00	156,86	
Curto Prazo		6329	SOFIBRITAS, LDA	0,00	20,96	
Curto Prazo		6409	EXPORLUX-ILUMINAÇÃO S.A.	0,00	512,96	
Curto Prazo		6432	ANDREIA MARGARIDA GONCALVES	0,00	714,00	
Curto Prazo		6452	PAYSHOP	0,00	406,31	
Curto Prazo		6465	ANSELMO COUTINHO OLIVEIRA NEVES	0,00	592,31	
Curto Prazo		6485	EDP COMERCIAL-COMERCIALIZAÇÃO DE ENERGIA S.A.	0,00	2.406,46	
Curto Prazo		6490	ANA MARGARIDA DOS SANTOS MATINHO	0,00	714,00	
Curto Prazo		6491	LUIS RENATO GURDADO MARQUES	0,00	714,00	
Curto Prazo		6492	MARCO ANDRÉ FIGUEIRA NUNES	0,00	714,00	
Curto Prazo		650	COMPANHIA DE SEGUROS ALLIANZ PORTUGAL, SA	18.629,30	5.311,43	
Curto Prazo		6506	ADVERTANNOUCE - LDA	0,00	307,50	
Curto Prazo		6524	PAULA TELES, UNIPessoal, LDA	0,00	3.514,28	
Curto Prazo		6534	LUSAGUA - SERVICOS AMBIENTAIS, SA	0,00	446,34	
Curto Prazo		6554	VALDEMAR JOSE GARCIA SENDIM	0,00	4.360,00	
Curto Prazo		6569	TEPSOL-TÉCNICAS DE PROTECÇÃO SOLAR LDA	0,00	557,81	
Curto Prazo		6580	LENATERM-ENERGIAS NATURAIS LDA	0,00	689,53	
Curto Prazo		6581	JCOSTIBA, TEC. AO SERVIÇOS DO AMBIENTE UNIPessoal, LDA	0,00	590,40	
Curto Prazo		6599	LAPA DOS REIS LDA	0,00	1.125,89	
Curto Prazo		6628	RUI MANUEL DA SILVA SIMÕES	0,00	420,00	
Curto Prazo		6632	JET COOLER - ÁGUA E CAFÉS, S.A	0,00	36,90	
Curto Prazo		664	FIDELIDADE COMPANHIA DE SEGUROS, SA	3.547,51	9.603,35	
Curto Prazo		679	ZETES BUROTICA-SOC.DE ESTUDOS EQUIP.AUTOMÁTICOS ESCRITORIO,S.A.	975,90	283,95	
Curto Prazo		684	A.T.A.M - ASSOCIAÇÃO TRABALHADORES DA ADMINISTRAÇÃO LOCAL	60,00	0,00	
Curto Prazo		688	IMPRESA NACIONAL CASA DA MOEDA S.A.	71,89	0,00	
Curto Prazo		701	SIQ - SOCIEDADE INDUSTRIAS QUIMICAS,LDA	0,00	538,74	
Curto Prazo		72	SCANIA CIMPOMOVEL, SA	0,00	185,57	
Curto Prazo		76	COLÉGIO JOÃO DE BARROS S.A.	30.687,11	0,00	
Curto Prazo		767	RADIO CARDAL	319,80	0,00	
Curto Prazo		78	COMPAGNIE GENERALE DES EAUX (PORTUGAL), S.A. - VEOLIA AGUA	467,19	1.172,22	
Curto Prazo		795	TOP - INFORMÁTICA, LDA	2.091,00	0,00	
Curto Prazo		802	(NÃO UTILIZAR) JORNAL DE LEIRIA,LDA	1.230,00	0,00	
Curto Prazo		816	SONDAGENS DO OESTE, S.A.	2.348,07	0,00	
Curto Prazo		858	NOVALEC,LDA - ELECTRÓNICA INDUSTRIAL PROTECÇÃO E COMANDO	662,97	0,00	
Curto Prazo		91	CORTUBAL, LDA	401,63	117,34	
Curto Prazo		92	CP - CAMINHOS DE FERRO PORTUGUESES, E.P.	1.854,66	0,00	
Curto Prazo		933	TMN-TELECOMUNICACOES MOVEIS NACIONAIS, SA	0,00	612,71	
Curto Prazo		937	SICOBRIITA-EXTRACÇÃO E BRITAGEM DE PEDRA,SA	22.877,18	13,53	
Curto Prazo		954	PERRY DA CÂMARA E ASSOCIADOS - CONS.ENG.,LDA	4.772,40	0,00	
Curto Prazo		973	PMUGEST - POMBAL MANUTENÇÃO URBANA E GESTÃO, E.E.M.	162.974,88	48.317,89	
Curto Prazo		990	MIL-MENDES & IRMÃOS,SA	111,93	0,00	
Curto Prazo		994	LARUS-ARTIGOS PARA CONSTRUÇÃO DE EQUIPAMENTO,LDA	4.138,64	0,00	
Curto Prazo		995	PT COMUNICAÇÕES, SA	518,46	0,00	
Curto Prazo		996	HABICLIMA - ENGENHARIA E INSTALAÇÕES TÉCNICAS, LDA	1.380,43	167,81	
	<b>23</b>		<b>EMPRESTIMOS OBTIDOS</b>	<b>7.760.931,09</b>	<b>9.101.965,10</b>	
	<b>23.1</b>		<b>Em moeda nacional</b>	<b>7.760.931,09</b>	<b>9.101.965,10</b>	
	<b>23.1.2</b>		<b>De medio e longo prazo</b>	<b>7.760.931,09</b>	<b>9.101.965,10</b>	
	<b>23.1.2.1</b>		<b>Empréstimos bancários</b>	<b>6.775.486,40</b>	<b>8.188.419,30</b>	
	<b>23.1.2.1.2</b>		<b>Caixa Credito Agricola</b>	<b>2.915.529,66</b>	<b>2.579.989,75</b>	
M / longo prazo	23.1.2.1.2.1		Empréstimo nº 56014943665 (CCA)	111.192,99	0,00	
M / longo prazo	23.1.2.1.2.2		Empréstimo nº 59062238259 (CCA)	2.804.336,67	2.579.989,75	
	<b>23.1.2.1.3</b>		<b>Banco Portugues de Investimento</b>	<b>1.743.313,43</b>	<b>3.824.288,70</b>	
M / longo prazo	23.1.2.1.3.1		Empréstimo nº1971218830003 (BPI)	537.073,04	407.074,83	
M / longo prazo	23.1.2.1.3.2		Empréstimo nº1971218830002 (BPI)	867.272,00	765.240,00	
M / longo prazo	23.1.2.1.3.3		Empréstimo nº 1971218830004 (BPI)	338.968,39	2.651.973,87	
	<b>23.1.2.1.4</b>		<b>Banco Santander Totta</b>	<b>2.116.643,31</b>	<b>1.784.140,85</b>	
M / longo prazo	23.1.2.1.4.1		Empréstimo nº 300947878096 (BST)	842.590,06	693.002,11	
M / longo prazo	23.1.2.1.4.2		Empréstimo nº 302025087096 (BST)	1.274.053,25	1.091.138,74	
	<b>23.1.2.3</b>		<b>Outros empréstimos obtidos</b>	<b>985.444,69</b>	<b>913.545,80</b>	
	<b>23.1.2.3.1</b>		<b>I.N.H.</b>	<b>985.444,69</b>	<b>913.545,80</b>	
M / longo prazo	23.1.2.3.1.1		INH - 1ª Fase - Nº 1992.11.0010.2.00.0	277.058,73	245.787,21	
M / longo prazo	23.1.2.3.1.2		INH - 2ª Fase - Nº 2000.11.0112.2.00.9 - 21 Fogos	209.722,11	195.864,88	
M / longo prazo	23.1.2.3.1.3		INH - 2ª Fase - Nº 2002.11.0086.2.00.3 - 23 Fogos	498.663,85	471.893,71	
	<b>26</b>		<b>OUTROS DEVEDORES E CREDORES</b>	<b>379.265,81</b>	<b>146.295,52</b>	
	<b>26.1</b>		<b>Fornecedores de imobilizado</b>	<b>379.265,81</b>	<b>146.295,52</b>	
	<b>26.1.1</b>		<b>Fornecedores de imobilizado, c/c</b>	<b>27.491,81</b>	<b>7.158,86</b>	
Curto Prazo		1094	CIL - CENTRO DE INFORMÁTICA, SA	0,00	586,71	
Curto Prazo		116	DOMINGUES E CONTENTE - BRITAS E ASFALTOS, SA	4.439,95	4.439,95	
Curto Prazo		165	FABRIGIMNO-FABRICAÇÃO DE MAT. DE DESPORTO, LDA	2.904,45	0,00	
Curto Prazo		1800	BASE2-INF. E TELECOMUNICAÇÕES,LDA	971,70	0,00	
Curto Prazo		254	JOSE MARQUES GRACIO, S.A.	367,77	0,00	
Curto Prazo		2614	PINTO & CRUZ, LDA	128,34	0,00	
Curto Prazo		272	LITOPREL, S.A.	11.654,32	0,00	
Curto Prazo		2809	LUSOSICO - CONSTRUÇÕES, LDA	5.445,00	0,00	
Curto Prazo		3206	ELECTRO SERRADOR DE JOSE FERNANDO SERRADOR	552,00	0,00	
Curto Prazo		4017	IMEDIATA SISTEMAS MULTIMÉDIA, S.A.	0,00	1.648,20	
Curto Prazo		792	SERLUX - ILUMINAÇÃO, SINALIZAÇÃO E OBRAS PUBLICAS, LDA	484,00	484,00	
Curto Prazo		990	MIL-MENDES & IRMÃOS,SA	544,28	0,00	
	<b>26.1.3</b>		<b>Empreiteiros de Obras Publicas c/c</b>	<b>351.774,00</b>	<b>139.136,66</b>	
Curto Prazo		1920	SEGIPOM - SOCIEDADE DE ENGENHARIA, INVESTIMENTOS E CONSTRUÇÕES, LDA	0,00	889,13	
Curto Prazo		240	JOAQUIM RODRIGUES SILVA & FILHOS, LDA.	51.648,04	0,00	
Curto Prazo		2809	LUSOSICO - CONSTRUÇÕES, LDA	0,00	18.460,50	





MUNICÍPIO DE POMBAL

OUTRAS DIVIDAS A TERCEIROS

ANO 2012

Terceiro	Designação	Divida em 01 de Janeiro	Divida em 31 de Dezembro	Obs.
3383	NIVIPLANA - SOCIEDADE DE CONSTRUÇÕES E TERRAPLANAGENS, LDA.	49.027,23	49.027,23	
3451	ABICALÇADAS - PAVIMENTOS E CALÇADAS, LDA	7.884,48	0,00	
393	RODRIGUES, IRMÃOS, LDA	20.179,53	0,00	
418	CONSTRUÇÕES JULIO LOPES, S.A.	36.784,89	53.694,87	
4222	CROPE - ENGENHARIA, LDA.	87.309,57	0,00	
432	SOTEOL - SOCIEDADE TERRAPLANAGENS DO OESTE LDA.	3.946,53	0,00	
4917	NOGUEIRA & MATIAS, LDA	0,00	8.225,00	
526	LEIRISLENA - ENGENHARIA E CONSTRUÇÕES, S.A	8.839,93	8.839,93	
5400	CONSTRUÇÕES ALBERTO VASCO, S.A.	59.130,70	0,00	
5691	CONS. ARADA - ENGENHARIA E GESTÃO DE EMPREITADAS, LDA/MANINDUSTRIA, LDA	3.154,44	0,00	
5852	HENRIQUES, FERNANDES & NETO, LDA	1.433,87	0,00	
6138	VERSUS - CONSTRUÇÃO CIVIL E OBRAS PUBLICAS, SA	22.434,79	0,00	
TOTAL .....		9.929.235,13	10.292.952,38	



**MUNICÍPIO DE POMBAL**

**RELAÇÃO NOMINAL DOS RESPONSÁVEIS**

**ANO 2012**

Nome	Situação na Entidade	Remuneração líquida auferida	Período de Responsabilidade	Morada
Narciso Ferreira Mota	Presidente da Câmara	14.215,56	01.01.2012 a 31.12.2012	Rua Capitão Antonio R. Paula Santos, Lt8, 2415-570 Leiria
Luís Diogo de Paiva Morão Alves Mateus	Vereador em regime de tempo inteiro	26.305,76	01.01.2012 a 31.12.2012	Av. Heróis do Ultramar, 49, 1.º Esq., 3100-462 Pombal
Fernando Manuel Pinto Parreira	Vereador em regime de tempo inteiro	28.895,03	01.01.2012 a 31.12.2012	Rua 8 de Dezembro - Caseirinhos, 3100-328 Pombal
Michael da Mota António	Vereador em regime de tempo inteiro	25.812,78	01.01.2012 a 31.12.2012	Avenida de Biscarrosse, N.º 20, 3100-490 Pombal
Adelino Gonçalves Mendes	Vereador		01.01.2012 a 31.12.2012	Avenida Heróis do Ultramar, n.º 163, 3.º Esq.º, 3100 Pombal
Ana Cristina Jorge Gonçalves	Vereador em regime de tempo inteiro	25.948,47	01.01.2012 a 31.12.2012	Rua Principal, n.º 57, Outeiro do Moinho, 3100-816 Vila Cã
Carlos Antonio Gameiro Lopes	Vereador		01.01.2012 a 31.12.2012	Largo 5 de Outubro, n.º4 - 2.º, 3100 Pombal
Paula Cristina Lopes Dias da Silva	Vereador em regime de tempo inteiro	24.416,34	01.01.2012 a 31.12.2012	Rua Ferreira Gomes, n.º 7, 3100 Vermoil
Pedro Alexandre Antunes Faustino Pimpão Santos	Vereador		01.01.2012 a 31.12.2012	Rua Dr. Saúl Pires Machado, n.º 7, 3100 Pombal

PRESIDENTE DO ORGÃO EXECUTIVO

Em \_\_\_ de \_\_\_\_\_ de \_\_\_\_

ORGÃO EXECUTIVO

Em \_\_\_ de \_\_\_\_\_ de \_\_\_\_



**Divisão de Finanças Municipais**

**DECLARAÇÃO DE COMPROMISSOS PLURIANUAIS EXISTENTES EM  
31/12/2012**

Nos termos da alínea a) do n.º 1 do artigo 15.º da LCPA, declara-se que todos os compromissos plurianuais existentes em 31 de Dezembro último se encontram devidamente registados na base de dados central da entidade responsável pelo controlo da execução orçamental, identificados da seguinte forma e por ano:

Objecto do Contrato	Entidade	Compromissos Plurianuais		
		Ano 2013	Ano 2014	Ano 2015
Fornecimento Contínuo de Gás Natural a Instalações do Município de Pombal - Proc.º 002/CPB/SA	GOLD ENERGY-COMERC. DE ENERGIA S.A.	37.830,02		
PRESTAÇÃO DE SERVIÇOS DE MANUTENÇÃO E CONSERVAÇÃO DOS RELVADOS DO ESTÁDIO MUNICIPAL DE POMBAL DURANTE OS ANOS 1012 E 2013- PROC.º 093/AJD/SA/11	AREAGOLFE S.A.	36.900,00		
Aquisição de plataforma electrónica de contratação pública é Processo n.º 030/AJD/SA/12.	CONSTRULINK, S.A.	15.221,25		
Prestação de Serviços no âmbito da representação do Município em Juízo, e da Contratação Pública é Departamento de Obras Municipais - Processo n.º 023/AJD/SA/12.	DINA ISABEL VIEIRA FERNANDES	4.920,00		
AQUISIÇÃO DE SERVIÇOS INFORMATICOS P/ A GESTÃO COMERCIAL DAS FUNCÕES "AGUA, SANEAMENTO E RESIDUOS SOLIDOS URBANOS" (PROCESSO Nº 016/AJD/SA/12)	EPAL - EMPRESA PORTUGUESA DAS ÁGUAS LIVRES, S.A.	57.332,77	57.332,76	
MANUTENÇÃO DE EQUIPAMENTOS ELECTROMECHANICOS DO D.A.S.A- PROCESSO Nº 039/AJD/SA/11	EST-EMPRESA SERVIÇOS TECNICOS,LDA	15.162,80		
AQUISIÇÃO DE CIRCUITO DE DADOS (INTERNET E VOZ) - PROCESSO N.º 008/AJD/SA/12	PT COMUNICAÇÕES, SA	14.664,94		
VERIFICAÇÃO PERIÓDICA DE CONTADORES DE ÁGUA PARA ABASTECIMENTO PÚBLICO Processo n.º 043/AJD/SA/12.	RESOPRE - SOC. REV. AP. PRECISÃO, SA	45.546,89		
Aquisição de Serviços de Manutenção e Conservação de Espaços Verdes - Processo n.º 051/AJD/SA/12.	RUI PAULO GONÇALVES FREIRE	16.678,80		
FORNECIMENTO DE ENERGIA ELÉCTRICA PARA INSTALAÇÕES ALIMENTADAS EM BAIXA TENSÃO ESPECIAL E MÉDIA TENSÃO DO MUNICÍPIO DE POMBAL AO ABRIGO DO ACORDO QUADRO PARA O FORNECIMENTO DE ELECTRICIDADE EM REGIME	EDP COMERCIAL-COMERCIALIZAÇÃO DE ENERGIA S.A.	681.433,32	681.433,32	340.716,66



Objecto do Contrato	Entidade	Compromissos Plurianuais		
		Ano 2013	Ano 2014	Ano 2015
Prestação de Serviços de Verificação das Contas Municipais para os Anos de 2012, 2013 e 2014 é Processo n.º 048/AJD/SA/12.	LCA - LEAL, CARREIRA & ASSOCIADOS SROC	12.300,00	12.300,00	
AQUISIÇÃO DE COMBUSTÍVEL A GRANEL- ANCP - PROC.º 055/AJD/SA/12	REPSOL PORTUGUESA, S.A.	530.903,36		
Aquisição de serviços de amostragem, de análises microbiológicas e físico-químicas - Proc. 047/AJD/SA/12	AEMITEQ- ASS.P/INOVAÇÃO TECNOLOGIA E QUALIDADE	30.601,48	15.300,74	
Prestação de serviços de assistência técnica para as Escolas do 1º Ciclo e Jardins de Infância do Concelho para o Ano Lectivo 2012/2013 - Processo n.º 061/AJD/SA/12.	CMG-INFORMATICA DE:CELIA M.GONCALVES Lda	8.118,00		
Prestação de serviços - Técnico de Arquitectura - Proc. nº 066/AJD/SA/12	NELSON GOMES MENDES	15.200,44		
Plano Municipal de Promoção da Acessibilidade - Gestão e Estudos é Processo n.º 003/CPB/SA/12	PAULA TELES, UNIPESSOAL, LDA	50.122,50		
Prestação de serviços de desenvolvimento e acompanhamento de atividades culturais - Processo nº 074/AJD/SA/12	ANDREIA OLIVEIRA SILVA	11.854,76		
Aquisição de Fruta para as Escolas Básicas - ano letivo 2012/2013 - Proc. 067/AJD/SA/12	QUINTA DO BARROCO-PROD. FRUTA, LDA.	12.832,64		
Aquisição de Serviços de Apoio Técnico e Manutenção de Aplicações Medidata Processo n.º 073/AJD/SA/12	MEDIDATA.NET - SIST. INFORMAÇÃO PARA AUTARQUIAS, SA	22.922,74		
Prestação de serviços de registos e notariado - Processo nº 072/AJD/SA/12	CELIA MARISA MENDES GONÇALVES	11.854,76		
COMPONENTE DE APOIO À FAMÍLIA (TRANSPORTES ESCOLARES DOS ALUNOS DO 1º CICLO)- ENCARGOS PARA O ANO LECTIVO 2012/2013	FREGUESIA DE ABIUL	19.979,15		
COMPONENTE DE APOIO À FAMÍLIA (TRANSPORTES ESCOLARES DOS ALUNOS DO 1º CICLO)- ENCARGOS PARA O ANO LECTIVO 2012/2013	FREGUESIA DE ALBERGARIA DOS DOZE	4.121,55		
COMPONENTE DE APOIO À FAMÍLIA (TRANSPORTES ESCOLARES DOS ALUNOS DO 1º CICLO)- ENCARGOS PARA O ANO LECTIVO 2012/2013	FREGUESIA DE ALMAGREIRA	9.614,10		
COMPONENTE DE APOIO À FAMÍLIA (TRANSPORTES ESCOLARES DOS ALUNOS DO 1º CICLO)- ENCARGOS PARA O ANO LECTIVO 2012/2013	FREGUESIA DE CARNIDE	8.039,00		
COMPONENTE DE APOIO À FAMÍLIA (TRANSPORTES ESCOLARES DOS ALUNOS DO 1º CICLO)- ENCARGOS PARA O ANO LECTIVO 2012/2013	FREGUESIA DE MATA MOURISCA	5.172,00		
COMPONENTE DE APOIO À FAMÍLIA (TRANSPORTES ESCOLARES DOS ALUNOS DO 1º CICLO)- ENCARGOS PARA O ANO LECTIVO 2012/2013	FREGUESIA DE POMBAL	9.533,79		
COMPONENTE DE APOIO À FAMÍLIA (TRANSPORTES ESCOLARES DOS ALUNOS DO 1º CICLO)- ENCARGOS PARA O ANO LECTIVO 2012/2013	FREGUESIA DE REDINHA	10.779,90		



Objecto do Contrato	Entidade	Compromissos Plurianuais		
		Ano 2013	Ano 2014	Ano 2015
COMPONENTE DE APOIO À FAMÍLIA (TRANSPORTES ESCOLARES DOS ALUNOS DO 1º CICLO)- ENCARGOS PARA O ANO LECTIVO 2012/2013	FREGUESIA DE SANTIAGO DE LITEM	15.792,50		
COMPONENTE DE APOIO À FAMÍLIA (TRANSPORTES ESCOLARES DOS ALUNOS DO 1º CICLO)- ENCARGOS PARA O ANO LECTIVO 2012/2013	FREGUESIA DE S. SIMÃO DE LITEM	4.248,10		
COMPONENTE DE APOIO À FAMÍLIA (TRANSPORTES ESCOLARES DOS ALUNOS DO 1º CICLO)- ENCARGOS PARA O ANO LECTIVO 2012/2013	FREGUESIA DE VILA CÃ	6.846,05		
COMPONENTE DE APOIO À FAMÍLIA (TRANSPORTES ESCOLARES DOS ALUNOS DO 1º CICLO)- ENCARGOS PARA O ANO LECTIVO 2012/2013	FREGUESIA DE CARRIÇO	9.972,50		
COMPONENTE DE APOIO À FAMÍLIA (TRANSPORTES ESCOLARES DOS ALUNOS DO 1º CICLO)- ENCARGOS PARA O ANO LECTIVO 2012/2013	FREGUESIA DO LOURIÇAL	3.568,30		
ACTIVIDADES DE ENRIQUECIMENTO CURRICULAR 2012/2013	ASSOCIAÇÃO DE PAIS E ENC. EDUCAÇÃO DE MEIRINHAS	14.175,00		
ACTIVIDADES DE ENRIQUECIMENTO CURRICULAR 2012/2013	A RIBEIRINHA - ASSOC. PAIS E ENCARREG. EDUC. ESC. CARNIDE	11.497,50		
ACTIVIDADES DE ENRIQUECIMENTO CURRICULAR 2012/2013	FREGUESIA DE GUIA	22.837,50		
ACTIVIDADES DE ENRIQUECIMENTO CURRICULAR 2012/2013	FREGUESIA DE ILHA	13.702,50		
ACTIVIDADES DE ENRIQUECIMENTO CURRICULAR 2012/2013	FREGUESIA DE PELARIGA	18.900,00		
ACTIVIDADES DE ENRIQUECIMENTO CURRICULAR 2012/2013	FREGUESIA DE REDINHA	10.552,50		
ACTIVIDADES DE ENRIQUECIMENTO CURRICULAR 2012/2013	FREGUESIA DE ABIUL	9.922,50		
ACTIVIDADES DE ENRIQUECIMENTO CURRICULAR 2012/2013	FREGUESIA DE ALMAGREIRA	19.215,00		
ACTIVIDADES DE ENRIQUECIMENTO CURRICULAR 2012/2013	FREGUESIA DE CARRIÇO	17.325,00		
ACTIVIDADES DE ENRIQUECIMENTO CURRICULAR 2012/2013	FREGUESIA DE MATA MOURISCA	7.560,00		
ACTIVIDADES DE ENRIQUECIMENTO CURRICULAR 2012/2013	FREGUESIA DE POMBAL	113.400,00		
ACTIVIDADES DE ENRIQUECIMENTO CURRICULAR 2012/2013	FREGUESIA DE S. SIMÃO DE LITEM	7.875,00		
ACTIVIDADES DE ENRIQUECIMENTO CURRICULAR 2012/2013	FREGUESIA DE SANTIAGO DE LITEM	8.662,50		
ACTIVIDADES DE ENRIQUECIMENTO CURRICULAR 2012/2013	FREGUESIA DE VERMOIL	14.175,00		



Objecto do Contrato	Entidade	Compromissos Plurianuais		
		Ano 2013	Ano 2014	Ano 2015
ACTIVIDADES DE ENRIQUECIMENTO CURRICULAR 2012/2013	FREGUESIA DE VILA CÃ	9.450,00		
ACTIVIDADES DE ENRIQUECIMENTO CURRICULAR 2012/2013	FREGUESIA DO LOURIÇAL	24.412,50		
ACTIVIDADES DE ENRIQUECIMENTO CURRICULAR 2012/2013	FREGUESIA DE ALBERGARIA DOS DOZE	10.867,50		
FORNECIMENTO DE REFEIÇÕES ESCOLARES AOS ALUNOS DO 1º CICLO DO ENSINO BÁSICO 2012/2013	ASSOCIAÇÃO DE PAIS E ENC. EDUCAÇÃO DE MEIRINHAS	7.565,75		
FORNECIMENTO DE REFEIÇÕES ESCOLARES AOS ALUNOS DO 1º CICLO DO ENSINO BÁSICO 2012/2013	A RIBEIRINHA - ASSOC. PAIS E ENCARREG. EDUC. ESC. CARNIDE	7.456,22		
FORNECIMENTO DE REFEIÇÕES ESCOLARES AOS ALUNOS DO 1º CICLO DO ENSINO BÁSICO 2012/2013	CENTRO SOCIAL E PAROQUIAL DA ILHA	8.675,37		
FORNECIMENTO DE REFEIÇÕES ESCOLARES AOS ALUNOS DO 1º CICLO DO ENSINO BÁSICO 2012/2013	CENTRO SOCIAL E PAROQUIAL DA PELARIGA	8.993,79		
FORNECIMENTO DE REFEIÇÕES ESCOLARES AOS ALUNOS DO 1º CICLO DO ENSINO BÁSICO 2012/2013	CENTRO PAROQUIAL DE SOLIDARIEDADE SOCIAL DE MATA MOURISCA	4.651,69		
FORNECIMENTO DE REFEIÇÕES ESCOLARES AOS ALUNOS DO 1º CICLO DO ENSINO BÁSICO 2012/2013	AGRUPAMENTO DE ESCOLAS GUALDIM PAIS	3.786,68		
FORNECIMENTO DE REFEIÇÕES ESCOLARES AOS ALUNOS DO 1º CICLO DO ENSINO BÁSICO 2012/2013	AGRUPAMENTO DE ESCOLAS DA GUIA	322,88		
FORNECIMENTO DE REFEIÇÕES ESCOLARES AOS ALUNOS DO 1º CICLO DO ENSINO BÁSICO 2012/2013	FREGUESIA DE GUIA	12.626,17		
FORNECIMENTO DE REFEIÇÕES ESCOLARES AOS ALUNOS DO 1º CICLO DO ENSINO BÁSICO 2012/2013	FREGUESIA DE REDINHA	6.983,64		
FORNECIMENTO DE REFEIÇÕES ESCOLARES AOS ALUNOS DO 1º CICLO DO ENSINO BÁSICO 2012/2013	FREGUESIA DE ABIUL	6.805,37		
FORNECIMENTO DE REFEIÇÕES ESCOLARES AOS ALUNOS DO 1º CICLO DO ENSINO BÁSICO 2012/2013	FREGUESIA DE ALBERGARIA DOS DOZE	3.987,44		
FORNECIMENTO DE REFEIÇÕES ESCOLARES AOS ALUNOS DO 1º CICLO DO ENSINO BÁSICO 2012/2013	FREGUESIA DE ALMAGREIRA	11.639,23		
FORNECIMENTO DE REFEIÇÕES ESCOLARES AOS ALUNOS DO 1º CICLO DO ENSINO BÁSICO 2012/2013	FREGUESIA DE POMBAL	41.263,36		
FORNECIMENTO DE REFEIÇÕES ESCOLARES AOS ALUNOS DO 1º CICLO DO ENSINO BÁSICO 2012/2013	FREGUESIA DE SANTIAGO DE LITEM	5.784,03		
FORNECIMENTO DE REFEIÇÕES ESCOLARES AOS ALUNOS DO 1º CICLO DO ENSINO BÁSICO 2012/2013	FREGUESIA DE S. SIMÃO DE LITEM	3.633,47		
FORNECIMENTO DE REFEIÇÕES ESCOLARES AOS ALUNOS DO 1º CICLO DO ENSINO BÁSICO 2012/2013	FREGUESIA DE VERMOIL	10.892,99		



Objecto do Contrato	Entidade	Compromissos Plurianuais		
		Ano 2013	Ano 2014	Ano 2015
FORNECIMENTO DE REFEIÇÕES ESCOLARES AOS ALUNOS DO 1º CICLO DO ENSINO BÁSICO 2012/2013	FREGUESIA DE VILA CÃ	6.267,61		
FORNECIMENTO DE REFEIÇÕES ESCOLARES AOS ALUNOS DO 1º CICLO DO ENSINO BÁSICO 2012/2013	FREGUESIA DE CARRIÇO	11.939,22		
FORNECIMENTO DE REFEIÇÕES ESCOLARES AOS ALUNOS DO 1º CICLO DO ENSINO BÁSICO 2012/2013	FREGUESIA DO LOURIÇAL	12.869,26		
ACORDO DE COOPERAÇÃO DA EDUCAÇÃO PRÉ-ESCOLAR - ALMOÇOS	FREGUESIA DE GUIA	10.268,79		
ACORDO DE COOPERAÇÃO DA EDUCAÇÃO PRÉ-ESCOLAR - ALMOÇOS	FREGUESIA DE ILHA	7.517,65		
ACORDO DE COOPERAÇÃO DA EDUCAÇÃO PRÉ-ESCOLAR - ALMOÇOS	FREGUESIA DE PELARIGA	8.029,49		
ACORDO DE COOPERAÇÃO DA EDUCAÇÃO PRÉ-ESCOLAR - ALMOÇOS	FREGUESIA DE REDINHA	4.542,58		
ACORDO DE COOPERAÇÃO DA EDUCAÇÃO PRÉ-ESCOLAR - ALMOÇOS	FREGUESIA DE ABIUL	11.918,30		
ACORDO DE COOPERAÇÃO DA EDUCAÇÃO PRÉ-ESCOLAR - ALMOÇOS	FREGUESIA DE ALMAGREIRA	13.531,77		
ACORDO DE COOPERAÇÃO DA EDUCAÇÃO PRÉ-ESCOLAR - ALMOÇOS	FREGUESIA DE CARNIDE	10.748,64		
ACORDO DE COOPERAÇÃO DA EDUCAÇÃO PRÉ-ESCOLAR - ALMOÇOS	FREGUESIA DE MATA MOURISCA	4.862,48		
ACORDO DE COOPERAÇÃO DA EDUCAÇÃO PRÉ-ESCOLAR - ALMOÇOS	FREGUESIA DE MEIRINHAS	9.053,17		
ACORDO DE COOPERAÇÃO DA EDUCAÇÃO PRÉ-ESCOLAR - ALMOÇOS	FREGUESIA DE POMBAL	41.746,95		
ACORDO DE COOPERAÇÃO DA EDUCAÇÃO PRÉ-ESCOLAR - ALMOÇOS	FREGUESIA DE S. SIMÃO DE LITEM	6.078,10		
ACORDO DE COOPERAÇÃO DA EDUCAÇÃO PRÉ-ESCOLAR - ALMOÇOS	FREGUESIA DE SANTIAGO DE LITEM	4.446,61		
ACORDO DE COOPERAÇÃO DA EDUCAÇÃO PRÉ-ESCOLAR - ALMOÇOS	FREGUESIA DE VERMOIL	8.861,23		
ACORDO DE COOPERAÇÃO DA EDUCAÇÃO PRÉ-ESCOLAR - ALMOÇOS	FREGUESIA DE VILA CÃ	7.453,67		
ACORDO DE COOPERAÇÃO DA EDUCAÇÃO PRÉ-ESCOLAR - ALMOÇOS	FREGUESIA DE CARRIÇO	12.859,98		
ACORDO DE COOPERAÇÃO DA EDUCAÇÃO PRÉ-ESCOLAR - ALMOÇOS	FREGUESIA DO LOURIÇAL	13.915,65		
ACORDO DE COOPERAÇÃO DA EDUCAÇÃO PRÉ-ESCOLAR - ALMOÇOS	FREGUESIA DE ALBERGARIA DOS DOZE	5.310,34		
ACORDO DE COOPERAÇÃO DA EDUCAÇÃO PRÉ-ESCOLAR - PROLONGAMENTO	FREGUESIA DE GUIA	7.375,62		
ACORDO DE COOPERAÇÃO DA EDUCAÇÃO PRÉ-ESCOLAR - PROLONGAMENTO	FREGUESIA DE ILHA	5.299,29		



Objecto do Contrato	Entidade	Compromissos Plurianuais		
		Ano 2013	Ano 2014	Ano 2015
ACORDO DE COOPERAÇÃO DA EDUCAÇÃO PRÉ-ESCOLAR - PROLONGAMENTO	FREGUESIA DE PELARIGA	8.029,49		
ACORDO DE COOPERAÇÃO DA EDUCAÇÃO PRÉ-ESCOLAR - PROLONGAMENTO	FREGUESIA DE REDINHA	3.037,02		
ACORDO DE COOPERAÇÃO DA EDUCAÇÃO PRÉ-ESCOLAR - PROLONGAMENTO	FREGUESIA DE ALMAGREIRA	5.423,25		
ACORDO DE COOPERAÇÃO DA EDUCAÇÃO PRÉ-ESCOLAR - PROLONGAMENTO	FREGUESIA DE CARNIDE	6.290,97		
ACORDO DE COOPERAÇÃO DA EDUCAÇÃO PRÉ-ESCOLAR - PROLONGAMENTO	FREGUESIA DE MATA MOURISCA	2.169,30		
ACORDO DE COOPERAÇÃO DA EDUCAÇÃO PRÉ-ESCOLAR - PROLONGAMENTO	FREGUESIA DE MEIRINHAS	5.640,18		
ACORDO DE COOPERAÇÃO DA EDUCAÇÃO PRÉ-ESCOLAR - PROLONGAMENTO	FREGUESIA DE POMBAL	45.524,31		
ACORDO DE COOPERAÇÃO DA EDUCAÇÃO PRÉ-ESCOLAR - PROLONGAMENTO	FREGUESIA DE S. SIMÃO DE LITEM	3.191,97		
ACORDO DE COOPERAÇÃO DA EDUCAÇÃO PRÉ-ESCOLAR - PROLONGAMENTO	FREGUESIA DE SANTIAGO DE LITEM	3.253,95		
ACORDO DE COOPERAÇÃO DA EDUCAÇÃO PRÉ-ESCOLAR - PROLONGAMENTO	FREGUESIA DE VERMOIL	6.507,90		
ACORDO DE COOPERAÇÃO DA EDUCAÇÃO PRÉ-ESCOLAR - PROLONGAMENTO	FREGUESIA DE VILA CÃ	3.904,74		
ACORDO DE COOPERAÇÃO DA EDUCAÇÃO PRÉ-ESCOLAR - PROLONGAMENTO	FREGUESIA DE CARRIÇO	7.128,70		
ACORDO DE COOPERAÇÃO DA EDUCAÇÃO PRÉ-ESCOLAR - PROLONGAMENTO	FREGUESIA DO LOURIÇAL	12.210,06		
ACORDO DE COOPERAÇÃO DA EDUCAÇÃO PRÉ-ESCOLAR - PROLONGAMENTO	FREGUESIA DE ALBERGARIA DOS DOZE	4.988,65		
ENCARGOS AÇÃO SOCIAL ESCOLAR - 1.º CICLO - ANO LETIVO 2012/2013	ASSOCIAÇÃO DE PAIS E ENC. EDUCAÇÃO DE MEIRINHAS	2.701,00		
ENCARGOS AÇÃO SOCIAL ESCOLAR - 1.º CICLO - ANO LETIVO 2012/2013	A RIBEIRINHA - ASSOC. PAIS E ENCARREG. EDUC. ESC. CARNIDE	3.139,00		
ENCARGOS AÇÃO SOCIAL ESCOLAR - 1.º CICLO - ANO LETIVO 2012/2013	CENTRO SOCIAL E PAROQUIAL DA ILHA	3.723,00		
ENCARGOS AÇÃO SOCIAL ESCOLAR - 1.º CICLO - ANO LETIVO 2012/2013	CENTRO SOCIAL E PAROQUIAL DA PELARIGA	1.898,00		
ENCARGOS AÇÃO SOCIAL ESCOLAR - 1.º CICLO - ANO LETIVO 2012/2013	CENTRO PAROQUIAL DE SOLIDARIEDADE SOCIAL DE MATA MOURISCA	2.117,00		
ENCARGOS AÇÃO SOCIAL ESCOLAR - 1.º CICLO - ANO LETIVO 2012/2013	AGRUPAMENTO DE ESCOLAS GUALDIM PAIS	12.191,00		
ENCARGOS AÇÃO SOCIAL ESCOLAR - 1.º CICLO - ANO LETIVO 2012/2013	AGRUPAMENTO DE ESCOLAS DA GUIA	1.241,00		





Objecto do Contrato	Entidade	Compromissos Plurianuais		
		Ano 2013	Ano 2014	Ano 2015
ENCARGOS AÇÃO SOCIAL ESCOLAR - 1.º CICLO - ANO LETIVO 2012/2013	FREGUESIA DE GUIA	5.037,00		
ENCARGOS AÇÃO SOCIAL ESCOLAR - 1.º CICLO - ANO LETIVO 2012/2013	FREGUESIA DE REDINHA	2.774,00		
ENCARGOS AÇÃO SOCIAL ESCOLAR - 1.º CICLO - ANO LETIVO 2012/2013	FREGUESIA DE ABIUL	2.628,00		
ENCARGOS AÇÃO SOCIAL ESCOLAR - 1.º CICLO - ANO LETIVO 2012/2013	FREGUESIA DE ALBERGARIA DOS DOZE	2.117,00		
ENCARGOS AÇÃO SOCIAL ESCOLAR - 1.º CICLO - ANO LETIVO 2012/2013	FREGUESIA DE ALMAGREIRA	5.183,00		
ENCARGOS AÇÃO SOCIAL ESCOLAR - 1.º CICLO - ANO LETIVO 2012/2013	FREGUESIA DE POMBAL	17.520,00		
ENCARGOS AÇÃO SOCIAL ESCOLAR - 1.º CICLO - ANO LETIVO 2012/2013	FREGUESIA DE SANTIAGO DE LITEM	2.701,00		
ENCARGOS AÇÃO SOCIAL ESCOLAR - 1.º CICLO - ANO LETIVO 2012/2013	FREGUESIA DE S. SIMÃO DE LITEM	1.752,00		
ENCARGOS AÇÃO SOCIAL ESCOLAR - 1.º CICLO - ANO LETIVO 2012/2013	FREGUESIA DE VERMOIL	2.993,00		
ENCARGOS AÇÃO SOCIAL ESCOLAR - 1.º CICLO - ANO LETIVO 2012/2013	FREGUESIA DE VILA CÃ	1.533,00		
ENCARGOS AÇÃO SOCIAL ESCOLAR - 1.º CICLO - ANO LETIVO 2012/2013	FREGUESIA DE CARRIÇO	5.329,00		
ENCARGOS AÇÃO SOCIAL ESCOLAR - 1.º CICLO - ANO LETIVO 2012/2013	FREGUESIA DO LOURIÇAL	5.402,00		
CONTRATO-PROGRAMA ANUAL COM TERMO A 30/SETEMBRO DE 2013	PMUGEST - POMBAL MANUTENÇÃO URBANA E GESTÃO, E.E.M.	253.381,23		
Transportes escolares ano lectivo 2012/2013 - Processo nº 079/AJD/SA/12	CP - CAMINHOS DE FERRO PORTUGUESES, E.P.	4.445,00		
CONTRATAÇÃO DE 5 ELEMENTOS PARA A EQUIPA DE SAPADORES FLORESTAIS PROC.º 078/AJD/SA/12	PMUGEST - POMBAL MANUTENÇÃO URBANA E GESTÃO, E.E.M.	65.577,78		
Transportes escolares - ano lectivo 2012/2013 - Processo nº 084/AJD/SA/12	RODOVIÁRIA DO TEJO, SA	126.881,36		
Aquisição de equipamento informático e respectivo contrato de manutenção - Processo nº 077/AJD/SA/12	CMG-INFORMATICA DE: CELIA M.GONCALVES Lda	18.055,78		
Transportes escolares para o ano lectivo 2012/2013 - Processo nº 081/AJD/SA/12	TRANSDEV - RODOVIARIA DA BEIRA LITORAL, SA	222.600,00		
Prestação de serviços na modalidade de contrato de avença na área financeira do Município é Processo n.º 083/AJD/SA/12.	NÉLIA SOFIA MARQUES PASCOAL	14.489,15		
BOLSA DE ESTUDO PARA O ENSINO SUPERIOR	MARCO FERREIRA DOMINGUES	1.697,50		
BOLSA DE ESTUDO PARA O ENSINO SUPERIOR	ROBSON MARTINS	1.697,50		



Objecto do Contrato	Entidade	Compromissos Plurianuais		
		Ano 2013	Ano 2014	Ano 2015
CONSTRUÇÃO DO CENTRO DE NEGÓCIOS	CONSTRUÇÕES MANUEL & LINO, LDA	432.156,37		
Prestação de Serviços de Seguros - Processo n.º 001/CPI/SA/12	FIDELIDADE COMPANHIA DE SEGUROS, SA	230.528,78		
Plano Local de Promoção de Acessibilidades (PLPA) - Processo n.º 002/CPB/SA/12	PAULA TELES, UNIPESSOAL, LDA	96.862,50		
PROC. Nº003/CPB/SA/08 - AVALIAÇÃO AMBIENTAL ESTRATÉGICO NO ÂMBITO DA REVISÃO DO PDM DE POMBAL	NEMUS - GESTÃO E REQUALIFICAÇÃO AMBIENTAL, LDA	8.856,00		
BENEFICIAÇÃO DO ESTADIO MUNICIPAL DAS MEIRINHAS - PROC. 29/2012	SOTEOL - SOCIEDADE TERRAPLANAGENS DO OESTE LDA.	613.372,37		
FREGUESIA DE ALBERGARIA DOS DOZE/ASFALTAGEM DE ESTRADAS E CAMINHOS NA FREGUESIA (LUAGARES DE ALBERGARIA DOS DOZE, VALE POMARES, GRACIEIRA E MURZELEIRA)	CONSTRUÇÕES VIASMANSO, LDA	86.982,01		
CONSTRUÇÃO DE REDE DE SANEAMENTO DA MARINHA DA GUIA - CABEÇO (PARTE), CAXARIA E VALE LEZIDE - CARRIÇO	LUSOSICO - CONSTRUÇÕES, LDA	792.068,16		
Fornecimento de energia eléctrica para as instalações alimentadas em Média Tensão da ETAR da Guia, ao abrigo do Acordo Quadro Para o Fornecimento de Electricidade em Regime de Mercado Livre para Port	EDP COMERCIAL-COMERCIALIZAÇÃO DE ENERGIA S.A.	45.571,47	45.571,46	
CONSTRUÇÃO DA CONDUA ADUTORA, EST. ELEVATÓRIA E RESERVATÓRIOS ENTRE CAXARIA E PARQUE INDUSTRIAL MANUEL DA MOTA (CONDUTA ADUTORA ENTRE CAXARIA / CARRIÇO E PI MANUEL DA MOTA)	CONSTRUÇÕES J.J.R. & FILHOS, S.A.	556.372,67		
CONSTRUÇÃO DA CONDUA ADUTORA, EST. ELEVATÓRIA E RESERVATÓRIOS ENTRE CAXARIA E PARQUE INDUSTRIAL MANUEL DA MOTA (CONDUTA ADUTORA ENTRE CAXARIA / CARRIÇO E PI MANUEL DA MOTA)	CONSTRUÇÕES VIEIRA MENDES, LDA.	556.372,67		
REQUALIFICAÇÃO E REESTRUTURAÇÃO DO CENTRO HISTÓRICO DA CIDADE DE POMBAL	CONSORCIO ARQUIJARDIM, SA / LENA - ENGENHARIA E CONSTRUÇÕES, SA	119.094,85		
CONSTRUÇÃO DA REDE DE SANEAMENTO DE ÁGUA TRAVESSA E MATOSOS	JOAQUIM RODRIGUES SILVA & FILHOS, LDA.	37.092,65		
ABASTECIMENTO DE ÁGUA INTEGRADO A PARTIR DA CAPTAÇÃO DA MATA DO URSO (INTERLIGAÇÃO / REFORMULAÇÃO DOS SISTEMAS ACTUAIS)	FERROVIAL AGROMAN, S.A.	4.082.217,53		
CONSTRUÇÃO DE REDES DE SANEAMENTO DE VICENTES, GUISTOLA E AMEIXEIRARIA	JOAQUIM RODRIGUES SILVA & FILHOS, LDA.	84.304,30		
CONSTRUÇÃO DOS RESERVATÓRIOS E EQUIPAMENTO ELECTROMECHANICO NAS RANHAS	CIP CONSTRUÇÃO, S.A.	230.688,00		



Objecto do Contrato	Entidade	Compromissos Plurianuais		
		Ano 2013	Ano 2014	Ano 2015
BENEFICIAÇÃO, REPARAÇÃO E CONSERVAÇÃO DE EDIFÍCIOS ESCOLARES (CANTINA ESCOLAR DA GUIA)	SOTEOL - SOCIEDADE TERRAPLANAGENS DO OESTE LDA.	118.801,59		
CONSTRUÇÃO DA ESTAÇÃO DE TRATAMENTO DE ÁGUA DA MATA DO URSO	CME-CONSTRUÇÕES E MANUTENÇÃO ELECTROMECÂNICA, S.A.	1.382.905,03		
CONSTRUÇÃO DA REDE DE SANEAMENTO E ESTAÇÃO ELEVATÓRIA DE SEIXO/LAGOA	CIMALHA - CONSTRUÇÕES DA BATALHA, LDA	191.286,26		
CONSTRUÇÃO DA ETAR E EMISSÁRIOS DE PELARIGA-ALMAGREIRA - PROC. 59/2011	A.BAPTISTA DE ALMEIDA, S.A.	319.276,07		
CONSTRUÇÃO DA ETAR E EMISSÁRIOS DE PELARIGA-ALMAGREIRA - PROC. 59/2011	LUSOSICO - CONSTRUÇÕES, LDA	369.307,56		
CONSTRUÇÃO DA ETAR E EMISSÁRIOS DE PELARIGA-ALMAGREIRA - PROC. 59/2011	ECOFMEQ - ENGENHARIA, EQUIPAMENTOS E AMBIENTE, LDA	470.579,45		
CENTRO ESCOLAR DA ILHA	SOTEOL - SOCIEDADE TERRAPLANAGENS DO OESTE LDA.	73.593,15		
REQUALIFICAÇÃO DOS ESPAÇOS PÚBLICOS DA ALDEIA DO VALE (PAVIMENTAÇÃO/CALCETAMENTO DE RUAS)	SOTEOL - SOCIEDADE TERRAPLANAGENS DO OESTE LDA.	34.695,89		
CONSTRUÇÃO DA CONDUTA ADUTORA, EST. ELEVATÓRIA E RESERVATÓRIOS ENTRE CAXARIA E O PARQUE INDUSTRIAL MANUEL DA MOTA (CONSTRUÇÃO DE RESERVATÓRIOS)	CONSTRUÇÕES REFOIENSE, LDA	1.921.900,87		
CONSTRUÇÃO DO PARQUE DE VIATURAS E MÁQUINAS - PROC. Nº 14/2012	CIP CONSTRUÇÃO, S.A.	2.033.541,92		
PARQUE FLUVIAL DO AÇUDE(RELVAGEM E REDE DE REGA)/ABERTURA DE PROCEDIMENTO - PROC. Nº 28/2012	ANTÓNIO LOPES PINA, UNIPessoal, LDA	152.223,16		
CONSTRUÇÃO DA REDE DE SANEAMENTO DO CARRIÇO (REDE DE DRENAGEM DOS LUGARES DE CARRIÇO E MATOS DO CARRIÇO)	JOAQUIM RODRIGUES SILVA & FILHOS, LDA.	725.400,05		
	<b>TOTAL</b>	19.118.719,01	811.938,28	340.716,66

Pombal, 17 de Abril de 2013

O Chefe de Divisão de Finanças Municipais

Joaquim Alberto Rodrigues Gonçalves



### Divisão de Finanças Municipais

## DECLARAÇÃO DOS PAGAMENTOS E RECEBIMENTOS EM ATRASO EM 31/12/2012

### 1. PAGAMENTOS:

Nos termos da alínea b) do n.º 1 do artigo 15.º da LCPA, declara-se que o Município de Pombal não tem pagamentos em atraso, com mais de 90 dias, existentes a 31 de Dezembro.

### 2. RECEBIMENTOS

Nos termos da mesma alínea do n.º 1 do artigo 15.º da LCPA, conjugado com o Artº 17ª do DL 127/2012 de 21/06, identifica-se de forma individual, os recebimentos em atraso existentes a 31 de Dezembro de 2012, das entidades colectivas com um divida superior a 5.000,00 e, de forma agregada, o valor remanescente dos recebimentos em atraso.

Cliente	Valor Total	Designação da Dívida
RESTAURANTE QUINTA DAS VINHAS	7.691,90	Fornecimento de Agua, San. E RSU
GIRASOLIS LDA	9.334,70	Fornecimento de Agua, San. E RSU
ANA MARIA GONÇALVES MOTA	14.705,30	Fornecimento de Agua, San. E RSU
MUNICÍPIO DE SÓURE	181.353,86	Fornecimento de Agua, San. E RSU
EVOBUS PORTUGAL, S.A.	5.091,53	Multas contratuais
GUILHERME GONÇALVES CORREIA & FILHOS, LDA	16.460,83	Rev. Preços Negativas
TRANSGAS - SOCIEDADE PORTUGUESA G	12.408,35	Taxas Infr. Urbanísticas
DOCEREINA - SOBREMESAS, LDA	16.324,94	Fornecimento de Agua, San. E RSU
ESCOLA INDUSTRIAL E COMERCIAL DE POMBAL	16.088,34	Fornecimento de Agua, San. E RSU
SUMOL+COMPAL MARCAS, S.A.	13.373,25	Fornecimento de Agua, San. E RSU
<b>Valor Agregado</b>	<b>1.690.952,45</b>	
<b>Total</b>	<b>1.983.785,45</b>	

Pombal, 17 de Abril de 2013

O Chefe de Divisão de Finanças Municipais

\_\_\_\_\_  
Joaquim Alberto Rodrigues Gonçalves



**Divisão de Finanças Municipais**

**DECLARAÇÃO DE COMPROMISSOS PLURIANUAIS EXISTENTES EM  
31/12/2011**

Nos termos da alínea a) do n.º 1 do artigo 15.º da LCPA, declara-se que todos os compromissos plurianuais existentes em 31 de Dezembro último se encontram devidamente registados na base de dados central da entidade responsável pelo controlo da execução orçamental, pelos seguintes montantes globais:

Ano de 2012	€ 7.853.244,02
-------------	----------------

Pombal, 18 de Abril de 2012

O Chefe de Divisão de Finanças Municipais

---

Joaquim Alberto Rodrigues Gonçalves



Divisão de Finanças Municipais

DECLARAÇÃO DOS PAGAMENTOS E RECEBIMENTOS EM ATRASO EM  
31/12/2011

1. Nos termos da alínea b) do n.º 1 do artigo 15.º da LCPA, identifica-se de forma individual, todos os pagamentos em atraso, com mais de 90 dias, existentes a 31 de Dezembro último.

NIF	Fornecedor	Ref. da Factura	Data Factura	Nº dias Atraso	Valor
502237953	LCA - LEAL, CARREIRA & ASSOCIADOS SROC	322	30-09-2011	91	1.025,00
500498601	CP - CAMINHOS DE FERRO PORTUGUESES, E.P.	2117201387	30-09-2011	91	808,02
500374740	IBEROBRITA, S.A.	11001916	30-09-2011	91	12,30
500374740	IBEROBRITA, S.A.	11001913	30-09-2011	91	5.074,06
500374740	IBEROBRITA, S.A.	11001915	30-09-2011	91	9,59
500374740	IBEROBRITA, S.A.	11001918	30-09-2011	91	18,76
501277676	SICOBRIITA-EXTRACÇÃO E BRITAGEM DE PEDRA,SA	4589	30-09-2011	91	15,01
500038007	AUTO-SUECO (COIMBRA), LDA	42202556	29-09-2011	92	9,61
205886370	TELMO FILIPE SANTOS MENDES	16	29-09-2011	92	304,00
506194230	ALFREDO JORGE VIEIRA MARQUES, LDA	110936	29-09-2011	92	17,39
506194230	ALFREDO JORGE VIEIRA MARQUES, LDA	110930	28-09-2011	93	32,76
506194230	ALFREDO JORGE VIEIRA MARQUES, LDA	110925	26-09-2011	95	50,98
505214300	PMUGEST - POMBAL MANUTENÇÃO URBANA E GESTÃO, E.E.M.	661	23-09-2011	98	2.461,97
506194230	ALFREDO JORGE VIEIRA MARQUES, LDA	110910	22-09-2011	99	40,79
501370633	NEVES & DOMINGUES, LDA	34	20-09-2011	101	148,78
501370633	NEVES & DOMINGUES, LDA	27	20-09-2011	101	20,67
501370633	NEVES & DOMINGUES, LDA	29	20-09-2011	101	132,97
501370633	NEVES & DOMINGUES, LDA	30	20-09-2011	101	117,35
501370633	NEVES & DOMINGUES, LDA	31	20-09-2011	101	138,63
501370633	NEVES & DOMINGUES, LDA	32	20-09-2011	101	145,28
501370633	NEVES & DOMINGUES, LDA	33	20-09-2011	101	137,27
506194230	ALFREDO JORGE VIEIRA MARQUES, LDA	110901	19-09-2011	102	52,68
505214300	PMUGEST - POMBAL MANUTENÇÃO URBANA E GESTÃO, E.E.M.	615	16-09-2011	105	275,27
502513900	RODOVIÁRIA DO TEJO, SA	91000052	15-09-2011	106	7.697,65
505214300	PMUGEST - POMBAL MANUTENÇÃO URBANA E GESTÃO, E.E.M.	609	15-09-2011	106	1.941,57
506194230	ALFREDO JORGE VIEIRA MARQUES, LDA	110887	15-09-2011	106	71,51
500374740	IBEROBRITA, S.A.	11001805	15-09-2011	106	692,82
500374740	IBEROBRITA, S.A.	11001808	15-09-2011	106	45,82
500374740	IBEROBRITA, S.A.	11001806	15-09-2011	106	58,43
500374740	IBEROBRITA, S.A.	11001148/1	15-09-2011	106	107,26
506194230	ALFREDO JORGE VIEIRA MARQUES, LDA	110875	12-09-2011	109	45,03
501277676	SICOBRIITA-EXTRACÇÃO E BRITAGEM DE PEDRA,SA	4252	10-09-2011	111	10,58
506194230	ALFREDO JORGE VIEIRA MARQUES, LDA	110861	08-09-2011	113	80,04
506194230	ALFREDO JORGE VIEIRA MARQUES, LDA	110865	08-09-2011	113	50,57
503039063	ZON TV CABO PORTUGAL, S.A.	9111160566	07-09-2011	114	80,73
500183872	MARIO GONÇALVES - LDA	110013307/1	05-09-2011	116	8,00
502237953	LCA - LEAL, CARREIRA & ASSOCIADOS SROC	249	31-08-2011	121	1.025,00
502011402	JORNAL DE LEIRIA,LDA	1100989	31-08-2011	121	1.230,00



NIF	Fornecedor	Ref. da Factura	Data Factura	Nº dias Atraso	Valor
501277676	SICOBRIITA-EXTRACÇÃO E BRITAGEM DE PEDRA,SA	4102	31-08-2011	121	24,11
500374740	IBEROBRITA, S.A.	11001705	31-08-2011	121	5.844,04
505214300	PMUGEST - POMBAL MANUTENÇÃO URBANA E GESTÃO, E.E.M.	553	30-08-2011	122	3.079,31
505214300	PMUGEST - POMBAL MANUTENÇÃO URBANA E GESTÃO, E.E.M.	552	30-08-2011	122	800,14
500609950	LITOPREL - PRE-FABRICADOS, LDA	2944	24-08-2011	128	1.113,84
500609950	LITOPREL - PRE-FABRICADOS, LDA	2376	20-08-2011	132	1.179,62
501277676	SICOBRIITA-EXTRACÇÃO E BRITAGEM DE PEDRA,SA	3965	20-08-2011	132	12,55
501574891	SONDAGENS DO OESTE, S.A.	278	18-08-2011	134	996,30
501574891	SONDAGENS DO OESTE, S.A.	277	18-08-2011	134	1.351,77
500853975	MANUEL RUI AZINHAIS NABEIRO, LDA.	1623	17-08-2011	135	153,72
600045234	DIRECÇÃO GERAL DE VETERINARIA	30603	17-08-2011	135	50,00
503039063	ZON TV CABO PORTUGAL, S.A.	8111450103	17-08-2011	135	78,12
500374740	IBEROBRITA, S.A.	11001601/1	15-08-2011	137	39,98
501370633	NEVES & DOMINGUES, LDA	26	11-08-2011	141	134,11
501370633	NEVES & DOMINGUES, LDA	25	11-08-2011	141	127,20
501370633	NEVES & DOMINGUES, LDA	24	11-08-2011	141	138,29
501370633	NEVES & DOMINGUES, LDA	23	11-08-2011	141	139,37
501370633	NEVES & DOMINGUES, LDA	22	11-08-2011	141	136,23
500738793	JOSE MARQUES GRACIO, S.A.	12349	11-08-2011	141	367,77
501277676	SICOBRIITA-EXTRACÇÃO E BRITAGEM DE PEDRA,SA	3811	10-08-2011	142	80,07
500609950	LITOPREL - PRE-FABRICADOS, LDA	2151	06-08-2011	146	1.179,62
500609950	LITOPREL - PRE-FABRICADOS, LDA	2222	06-08-2011	146	93,57
500077568	CTT - CORREIOS DE PORTUGAL, S.A.	729637	05-08-2011	147	185,92
500077568	CTT - CORREIOS DE PORTUGAL, S.A.	729402	04-08-2011	148	85,12
501370633	NEVES & DOMINGUES, LDA	21	04-08-2011	148	144,24
500077568	CTT - CORREIOS DE PORTUGAL, S.A.	729160	03-08-2011	149	70,56
500077568	CTT - CORREIOS DE PORTUGAL, S.A.	728904	02-08-2011	150	49,22
506072851	VARIANTE-RESTAURANTE, LDª.	14969	01-08-2011	151	253,00
506072851	VARIANTE-RESTAURANTE, LDª.	14906	31-07-2011	152	216,00
500374740	IBEROBRITA, S.A.	11001488/1	31-07-2011	152	307,81
500374740	IBEROBRITA, S.A.	11001486/1	31-07-2011	152	4.068,53
501277676	SICOBRIITA-EXTRACÇÃO E BRITAGEM DE PEDRA,SA	3637/1	31-07-2011	152	1.060,44
502237953	LCA - LEAL, CARREIRA & ASSOCIADOS SROC	238	29-07-2011	154	1.025,00
500069514	COMPANHIA DE SEGUROS ALLIANZ PORTUGAL, SA	355701559	23-07-2011	160	121,22
500609950	LITOPREL - PRE-FABRICADOS, LDA	1996	23-07-2011	160	1.112,31
501277676	SICOBRIITA-EXTRACÇÃO E BRITAGEM DE PEDRA,SA	3478	20-07-2011	163	86,41
501277676	SICOBRIITA-EXTRACÇÃO E BRITAGEM DE PEDRA,SA	3479	20-07-2011	163	44,34
501277676	SICOBRIITA-EXTRACÇÃO E BRITAGEM DE PEDRA,SA	3477/1	20-07-2011	163	1.428,83
500609950	LITOPREL - PRE-FABRICADOS, LDA	1870	16-07-2011	167	413,28
501606955	HIDROVIA PROJECTOS DE ENGENHARIA CIVIL, LDA	16	15-07-2011	168	5.569,44
500374740	IBEROBRITA, S.A.	11001375/1	15-07-2011	168	19,68
500374740	IBEROBRITA, S.A.	11001374/1	15-07-2011	168	11,32
500374740	IBEROBRITA, S.A.	11001373/1	15-07-2011	168	47,17
501277676	SICOBRIITA-EXTRACÇÃO E BRITAGEM DE PEDRA,SA	3316/1	10-07-2011	173	805,44
500609950	LITOPREL - PRE-FABRICADOS, LDA	1765	09-07-2011	174	1.179,62
504837958	Iportalmais-SERVIÇOS DE INTERNET E REDES, LDA	3245	08-07-2011	175	110,70
502868546	SOTEOL - SOCIEDADE TERRAPLANAGENS DO OESTE LDA.	1001/01	08-07-2011	175	3.946,53
134538650	ANTÓNIO DUARTE LOPES	7	04-07-2011	179	100,00
134538650	ANTÓNIO DUARTE LOPES	8	04-07-2011	179	120,00
501938095	COLÉGIO JOÃO DE BARROS S.A.	28	30-06-2011	183	4.086,55
500792887	IMPRESA NACIONAL CASA DA MOEDA S.A.	90091830	30-06-2011	183	71,89



NIF	Fornecedor	Ref. da Factura	Data Factura	Nº dias Atraso	Valor
501565248	JOSÉ ALDEIA LAGOA E FILHOS, LDA	1944	30-06-2011	183	63,21
500374740	IBEROBRITA, S.A.	11001262/1	30-06-2011	183	109,78
500374740	IBEROBRITA, S.A.	11001261/1	30-06-2011	183	8,12
500374740	IBEROBRITA, S.A.	11001263/1	30-06-2011	183	10,76
501277676	SICOBRIITA-EXTRACÇÃO E BRITAGEM DE PEDRA,SA	3155/1	30-06-2011	183	84,01
500374740	IBEROBRITA, S.A.	11001259/1	30-06-2011	183	3.184,78
500374740	IBEROBRITA, S.A.	11001260/1	30-06-2011	183	194,70
501277676	SICOBRIITA-EXTRACÇÃO E BRITAGEM DE PEDRA,SA	3154/1	30-06-2011	183	1.062,06
505214300	PMUGEST - POMBAL MANUTENÇÃO URBANA E GESTÃO, E.E.M.	352	22-06-2011	191	23.010,59
501277676	SICOBRIITA-EXTRACÇÃO E BRITAGEM DE PEDRA,SA	3003/1	20-06-2011	193	139,70
501277676	SICOBRIITA-EXTRACÇÃO E BRITAGEM DE PEDRA,SA	3002/1	20-06-2011	193	585,64
500609950	LITOPREL - PRE-FABRICADOS, LDA	1424	18-06-2011	195	1.145,97
508299446	CHURRASQUEIRA TAPA NARSAN, LDA.	224	16-06-2011	197	600,00
501938095	COLÉGIO JOÃO DE BARROS S.A.	27	15-06-2011	198	10.052,85
500374740	IBEROBRITA, S.A.	11001149/1	15-06-2011	198	34,44
500374740	IBEROBRITA, S.A.	11001147/1	15-06-2011	198	118,34
500374740	IBEROBRITA, S.A.	11001150/1	15-06-2011	198	66,11
500609950	LITOPREL - PRE-FABRICADOS, LDA	1334	11-06-2011	202	1.179,62
501277676	SICOBRIITA-EXTRACÇÃO E BRITAGEM DE PEDRA,SA	2859/1	10-06-2011	203	1.030,59
506872998	LEIRIPRAGA-DESINFESTAÇÃO E DESRATIZAÇÃO, LDA ( TRULY NOLEN )	2523	01-06-2011	212	719,55
500505659	CARLOS BAPTISTA, LDA	2699	31-05-2011	213	167,20
505214300	PMUGEST - POMBAL MANUTENÇÃO URBANA E GESTÃO, E.E.M.	313	31-05-2011	213	702,64
500609950	LITOPREL - PRE-FABRICADOS, LDA	1096	28-05-2011	216	424,35
500609950	LITOPREL - PRE-FABRICADOS, LDA	991	21-05-2011	223	49,15
500609950	LITOPREL - PRE-FABRICADOS, LDA	1024	21-05-2011	223	1.174,88
501938095	COLÉGIO JOÃO DE BARROS S.A.	26	15-05-2011	229	5.837,88
500609950	LITOPREL - PRE-FABRICADOS, LDA	969	14-05-2011	230	98,30
500609950	LITOPREL - PRE-FABRICADOS, LDA	892	14-05-2011	230	509,22
500609950	LITOPREL - PRE-FABRICADOS, LDA	909	14-05-2011	230	424,35
500609950	LITOPREL - PRE-FABRICADOS, LDA	931	14-05-2011	230	509,22
500609950	LITOPREL - PRE-FABRICADOS, LDA	974	14-05-2011	230	98,30
508884608	O POTE DO LEITÃO RESTAURANTE LDA	11051001	10-05-2011	234	75,00
500609950	LITOPREL - PRE-FABRICADOS, LDA	808	07-05-2011	237	589,81
501649751	FERNANDO FERREIRA - PNEUS, LDA	110821	03-05-2011	241	64,58
158101537	VICTOR ANTUNES DUARTE	201100247	21-04-2011	253	88,42
501938095	COLÉGIO JOÃO DE BARROS S.A.	11	15-04-2011	259	10.052,85
505214300	PMUGEST - POMBAL MANUTENÇÃO URBANA E GESTÃO, E.E.M.	85	13-04-2011	261	480,00
508690048	EZNAB-UNIPessoal, LDA.	143	10-04-2011	264	1.107,00
501638768	AUGUSTO DA CONCEIÇÃO SOARES, LDA	1934	08-04-2011	266	67,65
176561994	JOAQUIM JOSÉ DA CUNHA	731279	20-03-2011	285	1.000,00
504870475	LUSOSICO - CONSTRUÇÕES, LDA	18	16-03-2011	289	13.497,66
500069514	COMPANHIA DE SEGUROS ALLIANZ PORTUGAL, SA	560470751	12-03-2011	293	46,96
500069514	COMPANHIA DE SEGUROS ALLIANZ PORTUGAL, SA	560422596	11-03-2011	294	46,96
509145388	VARIANTE DO SABER LDA	5922	07-03-2011	298	78,70
500609950	LITOPREL - PRE-FABRICADOS, LDA	75225	12-02-2011	321	580,36
500609950	LITOPREL - PRE-FABRICADOS, LDA	75163	05-02-2011	328	1.179,62
505214300	PMUGEST - POMBAL MANUTENÇÃO URBANA E GESTÃO, E.E.M.	44	04-02-2011	329	3.357,90
500609950	LITOPREL - PRE-FABRICADOS, LDA	74997	22-01-2011	342	70,06
500505659	CARLOS BAPTISTA, LDA	110083	14-01-2011	350	49,45
509208070	REA-REABILITAÇÃO, ENGENHARIA E ARQUITECTURA, LDA	7	05-01-2011	359	5.953,20





NIF	Fornecedor	Ref. da Factura	Data Factura	Nº dias Atraso	Valor
503568520	RIVERAUTO - MANUTENÇÃO E REPARAÇÃO DE AUTOMÓVEIS, LDA	117	31-12-2010	364	868,78
503568520	RIVERAUTO - MANUTENÇÃO E REPARAÇÃO DE AUTOMÓVEIS, LDA	118	31-12-2010	364	39,82
503568520	RIVERAUTO - MANUTENÇÃO E REPARAÇÃO DE AUTOMÓVEIS, LDA	119	31-12-2010	364	331,21
503568520	RIVERAUTO - MANUTENÇÃO E REPARAÇÃO DE AUTOMÓVEIS, LDA	120	31-12-2010	364	550,55
503568520	RIVERAUTO - MANUTENÇÃO E REPARAÇÃO DE AUTOMÓVEIS, LDA	121	31-12-2010	364	440,80
503568520	RIVERAUTO - MANUTENÇÃO E REPARAÇÃO DE AUTOMÓVEIS, LDA	122	31-12-2010	364	265,55
500069514	COMPANHIA DE SEGUROS ALLIANZ PORTUGAL, SA	552043921	29-12-2010	366	46,96
501072837	SILVA & SANTOS, LDA	219060	29-12-2010	366	456,95
501938095	COLÉGIO JOÃO DE BARROS S.A.	35	28-12-2010	367	6.099,82
501203656	DOMINGUES E CONTENTE - BRITAS E ASFALTOS, SA	1423	15-12-2010	380	51,73
500609950	LITOPREL - PRE-FABRICADOS, LDA	74177	13-11-2010	412	338,46
500866414	SERLUX - ILUMINAÇÃO, SINALIZAÇÃO E OBRAS PÚBLICAS, LDA	2100288	03-11-2010	422	484,00
502439556	FERRO TEMPLARIOS-MATERIAIS DE CONSTRUÇÃO S.A.	115287	28-10-2010	428	617,75
502550414	TRANSDEV - RODOVIARIA DA BEIRA LITORAL, SA	34097	27-10-2010	429	2.940,80
504870475	LUSOSICO - CONSTRUÇÕES, LDA	1332	26-10-2010	430	2.510,75
502439556	FERRO TEMPLARIOS-MATERIAIS DE CONSTRUÇÃO S.A.	115239	25-10-2010	431	1.026,47
501203656	DOMINGUES E CONTENTE - BRITAS E ASFALTOS, SA	1164	15-10-2010	441	1.804,64
504870475	LUSOSICO - CONSTRUÇÕES, LDA	1330	15-10-2010	441	2.662,00
504870475	LUSOSICO - CONSTRUÇÕES, LDA	1331	15-10-2010	441	2.541,00
509208070	REA-REABILITAÇÃO, ENGENHARIA E ARQUITECTURA, LDA	4	01-10-2010	455	22.143,00
501203656	DOMINGUES E CONTENTE - BRITAS E ASFALTOS, SA	1098	30-09-2010	456	4.433,11
502482745	REIS DE FIGUEIREDO - ARQUITECTOS DA BEIRA, LDA	257	21-09-2010	465	726,00
500069514	COMPANHIA DE SEGUROS ALLIANZ PORTUGAL, SA	535377536	31-08-2010	486	41,33
500069514	COMPANHIA DE SEGUROS ALLIANZ PORTUGAL, SA	535377510	31-08-2010	486	44,05
500069514	COMPANHIA DE SEGUROS ALLIANZ PORTUGAL, SA	535377494	31-08-2010	486	42,10
507671465	TECNOSICO - SERVIÇOS TÉCNICOS E AMBIENTAIS, LDA	28	31-08-2010	486	1.324,95
507671465	TECNOSICO - SERVIÇOS TÉCNICOS E AMBIENTAIS, LDA	27	31-08-2010	486	1.324,95
507671465	TECNOSICO - SERVIÇOS TÉCNICOS E AMBIENTAIS, LDA	30	31-08-2010	486	1.324,95
507671465	TECNOSICO - SERVIÇOS TÉCNICOS E AMBIENTAIS, LDA	29	31-08-2010	486	1.324,95
507671465	TECNOSICO - SERVIÇOS TÉCNICOS E AMBIENTAIS, LDA	26	31-08-2010	486	1.324,95
507671465	TECNOSICO - SERVIÇOS TÉCNICOS E AMBIENTAIS, LDA	25	31-08-2010	486	1.324,95
503270350	IKON-ID	275	31-08-2010	486	17.422,12
500609950	LITOPREL - PRE-FABRICADOS, LDA	73045	28-08-2010	489	500,94
507355547	VERTICAL IMAGE - GESTÃO DE ESPAÇOS PUBLICITÁRIOS, LDA	2010000006	11-08-2010	506	252,29
507355547	VERTICAL IMAGE - GESTÃO DE ESPAÇOS PUBLICITÁRIOS, LDA	2010000007	11-08-2010	506	252,29
507355547	VERTICAL IMAGE - GESTÃO DE ESPAÇOS PUBLICITÁRIOS, LDA	2010000009	11-08-2010	506	252,29
507355547	VERTICAL IMAGE - GESTÃO DE ESPAÇOS PUBLICITÁRIOS, LDA	2010000008	11-08-2010	506	252,29
500069514	COMPANHIA DE SEGUROS ALLIANZ PORTUGAL, SA	532201739	03-08-2010	514	41,23
500069514	COMPANHIA DE SEGUROS ALLIANZ PORTUGAL, SA	532201879	03-08-2010	514	41,33



NIF	Fornecedor	Ref. da Factura	Data Factura	Nº dias Atraso	Valor
500069514	COMPANHIA DE SEGUROS ALLIANZ PORTUGAL, SA	532201853	03-08-2010	514	44,05
500069514	COMPANHIA DE SEGUROS ALLIANZ PORTUGAL, SA	532201846	03-08-2010	514	42,10
504870475	LUSOSICO - CONSTRUÇÕES, LDA	1291	03-08-2010	514	5.445,00
500069514	COMPANHIA DE SEGUROS ALLIANZ PORTUGAL, SA	532177608	31-07-2010	517	42,10
500069514	COMPANHIA DE SEGUROS ALLIANZ PORTUGAL, SA	532177616	31-07-2010	517	44,05
500069514	COMPANHIA DE SEGUROS ALLIANZ PORTUGAL, SA	532177632	31-07-2010	517	41,33
501203656	DOMINGUES E CONTENTE - BRITAS E ASFALTOS, SA	804	15-07-2010	533	20,32
	JOSÉ LUIS AGUADO PONTÓN	13	15-06-2010	563	194,88
506872998	LEIRIPRAGA-DESINFESTAÇÃO E DESRATIZAÇÃO, LDA ( TRULY NOLEN )	2103	01-06-2010	577	702,00
505214300	PMUGEST - POMBAL MANUTENÇÃO URBANA E GESTÃO, E.E.M.	129	31-05-2010	578	10.269,22
501203656	DOMINGUES E CONTENTE - BRITAS E ASFALTOS, SA	A636	31-05-2010	578	6,84
501203656	DOMINGUES E CONTENTE - BRITAS E ASFALTOS, SA	575	15-05-2010	594	14,12
501436162	CONSTRUÇÕES JULIO LOPES, S.A.	99	05-05-2010	604	7.661,02
500918880	COMPANHIA DE SEGUROS FIDELIDADE MUNDIAL, S.A.	28295618	16-04-2010	623	163,46
500077568	CTT - CORREIOS DE PORTUGAL, S.A.	587965	08-03-2010	662	169,12
502331194	LEIRISLENA - ENGENHARIA E CONSTRUÇÕES, S.A	1.3.20100016	26-02-2010	672	8.839,93
501436162	CONSTRUÇÕES JULIO LOPES, S.A.	9000048	16-12-2009	744	522,30
500351694	FERREIRA & FERREIRA, LDA	1488	23-11-2009	767	945,70
504337939	POMBAL PROJECTO LDA	1106	28-10-2009	793	480,00
500069514	COMPANHIA DE SEGUROS ALLIANZ PORTUGAL, SA	9326512671	30-09-2009	821	2.665,26
500069514	COMPANHIA DE SEGUROS ALLIANZ PORTUGAL, SA	9326512655	30-09-2009	821	139,88
500069514	COMPANHIA DE SEGUROS ALLIANZ PORTUGAL, SA	9326512648	30-09-2009	821	304,81
500069514	COMPANHIA DE SEGUROS ALLIANZ PORTUGAL, SA	9326512713	30-09-2009	821	11,66
500069514	COMPANHIA DE SEGUROS ALLIANZ PORTUGAL, SA	9326512689	30-09-2009	821	149,45
500069514	COMPANHIA DE SEGUROS ALLIANZ PORTUGAL, SA	9326512663	30-09-2009	821	208,13
500918880	COMPANHIA DE SEGUROS FIDELIDADE MUNDIAL, S.A.	6000760749	01-09-2009	850	92,85
501938095	COLÉGIO JOÃO DE BARROS S.A.	101	30-06-2009	913	650,98
501938095	COLÉGIO JOÃO DE BARROS S.A.	101/1	30-06-2009	913	6,00
501436162	CONSTRUÇÕES JULIO LOPES, S.A.	9000076	06-03-2009	1029	2.320,27
501436162	CONSTRUÇÕES JULIO LOPES, S.A.	9000073	06-03-2009	1029	655,91
501436162	CONSTRUÇÕES JULIO LOPES, S.A.	75	06-03-2009	1029	778,05
501436162	CONSTRUÇÕES JULIO LOPES, S.A.	9000070	06-03-2009	1029	243,90
501436162	CONSTRUÇÕES JULIO LOPES, S.A.	9000045	16-02-2009	1047	1.059,49
501436162	CONSTRUÇÕES JULIO LOPES, S.A.	9000044	16-02-2009	1047	1.616,73
501436162	CONSTRUÇÕES JULIO LOPES, S.A.	9000049	16-02-2009	1047	281,62
501436162	CONSTRUÇÕES JULIO LOPES, S.A.	50	16-02-2009	1047	198,44
501436162	CONSTRUÇÕES JULIO LOPES, S.A.	9000010	13-01-2009	1081	1.316,99
501436162	CONSTRUÇÕES JULIO LOPES, S.A.	9000009	13-01-2009	1081	150,79
501436162	CONSTRUÇÕES JULIO LOPES, S.A.	9000008	13-01-2009	1081	34,45
501436162	CONSTRUÇÕES JULIO LOPES, S.A.	9000012	13-01-2009	1081	121,19
501436162	CONSTRUÇÕES JULIO LOPES, S.A.	9000006	13-01-2009	1081	1.606,22
501436162	CONSTRUÇÕES JULIO LOPES, S.A.	9000005	13-01-2009	1081	386,33
501436162	CONSTRUÇÕES JULIO LOPES, S.A.	9000013	13-01-2009	1081	33,64
501436162	CONSTRUÇÕES JULIO LOPES, S.A.	9000001	07-01-2009	1087	77.010,34
501436162	CONSTRUÇÕES JULIO LOPES, S.A.	8000360	23-12-2008	1102	1.551,43
501436162	CONSTRUÇÕES JULIO LOPES, S.A.	8000358	23-12-2008	1102	1.884,31
501436162	CONSTRUÇÕES JULIO LOPES, S.A.	357	23-12-2008	1102	427,49
501436162	CONSTRUÇÕES JULIO LOPES, S.A.	8000347	18-12-2008	1107	3.388,28
501436162	CONSTRUÇÕES JULIO LOPES, S.A.	343	18-12-2008	1107	2.524,81
501436162	CONSTRUÇÕES JULIO LOPES, S.A.	8000330	15-12-2008	1110	212,42



NIF	Fornecedor	Ref. da Factura	Data Factura	Nº dias Atraso	Valor
501436162	CONSTRUÇÕES JULIO LOPES, S.A.	8000326	15-12-2008	1110	2.947,71
501436162	CONSTRUÇÕES JULIO LOPES, S.A.	8000332	15-12-2008	1110	704,90
501436162	CONSTRUÇÕES JULIO LOPES, S.A.	8000329	15-12-2008	1110	1.713,56
501436162	CONSTRUÇÕES JULIO LOPES, S.A.	8000328	15-12-2008	1110	3.219,25
501436162	CONSTRUÇÕES JULIO LOPES, S.A.	8000331	15-12-2008	1110	2.196,65
501436162	CONSTRUÇÕES JULIO LOPES, S.A.	8000337	15-12-2008	1110	5.341,48
501436162	CONSTRUÇÕES JULIO LOPES, S.A.	8000335	15-12-2008	1110	8.464,19
501436162	CONSTRUÇÕES JULIO LOPES, S.A.	8000336	15-12-2008	1110	594,16
501436162	CONSTRUÇÕES JULIO LOPES, S.A.	324	15-12-2008	1110	2.339,16
501436162	CONSTRUÇÕES JULIO LOPES, S.A.	333	15-12-2008	1110	3.456,07
501436162	CONSTRUÇÕES JULIO LOPES, S.A.	334	15-12-2008	1110	1.321,12
501436162	CONSTRUÇÕES JULIO LOPES, S.A.	325	15-12-2008	1110	3.710,01
501436162	CONSTRUÇÕES JULIO LOPES, S.A.	327	15-12-2008	1110	2.134,49
501436162	CONSTRUÇÕES JULIO LOPES, S.A.	8000268	20-11-2008	1135	367.105,49
501203656	DOMINGUES E CONTENTE - BRITAS E ASFALTOS, SA	7939	15-12-2006	1841	1.086,18
501203656	DOMINGUES E CONTENTE - BRITAS E ASFALTOS, SA	6562	31-05-2006	2039	2.054,19
502599006	NIVIPLANA - SOCIEDADE DE CONSTRUÇÕES E TERRAPLANAGENS, LDA.	1	31-05-2006	2039	15.093,88
502599006	NIVIPLANA - SOCIEDADE DE CONSTRUÇÕES E TERRAPLANAGENS, LDA.	2	31-05-2006	2039	33.933,35
501436162	CONSTRUÇÕES JULIO LOPES, S.A.	5000297	15-11-2005	2236	3.011,49
NIF	Fornecedor	Ref. da Factura	Data Factura	Nº dias Atraso	Valor
501436162	CONSTRUÇÕES JULIO LOPES, S.A.	5000296	15-11-2005	2236	9.718,80
501436162	CONSTRUÇÕES JULIO LOPES, S.A.	5000259	30-09-2005	2282	905,09
502550414	TRANSDEV - RODOVIARIA DA BEIRA LITORAL, SA	3043	30-03-2005	2466	240,22
502550414	TRANSDEV - RODOVIARIA DA BEIRA LITORAL, SA	3044	30-03-2005	2466	26,37
502550414	TRANSDEV - RODOVIARIA DA BEIRA LITORAL, SA	3045	30-03-2005	2466	462,76
502550414	TRANSDEV - RODOVIARIA DA BEIRA LITORAL, SA	3046	30-03-2005	2466	340,86
502550414	TRANSDEV - RODOVIARIA DA BEIRA LITORAL, SA	3047	30-03-2005	2466	421,76
502550414	TRANSDEV - RODOVIARIA DA BEIRA LITORAL, SA	3048	30-03-2005	2466	284,84
502550414	TRANSDEV - RODOVIARIA DA BEIRA LITORAL, SA	3049	30-03-2005	2466	108,37
502550414	TRANSDEV - RODOVIARIA DA BEIRA LITORAL, SA	2250	30-11-2004	2586	1.936,05
502550414	TRANSDEV - RODOVIARIA DA BEIRA LITORAL, SA	888	31-10-2004	2616	767,28
502550414	TRANSDEV - RODOVIARIA DA BEIRA LITORAL, SA	872	31-10-2004	2616	1.998,66
502550414	TRANSDEV - RODOVIARIA DA BEIRA LITORAL, SA	869	31-10-2004	2616	2.029,29
502550414	TRANSDEV - RODOVIARIA DA BEIRA LITORAL, SA	863	31-10-2004	2616	679,35
502550414	TRANSDEV - RODOVIARIA DA BEIRA LITORAL, SA	857	31-10-2004	2616	1.619,69
502550414	TRANSDEV - RODOVIARIA DA BEIRA LITORAL, SA	897	31-10-2004	2616	1.262,30
502550414	TRANSDEV - RODOVIARIA DA BEIRA LITORAL, SA	877	31-10-2004	2616	318,21
	TOTAL				859.535,94

2. Nos termos da alínea b) do n.º 1 do artigo 15.º da LCPA, e considerando as orientações emanadas pela ANMP – Associação Nacional de Municípios Portugueses, através da sua Circular n.º 37/2012, identifica-se de forma individual, os recebimentos em atraso existentes a 31 de Dezembro último, das entidades colectivas com um divida superior a 5.000,00 (valor mínimo definido nessa Circular) e, de forma agregada, o valor remanescente dos recebimentos em atraso.



<b>Cliente</b>	<b>Valor Total</b>	<b>Designação da Dívida</b>
RESTAURANTE QUINTA DAS VINHAS	6.872,70	Fornecimento de Água, San. E RSU
GIRASOLIS LDA	9.334,70	Fornecimento de Água, San. E RSU
ANA MARIA GONÇALVES MOTA	12.735,50	Fornecimento de Água, San. E RSU
MUNICÍPIO DE SOURE	357.873,18	Fornecimento de Água, San. E RSU
EVOBUS PORTUGAL, S.A.	5.091,53	Multas contratuais
LEIRISLENA - ENGENHARIA E CONSTRU	16.460,83	Rev. Preços Negativas
TRANSGAS - SOCIEDADE PORTUGUESA G	12.408,35	Taxas Infr. Urbanísticas
PMUGEST - POMBAL MANUTENÇÃO URBAN	15.296,64	Combustível
<b>Valor Agregado</b>	1.941.482,16	
<b>Total</b>	<b>2.377.555,59</b>	

Pombal, 18 de Abril de 2012

O Chefe de Divisão de Finanças Municipais

---

Joaquim Alberto Rodrigues Gonçalves



**MUNICÍPIO DE POMBAL**  
Câmara Municipal

*RELATÓRIO DE GESTÃO*

**PRESTAÇÃO DE CONTAS**

**Ano financeiro de 2012**



# **PRESTAÇÃO DE CONTAS**

- **CONSOLIDADAS**



## 15. LEGISLAÇÃO APLICÁVEL

### 15.1. REGRAS DA CONSOLIDAÇÃO DE CONTAS

A Lei n.º 2/2007, de 15 de Janeiro (Lei das Finanças Locais), estabeleceu a obrigatoriedade de consolidação de contas para os municípios que detenham serviços municipalizados ou a totalidade do capital de entidades do sector empresarial local.

Expressamente, o Artigo 46.º da citada Lei refere que deve haver lugar, designadamente, à consolidação do balanço e da demonstração de resultados e que essa consolidação se fará nos termos do POCAL.

A Orientação nº 1/2010 aprovada pela portaria 474/2010 de 01 de Julho, veio estabelecer, um novo conjunto de princípios enquadradores, que estão subjacentes à consolidação de contas das entidades integradas no sector público administrativo.

De acordo com a mesma Orientação, as demonstrações financeiras consolidadas devem reflectir a consolidação de contas das entidades pertencentes ao designado "grupo publico" que o seu ponto 4 define como, o conjunto das entidades controladas e da respectiva entidade mãe, que no sector das autarquias locais é o Município.

Como entidades controladas, consideram-se as entidades sob as quais o Município exerce determinadas condições de poder e de resultado, que tão bem estão estabelecidos no ponto 5.1. da Orientação *"faculdade de vetar os orçamentos de outra entidade; a possibilidade de vetar, derrogar ou modificar as decisões do órgão de gestão de outra entidade... a detenção da titularidade dos activos líquidos de outra entidade com o direito de livre acesso a estes; a capacidade de conseguir que a outra entidade coopere na realização dos seus próprios objectivos e a assunção da responsabilidade subsidiária pelos passivos de outra entidade."*

A PMUGEST Pombal Manutenção Urbana e Gestão, EEM, com 100% do capital detido pelo Município de Pombal, é a única entidade controlada e, nos termos da Portaria 474/2010, as sua contas entram para o perímetro da consolidação das contas do Município.

A PombalProf – Soc. de Educação e Ensino Profissional, Lda, deixou de ser uma entidade controlada, quando o Município decidiu alienar 50% dos 99% de quota que detinha no seu capital, facto que veio a ocorrer durante o ano de 2012.

No entanto, não foi este o motivo que levou o Município a nunca consolidar as contas da PombalProf.

Nos termos da Lei 2/2007 (LFL), actualmente em vigor, o Município só é obrigado a consolidar as contas da PMUGEST, como única entidade detida na totalidade, e que a Portaria 474/2010, por imperativo legal, não revogou.



Assim, promoveu-se a consolidação de contas da única entidade do sector empresarial local, a PMUGEST, EEM.

#### **15.2. ELEMENTOS DA CONSOLIDAÇÃO DE CONTAS**

É neste quadro e à luz da Portaria 474/2010, que à prestação de contas levamos os seguintes elementos de consolidação:

- Balanço consolidado;
- Demonstração de resultados consolidados por natureza;
- Fluxos de caixa consolidados
- Demonstração consolidada dos fluxos de caixa;
- Anexos às Demonstrações Financeiras consolidadas; e
- Saldos e fluxos financeiros entre as Entidades.





MUNICÍPIO DE POMBAL

BALANÇO CONSOLIDADO EM 31 DE DEZEMBRO DE 2012

	EXERCÍCIOS			
	N			N - 1
	Activo Bruto	Amortizações e Provisões	Activo Líquido	Activo Líquido
<b>ACTIVO</b>				
<b>IMOBILIZADO:</b>				
Bens de domínio público:				
Terrenos e recursos naturais	37.013	0	37.013	
Edifícios	0	0	0	0
Outras construções e infraestruturas	1.760.557	146.184	1.614.373	0
Bens do património histórico, artístico e cultural	300	0	300	523.404
Outros bens de domínio público	0	0	0	300
Imobilizações em curso	36.309.042	0	36.309.042	27.668.820
Adiantamentos por conta de bens de domínio publico	0	0	0	0
	<b>38.106.912</b>	<b>146.184</b>	<b>37.960.728</b>	<b>28.192.524</b>
Imobilizações incorpóreas:				
Despesas de instalação	0	0	0	0
Despesas de investigação e desenvolvimento	0	0	0	0
Propriedade industrial e outros direitos	17.585	2.585	15.000	15.433
Imobilizações em curso	0	0	0	0
Adiantamentos por conta de imobilizações incorpóreas	0	0	0	0
	<b>17.585</b>	<b>2.585</b>	<b>15.000</b>	<b>15.433</b>
Imobilizações corpóreas:				
Terrenos e recursos naturais	16.331.293	0	16.331.293	16.036.851
Edifícios e outras construções	71.087.565	2.573.094	68.514.472	66.290.926
Equipamento básico	4.524.576	2.414.236	2.110.341	2.414.163
Equipamento de transporte	3.466.222	2.883.156	583.066	777.405
Ferramentas e utensílios	961	131	830	0
Equipamento administrativo	2.924.273	2.129.259	795.014	895.052
Taras e vasilhames	0	0	0	0
Outras imobilizações corpóreas	1.867.651	931.452	936.199	1.122.326
Imobilizações em curso	5.594.144	0	5.594.144	6.210.458
Adiantamento por conta de imobilizações corporeas	0	0	0	0
	<b>105.796.685</b>	<b>10.931.328</b>	<b>94.865.357</b>	<b>93.747.182</b>
Investimentos financeiros:				
Partes de capital	267.400	0	267.400	317.400
Outras aplicações financeiras	0	0	0	7
	<b>267.400</b>	<b>0</b>	<b>267.400</b>	<b>317.407</b>
<b>CIRCULANTE:</b>				
Existências:				
Matérias-primas subsidiárias e de consumo	136.371	0	136.371	111.327
Mercadorias	501	0	501	707
	<b>136.872</b>	<b>0</b>	<b>136.872</b>	<b>112.034</b>
Dívidas de terceiros - Curto prazo:				
Clientes, c/c	61.337	0	61.337	89.445
Contribuintes, c/c	25.552	0	25.552	82.264
Utentes, c/c	1.274.134	0	1.274.134	1.623.948
Clientes, contribuintes e utentes de cobrança duvidosa...	1.174.362	1.168.344	6.017	415
Adiantamentos a fornecedores	300	0	300	0
Estado e outros entes públicos	105.508	0	105.508	67.245
Outros devedores	507.119	418.318	88.801	2.498
	<b>3.148.311</b>	<b>1.586.662</b>	<b>1.561.649</b>	<b>1.865.814</b>
Depósitos em instituições financeiras e caixa:				
Depósitos em instituições financeiras	8.940.405	0	8.940.405	5.893.736
Caixa	2.877	0	2.877	2.810
	<b>8.943.283</b>	<b>0</b>	<b>8.943.283</b>	<b>5.896.545</b>
Acréscimos e diferimentos:				
Acréscimos de proveitos	717.932	0	717.932	866.820
Custos diferidos	13.143	0	13.143	10.780
	<b>731.075</b>	<b>0</b>	<b>731.075</b>	<b>877.600</b>
<i>Total de amortizações.....</i>		<b>11.080.096</b>		
<i>Total de provisões.....</i>		<b>1.586.662</b>		
<b>Total do activo.....</b>	<b>157.148.123</b>	<b>12.666.759</b>	<b>144.481.365</b>	<b>131.024.540</b>



MUNICÍPIO DE POMBAL

BALANÇO CONSOLIDADO EM 31 DE DEZEMBRO DE 2012

	EXERCÍCIOS	
	N	N - 1
<b>FUNDOS PRÓPRIOS E PASSIVO</b>		
<b>FUNDOS PRÓPRIOS:</b>		
Património	26.145.631	22.860.329
Reservas Legais	3.213.387	2.773.626
Reservas estatutárias		
Outras Reservas	0	0
Resultados transitados	48.003.271	42.912.647
Resultado líquido do exercício	5.895.809	8.815.687
<b>Total dos fundos próprios .....</b>	<b>83.258.099</b>	<b>77.362.289</b>
<b>PASSIVO:</b>		
Provisões para riscos e encargos	577.604	780.390
Dívidas a terceiros - Médio/longo prazo:		
Dívidas a instituições de crédito	8.109.547	6.762.963
Fornecedores de imobilizado c/c	0	0
	<b>8.687.151</b>	<b>7.543.354</b>
Dívidas a terceiros - Curto prazo:		
Empréstimos de c/ prazo	992.419	997.968
Fornecedores, c/c	606.842	318.952
Fornecedores - fact em recepção e conferência	399.160	1.249.454
Fornecedores de imobilizado, c/c	146.296	379.266
Estado e outros entes públicos	144.821	151.184
Administração autárquica	0	
Outros credores	1.795.396	1.715.200
	<b>4.084.933</b>	<b>4.812.024</b>
Acréscimos e diferimentos:		
Acréscimos de custos	849.518	1.168.786
Proveitos diferidos	47.601.664	40.138.086
	<b>48.451.182</b>	<b>41.306.872</b>
<b>Total do passivo .....</b>	<b>61.223.266</b>	<b>53.662.250</b>
<b>Total dos fundos próprios e do passivo .....</b>	<b>144.481.365</b>	<b>131.024.540</b>



MUNICÍPIO DE POMBAL

DEMONSTRAÇÃO DOS RESULTADOS CONSOLIDADOS DO EXERCÍCIO DE 2012

	Exercício			
	N		N - 1	
<b>CUSTOS E PERDAS</b>				
Custos das merc. vendidas e das mat. consumidas:				
Mercadorias.....	1.591,19		2.317,86	
Matérias .....	262.544,52	264.135,71	263.475,68	265.793,54
Fornecimentos e serviços externos.....		9.589.127,72		8.129.108,65
Custos com o pessoal:				
Remunerações.....	5.970.892,27		6.369.200,08	
Encargos Sociais.....	1.303.036,82	7.273.929,09	1.263.686,67	7.632.886,75
Transf. e subsídios correntes concedidos e prestações sociais.....		3.559.157,69		3.679.871,56
Amortizações do exercício.....		2.190.076,22		2.073.901,68
Provisões do exercício.....		514.602,38		142.998,77
Outros custos e perdas operacionais.....		35.651,02		38.496,74
(A).....		23.426.679,83		21.963.057,69
Custos e perdas financeiras.....		133.704,77		166.681,05
(C).....		23.560.384,60		22.129.738,74
Custos e perdas extraordinários.....		2.594.089,09		2.116.828,46
(E).....		26.154.473,69		24.246.567,20
Imposto sobre o rendimento do exercício.....		25.559,02		7.322,95
(G).....		26.180.032,71		24.253.890,15
Resultado líquido consolidado do exercício.....		5.895.809,29		8.815.687,45
(X).....		32.075.842,00		33.069.577,60
<b>PROVEITOS E GANHOS</b>				
Vendas:				
Mercadorias.....	10.736,78		11.549,91	
Produtos.....	1.336.564,66		1.328.285,53	
Prestações de serviços.....	4.594.947,51	5.942.248,95	3.747.518,23	5.087.353,67
Impostos e taxas.....		8.260.226,57		9.454.843,73
Variação da produção.....				
Trabalhos para a própria entidade.....				
Proveitos suplementares.....		8.237,80		15.487,80
Transferências e subsídios obtidos.....		14.797.384,70		15.564.152,86
Outros proveitos e ganhos operacionais.....		2.130.420,75		2.026.444,47
(B).....		31.138.518,77		32.148.282,53
Proveitos e ganhos financeiros.....		22.867,00		21.915,58
(D).....		31.161.385,77		32.170.198,11
Proveitos e ganhos extraordinários.....		914.456,23		899.379,49
(F).....		32.075.842,00		33.069.577,60
RESUMO:				
Resultados operacionais: (B)-(A).....		7.711.838,94		10.185.224,84
Resultados financeiros: (D - B) - (C - A).....		-110.837,77		-144.765,47
Resultados correntes: (D - C).....		7.601.001,17		10.040.459,37
Resultados antes de impostos: (F - E) .....		5.921.368,31		8.823.010,40
Resultado líquido consolidado do exercício (F - G) .....		5.895.809,29		8.815.687,45



MUNICÍPIO DE POMBAL

FLUXOS DE CAIXA CONSOLIDADOS EM 31 DE DEZEMBRO DE 2012

RECEBIMENTOS		
SALDO DA GERÊNCIA ANTERIOR .....		5.896.545,45
EXECUÇÃO ORÇAMENTAL .....	4.085.843,12	
OPERAÇÕES DE TESOURARIA .....	1.810.702,33	
RECEITAS ORÇAMENTAIS .....		43.366.591,26
<b>01</b> <b>IMPOSTOS DIRECTOS</b>	<b>7.869.483,58</b>	
<b>0102</b> <b>OUTROS</b>	<b>7.869.483,58</b>	
010202 IMPOSTO MUNICIPAL SOBRE IMÓVEIS	4.550.552,18	
010203 IMPOSTO ÚNICO DE CIRCULAÇÃO	1.188.468,45	
010204 IMPOSTO MUNICIPAL SOBRE TRANS. ONEROSAS DE IMÓVEIS	1.221.806,95	
010205 DERRAMA	890.741,97	
<b>010207</b> <b>IMPOSTOS ABOLIDOS</b>	<b>17.914,03</b>	
01020701 CONTRIBUIÇÃO AUTÁRQUICA	290,88	
01020702 IMPOSTO MUNICIPAL DE SISA	17.623,15	
<b>02</b> <b>IMPOSTOS INDIRECTOS</b>	<b>109.961,92</b>	
<b>0202</b> <b>OUTROS</b>	<b>109.961,92</b>	
<b>020206</b> <b>IMPOSTOS INDIRECTOS ESPECÍFICOS DAS AUTARQUIAS LOCAIS</b>	<b>109.961,92</b>	
02020601 Mercados e Feiras	1.104,99	
02020602 Loteamento e Obras	12.509,38	
02020603 Ocupação de Via Pública	12.406,51	
02020605 Publicidade	31.445,57	
<b>02020699</b> <b>Outros</b>	<b>52.495,47</b>	
0202069901 Tx Municipal de direitos de passagem	12.336,76	
0202069999 Outros	40.158,71	
<b>04</b> <b>TAXAS, MULTAS E OUTRAS PENALIDADES</b>	<b>553.665,13</b>	
<b>0401</b> <b>TAXAS</b>	<b>479.329,15</b>	
<b>040123</b> <b>TAXAS ESPECÍFICAS DAS AUTARQUIAS LOCAIS</b>	<b>479.329,15</b>	
04012302 Loteamento e Obras	343.325,40	
04012305 Caça, Uso e Porte de Arma	732,29	
<b>04012399</b> <b>Outras</b>	<b>135.271,46</b>	
0401239902 Taxa pela emissão do certificado de registo	305,16	
0401239999 Outras	134.966,30	
<b>0402</b> <b>MULTAS E OUTRAS PENALIDADES:</b>	<b>74.335,98</b>	
040201 JUROS DE MORA	44.292,72	
040202 JUROS COMPENSATÓRIOS	9.676,32	
040204 COIMAS E PENALIDADES POR CONTRA ORDENAÇÕES	14.650,74	
040299 MULTAS E PENALIDADES DIVERSAS	5.716,20	
<b>05</b> <b>RENDIMENTOS DE PROPRIEDADE</b>	<b>2.059.301,68</b>	
<b>0502</b> <b>JUROS - SOCIEDADES FINANCEIRAS</b>	<b>15.314,06</b>	
050201 BANCOS E OUTRAS INSTITUIÇÕES FINANCEIRAS	15.455,29	
<b>0507</b> <b>QUASE-</b>	<b>7.411,71</b>	
050703 EMPRESAS PRIVADAS	7.411,71	
<b>0510</b> <b>RENDAS</b>	<b>2.036.575,91</b>	
051002 ACTIVOS NO SUBSOLO	92.028,12	
051004 EDIFÍCIOS	2.753,19	
051099 Outros	1.941.794,60	
<b>06</b> <b>TRANSFERÊNCIAS CORRENTES</b>	<b>9.878.576,49</b>	
<b>0601</b> <b>SOCIEDADES E QUASE-SOCIEDADES NÃO FINANCEIRAS</b>	<b>42.816,87</b>	
060102 PRIVADAS	42.816,87	
<b>0602</b> <b>SOCIEDADES FINANCEIRAS</b>	<b>28.917,56</b>	
060202 COMPANHIAS DE SEGUROS E FUNDOS DE PENSÕES	28.917,56	
<b>0603</b> <b>ADMINISTRAÇÃO CENTRAL</b>	<b>9.797.522,43</b>	
<b>060301</b> <b>ESTADO</b>	<b>8.320.107,00</b>	
06030101 Fundo de Equilíbrio Financeiro	6.576.727,00	
06030102 Fundo Social Municipal	707.711,00	
06030103 Participação variável no IRS	1.035.669,00	
<b>060306</b> <b>ESTADO - PARTICIPAÇÃO COMUNITARIA EM PROJECTOS CO-FINANCIAD</b>	<b>42.490,31</b>	
06030601 Fundo Social Europeu	42.490,31	
060307 SERVIÇOS E FUNDOS AUTÓNOMOS	1.430.488,18	
060309 SERVIÇOS E FUNDOS AUTÓNOMOS - SUBSISTEMA DE PROTECÇÃO À FA	4.436,94	
<b>0608</b> <b>FAMÍLIAS</b>	<b>9.319,63</b>	
060801 FAMÍLIAS	9.319,63	



MUNICÍPIO DE POMBAL

FLUXOS DE CAIXA CONSOLIDADOS EM 31 DE DEZEMBRO DE 2012

RECEBIMENTOS		
<b>07</b>	<b>VENDA DE BENS E SERVIÇOS CORRENTES</b>	<b>5.873.964,64</b>
<b>0701</b>	<b>VENDA DE BENS</b>	<b>2.808.942,69</b>
070102	LIVROS E DOCUMENTAÇÃO TÉCNICA	125,00
070107	PRODUTOS ALIMENTARES E BEBIDAS	61.003,57
<b>070111</b>	<b>PRODUTOS ACABADOS E INTERMÉDIOS</b>	<b>2.634.987,05</b>
07011103	Água	2.634.987,05
070199	OUTROS	112.827,07
<b>0702</b>	<b>SERVIÇOS</b>	<b>2.896.239,22</b>
070207	ALIMENTAÇÃO E ALOJAMENTO	49.598,60
<b>070208</b>	<b>SERVIÇOS SOCIAIS, RECREATIVOS, CULTURAIS E DE DESPORTO</b>	<b>118.472,48</b>
<b>07020803</b>	<b>Serviços Culturais</b>	<b>12.129,51</b>
0702080399	Outros	12.129,51
07020804	Serviços Desportivos	106.342,97
<b>070209</b>	<b>SERVIÇOS ESPECÍFICOS DAS AUTARQUIAS</b>	<b>2.728.168,14</b>
07020901	Saneamento	651.168,39
07020902	Resíduos Sólidos	1.599.276,96
<b>07020903</b>	<b>TRANSPORTES COLECTIVOS DE PESSOAS E MERCADORIAS</b>	<b>151.760,30</b>
0702090302	Transportes escolares	96.277,30
0702090303	Transportes de pessoas e mercadorias	55.483,00
07020904	Trabalhos por Conta de Particulares	69.317,71
07020905	Cemitérios	74.158,97
07020906	Mercados e Feiras	142.173,19
07020999	Outros	40.312,62
070299	Outros	1.641.874,06
<b>0703</b>	<b>RENDAS</b>	<b>168.782,73</b>
070301	HABITAÇÕES	62.379,46
070302	EDIFÍCIOS	106.403,27
<b>08</b>	<b>OUTRAS RECEITAS CORRENTES</b>	<b>296.703,16</b>
<b>0801</b>	<b>OUTRAS</b>	<b>296.703,16</b>
<b>080199</b>	<b>OUTRAS</b>	<b>296.703,16</b>
08019901	Indemnizações por deterioração, roubo e extravio de bens pat	97.650,89
08019902	Indemnizações de estragos provocados por outrém em viaturas	8.470,90
08019999	Diversas	190.581,37
<b>09</b>	<b>VENDAS DE BENS DE INVESTIMENTO</b>	<b>101.795,00</b>
<b>0901</b>	<b>TERRENOS</b>	<b>101.795,00</b>
090101	SOCIEDADES E QUASE-SOCIEDADES NÃO FINANCEIRAS	101.795,00
0904	OUTROS BENS DE INVESTIMENTO	0,00
09040103	Outros	2.398,50
<b>10</b>	<b>TRANSFERÊNCIAS DE CAPITAL</b>	<b>12.636.577,39</b>
<b>1003</b>	<b>ADMINISTRAÇÃO CENTRAL</b>	<b>12.636.577,39</b>
<b>100301</b>	<b>ESTADO</b>	<b>4.384.485,00</b>
10030101	Fundo de Equilíbrio Financeiro	4.384.485,00
<b>100307</b>	<b>ESTADO - PARTICIPAÇÃO COMUNITARIA EM PROJECTOS CO-FINANCIAD</b>	<b>7.890.371,84</b>
10030701	Feder	3.596.906,60
10030703	Fundo de Coesão	4.285.352,94
10030704	FEADER	8.112,30
100308	SERVIÇOS E FUNDOS AUTÓNOMOS	361.720,55
<b>12</b>	<b>PASSIVOS FINANCEIROS</b>	<b>2.342.148,48</b>
<b>1206</b>	<b>EMPRÉSTIMOS A MÉDIO E LONGO PRAZOS</b>	<b>2.342.148,48</b>
120602	SOCIEDADES FINANCEIRAS	2.342.148,48
<b>TOTAL DAS RECEITA CORRENTES.....</b>		<b>28.283.671,89</b>
<b>TOTAL DAS RECEITA DE CAPITAL.....</b>		<b>15.082.919,37</b>
<b>TOTAL DE OUTRAS RECEITAS .....</b>		
<b>OPERAÇÕES DE TESOURARIA. ....</b>		<b>1.546.314,40</b>
<b>TOTAL .....</b>		<b>50.809.451,11</b>



MUNICÍPIO DE POMBAL

FLUXOS DE CAIXA CONSOLIDADOS EM 31 DE DEZEMBRO DE 2012

PAGAMENTOS		
DESPESAS ORÇAMENTAIS .....		40.384.580,10
<b>01</b>	<b>DESPESAS COM O PESSOAL</b>	<b>6.487.335,20</b>
<b>0101</b>	<b>REMUNERAÇÕES CERTAS E PERMANENTES</b>	<b>5.097.866,80</b>
010101	TITULARES DE ÓRGÃOS DE SOBERANIA E MEMBROS DE ÓRGÃO	156.256,66
<b>010104</b>	<b>PESSOAL DOS QUADROS - REGIME DE CONTRATO INDIVIDUAL</b>	<b>3.673.237,40</b>
01010401	Pessoal em Funções	4.208.922,41
01010404	Recrutamento de Pessoal para novos postos de trabalho	16.677,09
<b>010106</b>	<b>PESSOAL CONTRATADO A TERMO</b>	<b>3.604,44</b>
01010604	Recrutamento de Pessoal para novos postos de trabalho	3.604,44
010107	PESSOAL EM REGIME DE TAREFA OU AVENÇA	226.521,74
010108	PESSOAL AGUARDANDO APOSENTAÇÃO	4.653,02
010109	PESSOAL EM QUALQUER OUTRA SITUAÇÃO	111.998,42
010111	REPRESENTAÇÃO	88.393,67
010113	SUBSÍDIO DE REFEIÇÃO	400.368,02
010114	SUBSÍDIOS DE FÉRIAS E DE NATAL	320.754,32
010115	REMUNERAÇÕES POR DOENÇA E MATERNIDADE / PATERNIDADE	112.079,11
<b>0102</b>	<b>ABONOS VARIÁVEIS OU EVENTUAIS</b>	<b>164.409,83</b>
010202	HORAS EXTRAORDINÁRIAS	131.970,57
010204	AJUDAS DE CUSTO	9.585,82
010205	ABONO PARA FALHAS	17.434,72
<b>010213</b>	<b>OUTROS SUPLEMENTOS E PRÊMIOS</b>	<b>5.418,72</b>
01021302	Outros	26.444,88
<b>0103</b>	<b>SEGURANÇA SOCIAL</b>	<b>1.225.058,57</b>
010301	ENCARGOS COM A SAÚDE	185.923,82
010303	SUBSÍDIO FAMILIAR A CRIANÇAS E JOVENS	35.995,95
010304	OUTRAS PRESTAÇÕES FAMILIARES	9.844,02
<b>010305</b>	<b>CONTRIBUIÇÕES PARA A SEGURANÇA SOCIAL</b>	<b>862.157,96</b>
01030501	Assistência na doença dos Funcionários Públicos (A)	111.565,46
<b>01030502</b>	<b>SEGURANÇA SOCIAL DO PESSOAL EM REGIME DE CONTRATO</b>	<b>745.608,73</b>
0103050201	Caixa Geral de Aposentações	468.197,66
0103050202	Segurança Social - Regime Geral	277.411,07
01030503	Outros	4.983,77
010306	ACIDENTES EM SERVIÇO E DOENÇAS PROFISSIONAIS	1.068,00
010308	OUTRAS PENSÕES	33.106,48
<b>010309</b>	<b>SEGUROS</b>	<b>92.293,23</b>
01030901	Seguros de acidentes no trabalho e doenças profissionais	92.293,23
<b>010310</b>	<b>OUTRAS DESPESAS DE SEGURANÇA SOCIAL</b>	<b>4.669,11</b>
01031001	Eventualidade Maternidade, paternidade e adoção	4.669,11
<b>02</b>	<b>AQUISIÇÃO DE BENS E SERVIÇOS</b>	<b>8.704.260,97</b>
<b>0201</b>	<b>AQUISIÇÃO DE BENS</b>	<b>1.323.699,85</b>
020101	MATÉRIAS-PRIMAS E SUBSIDIÁRIAS	8.810,14
<b>020102</b>	<b>COMBUSTÍVEIS E LUBRIFICANTES</b>	<b>707.358,20</b>
02010201	Gasolina	13.124,01
02010202	Gasóleo	647.038,46
02010299	Outros	47.195,73
020104	LIMPEZA E HIGIENE	31.651,44
020106	ALIMENTAÇÃO - GÊNEROS PARA CONFECCIONAR	38.664,99
020107	VESTUÁRIO E ARTIGOS PESSOAIS	10.322,17
020108	MATERIAL DE ESCRITÓRIO	57.938,42
020111	MATERIAL DE CONSUMO CLÍNICO	1.503,86
020112	MATERIAL DE TRANSPORTE - PEÇAS	71.934,02
020114	OUTRO MATERIAL - PEÇAS	7.453,74
020115	PRÊMIOS, CONDECORAÇÕES E OFERTAS	59.503,64
<b>020116</b>	<b>MERCADORIAS PARA VENDA</b>	<b>54.614,02</b>
02011601	Água	20.745,88
02011603	Outras	33.868,14
020117	FERRAMENTAS E UTENSÍLIOS	9.942,24
020118	LIVROS E DOCUMENTAÇÃO TÉCNICA	461,63
020119	ARTIGOS HONORÍFICOS E DE DECORAÇÃO	688,68
020120	MATERIAL DE EDUCAÇÃO, CULTURA E RECREIO	3.371,56
020121	OUTROS BENS	259.481,10



MUNICÍPIO DE POMBAL

FLUXOS DE CAIXA CONSOLIDADOS EM 31 DE DEZEMBRO DE 2012

PAGAMENTOS		
<b>0202</b>	<b>AQUISIÇÃO DE SERVIÇOS</b>	<b>7.380.561,12</b>
020201	ENCARGOS DE INSTALAÇÕES	1.609.397,15
020202	LIMPEZA E HIGIENE	358.584,84
020203	CONSERVAÇÃO DE BENS	115.481,28
020204	LOCAÇÃO DE EDIFÍCIOS	28.320,00
020205	LOCAÇÃO DE MATERIAL DE INFORMÁTICA	33.988,41
020208	LOCAÇÃO DE OUTROS BENS	2.535,12
020209	COMUNICAÇÕES	218.876,17
<b>020210</b>	<b>TRANSPORTES</b>	<b>806.390,88</b>
02021001	Transportes Escolares	779.202,82
02021002	Apoio Social Escolar	16.214,25
02021003	Portagens e Outros	10.973,81
020211	REPRESENTAÇÃO DOS SERVIÇOS	9.851,09
020212	SEGUROS	89.244,90
020213	DESLOCAÇÕES E ESTADAS	2.912,13
020214	ESTUDOS, PARECERES, PROJECTOS E CONSULTADORIA	62.784,96
020215	FORMAÇÃO	2.166,10
020216	SEMINÁRIOS, EXPOSIÇÕES E SIMILARES	10.445,15
020217	PUBLICIDADE	52.386,84
020218	VIGILÂNCIA E SEGURANÇA	26.437,56
020219	ASSISTÊNCIA TÉCNICA	59.061,68
020220	OUTROS TRABALHOS ESPECIALIZADOS	1.263.943,88
020222	SERVIÇOS DE SAÚDE	27.242,53
020224	ENCARGOS DE COBRANÇA DE RECEITAS	396.133,49
020225	OUTROS SERVIÇOS	2.802.303,13
<b>03</b>	<b>JUROS E OUTROS ENCARGOS</b>	<b>123.180,00</b>
<b>0301</b>	<b>JUROS DA DÍVIDA PÚBLICA</b>	<b>123.180,00</b>
<b>030103</b>	<b>SOCIEDADES FINANCEIRAS - BANCOS E OUTRAS INSTITUIÇÕES</b>	<b>112.199,17</b>
03010302	Empréstimos de Médio e Longo Prazos	112.199,45
030106	ADMINISTRAÇÃO PÚBLICA - ADMINISTRAÇÃO CENTRAL - SE	10.980,83
<b>04</b>	<b>TRANSFERÊNCIAS CORRENTES</b>	<b>3.208.554,76</b>
<b>0403</b>	<b>ADMINISTRAÇÃO CENTRAL</b>	<b>10.956,00</b>
040305	SERVIÇOS E FUNDOS AUTÓNOMOS	10.956,00
<b>0405</b>	<b>ADMINISTRAÇÃO LOCAL</b>	<b>713.767,67</b>
<b>040501</b>	<b>CONTINENTE</b>	<b>713.767,67</b>
04050102	Freguesias	551.565,49
04050104	Associações de municípios	162.202,18
<b>0407</b>	<b>INSTITUIÇÕES SEM FINS LUCRATIVOS</b>	<b>1.005.191,42</b>
040701	INSTITUIÇÕES SEM FINS LUCRATIVOS	1.005.191,42
<b>0408</b>	<b>FAMÍLIAS</b>	<b>1.478.639,67</b>
040802	OUTRAS	1.478.639,67
<b>05</b>	<b>SUBSÍDIOS</b>	<b>630.377,30</b>
<b>0501</b>	<b>SOCIEDADES E QUASE-SOCIEDADES NÃO FINANCEIRAS</b>	<b>610.249,87</b>
<b>050101</b>	<b>PÚBLICAS</b>	<b>610.249,87</b>
05010101	Empresas Públicas Municipais e Intermunicipais	337.841,64
05010102	Outras	272.408,23
<b>0508</b>	<b>FAMILIAS</b>	<b>20.127,43</b>
050803	Outras	20.127,43
<b>06</b>	<b>OUTRAS DESPESAS CORRENTES</b>	<b>686.883,50</b>
<b>0602</b>	<b>DIVERSAS</b>	<b>686.883,50</b>
060201		5.483,95
<b>060203</b>	<b>OUTRAS</b>	<b>686.883,50</b>
06020301	Outras Restituições	66.356,66
06020304	Serviços Bancários	11.296,41
06020305	Outras	915.206,33
<b>07</b>	<b>AQUISIÇÃO DE BENS DE CAPITAL</b>	<b>15.643.417,39</b>
<b>0701</b>	<b>INVESTIMENTOS</b>	<b>3.777.760,98</b>
070101	TERRENOS	86.744,00
<b>070102</b>	<b>HABITAÇÕES</b>	<b>29.816,48</b>
07010203	Reparação e Beneficiação	29.816,48
<b>070103</b>	<b>EDIFÍCIOS</b>	<b>1.750.836,31</b>
07010301	INSTALAÇÕES DE SERVIÇOS	77.037,74
07010302	INSTALAÇÕES DESPORTIVAS E RECREATIVAS	203.846,76
07010303	MERCADOS E INSTAL. DE FISCALIZAÇÃO SANITÁRIA	1.895,36
07010305	ESCOLAS	537.494,17
07010307	OUTROS	930.562,28



MUNICÍPIO DE POMBAL

FLUXOS DE CAIXA CONSOLIDADOS EM 31 DE DEZEMBRO DE 2012

PAGAMENTOS		
<b>070104</b>	<b>CONSTRUÇÕES DIVERSAS</b>	<b>969.082,38</b>
07010403	ESTAÇÕES DE TRATAMENTO DE ÁGUAS RESIDUAIS	338.309,35
07010406	INSTALAÇÕES DESPORTIVAS E RECREATIVAS	43.633,10
07010407	CAPTAÇÃO E DISTRIBUIÇÃO DE ÁGUA	283.267,71
07010413	OUTROS	303.872,22
<b>070106</b>	<b>MATERIAL DE TRANSPORTE</b>	<b>84.421,81</b>
07010601	RECOLHA DE RESÍDUOS	33.865,05
07010602	OUTRO	50.556,76
070107	EQUIPAMENTO DE INFORMÁTICA	57.765,73
070108	SOFTWARE INFORMÁTICO	164.607,68
070109	EQUIPAMENTO ADMINISTRATIVO	167.293,00
<b>070110</b>	<b>EQUIPAMENTO BÁSICO</b>	<b>370.540,67</b>
07011001	EQUIPAMENTO DE RECOLHA DE RESÍDUOS	25.128,01
07011002	OUTRO	345.412,66
070111	FERRAMENTAS E UTENSÍLIOS	1.505,66
070112	ARTIGOS E OBJECTOS DE VALOR	14.780,00
070115	OUTROS INVESTIMENTOS	80.367,26
<b>0703</b>	<b>BENS DE DOMÍNIO PÚBLICO</b>	<b>11.865.656,41</b>
070301	TERRENOS E RECURSOS NATURAIS	102.559,47
<b>070303</b>	<b>OUTRAS CONSTRUÇÕES E INFRA-ESTRUTURAS</b>	<b>11.706.534,89</b>
07030301	VIADUTOS, ARRUEAMENTOS E OBRAS COMPLEMENTARES	1.183.606,08
07030302	SISTEMA DE DRENAGEM DE ÁGUAS RESIDUAIS	3.660.895,87
07030304	ILUMINAÇÃO PÚBLICA	115.057,07
07030305	PARQUES E JARDINS	25.924,73
07030307	CAPTAÇÃO E DISTRIBUIÇÃO DE ÁGUA	2.939.774,09
07030308	VIAÇÃO RURAL	3.265.105,31
07030309	SINALIZAÇÃO E TRANSITO	27.426,18
07030312	CEMITÉRIOS	7.500,00
07030313	OUTROS	481.245,56
070305	BENS DO PATRIMONIO HISTÓRICO, ARTISTICO E CULTURAL	56.562,05
<b>08</b>	<b>TRANSFERÊNCIAS DE CAPITAL</b>	<b>2.416.681,95</b>
<b>0805</b>	<b>ADMINISTRAÇÃO LOCAL</b>	<b>782.809,33</b>
<b>080501</b>	<b>CONTINENTE</b>	<b>782.809,33</b>
08050102	Freguesias	780.765,20
08050104	Associações de municípios	2.044,13
<b>0807</b>	<b>INSTITUIÇÕES SEM FINS LUCRATIVOS</b>	<b>1.633.872,62</b>
080701	INSTITUIÇÕES SEM FINS LUCRATIVOS	1.633.872,62
<b>10</b>	<b>PASSIVOS FINANCEIROS</b>	<b>1.001.114,47</b>
<b>1006</b>	<b>EMPRÉSTIMOS A MÉDIO E LONGO PRAZOS</b>	<b>1.001.114,47</b>
100603	SOCIEDADES FINANCEIRAS - BANCOS E OUTRAS INSTITUIÇ	929.215,58
100606	ADMINISTRAÇÃO PÚBLICA - ADMINISTRAÇÃO CENTRAL - SE	71.898,89
<b>TOTAL DAS DESPESAS CORRENTES .....</b>		<b>21.323.366,29</b>
<b>TOTAL DAS DESPESAS DE CAPITAL .....</b>		<b>19.061.213,81</b>
<b>OPERAÇÕES DE TESOURARIA .....</b>		<b>1.481.588,48</b>
<b>SALDO PARA A GERÊNCIA SEGUINTE.....</b>		<b>8.943.282,53</b>
<b>EXECUÇÃO ORÇAMENTAL .....</b>		<b>6.632.344,76</b>
<b>OPERAÇÕES DE TESOURARIA .....</b>		<b>1.875.428,25</b>
<b>TOTAL .....</b>		<b>50.809.451,11</b>





MUNICÍPIO DE POMBAL

DEMONSTRAÇÃO CONSOLIDADA DOS FLUXOS DE CAIXA EM 31 DE DEZEMBRO DE 2012

Recebimentos			Pagamentos		
Saldo da gerência anterior .....		5.896.545,45	Despesas orçamentais .....		40.384.580,10
Execução orçamental .....	4.085.843,12		Correntes .....	21.323.366,29	
Operações de tesouraria ...	1.810.702,33		Capital .....	19.061.213,81	
Receitas orçamentais .....		43.366.591,26	Operações de tesouraria .....		1.481.588,48
Correntes .....	28.283.671,89		Saldo para a gerência seguinte ...		8.943.282,53
Capital .....	15.082.919,37		Execução orçamental .....	7.067.854,28	
Outras .....			Operações de tesouraria .....	1.875.428,25	
Operações de tesouraria .....		1.546.314,40			
Total .....		50.809.451,11	Total .....		50.809.451,11



## 19. ANEXO ÀS DEMONSTRAÇÕES FINANCEIRAS CONSOLIDADAS

### 19.1. INFORMAÇÕES RELATIVAS ÀS ENTIDADES INCLUÍDAS NA CONSOLIDAÇÃO

a) O perímetro de consolidação do Município de Pombal integra as seguintes entidades:

- Denominação: Município de Pombal
- Sede: Largo do Cardal, 3100-440 Pombal
- Número de Trabalhadores: 424
  
- Denominação: PMUGest, E.E.M.
- Sede: Rua do Lourçal, 21 r/c, 3100-428 Pombal
- Participação no capital: 100%
- Número de Trabalhadores: 68

b) Denominação, sede e proporção do capital detido das entidades participadas excluídas do perímetro de consolidação:

- Denominação: Pombal Prof – Soc. de Educação e Ensino Profissional, Lda
- Sede: Parque Industrial Manuel da Mota, Apartado 165 - 3105-902 POMBAL
- Participação no capital: 49 %
  
- Denominação: Valorlis - Valorização e Tratamento de Resíduos Sólidos, SA
- Sede: Quinta do Banco - Parceiros - Apartado 157 - 2416-902 LEIRIA
- Participação no capital: 9,52%
  
- Denominação: Coimbra Vita – agencia de Desenvolvimento Regional, SA
- Sede: Rua Capitão Luís Gonzaga, 74 - 3000-095 COIMBRA
- Participação no capital: 2,95 %
  
- Denominação: Lusitâniagás – Companhia de Gás do Centro, SA
- Sede: Av. dos Congressos da Oposição Democrática, n.º 54 - Apartado 684, 3800-365 AVEIRO
- Participação no capital: 0,04 %
  
- Denominação: MAPICENTRO-Soc. Abate, Com., Transf. Carnes Subprodutos, S.A
- Sede: Apartado 534 - Ponte das Mestras - 2401-975 LEIRIA
- Participação no capital: 0,01 %



### **19.2. INFORMAÇÕES RELATIVAS À IMAGEM VERDADEIRA E APROPRIADA**

- a) Em 31 de Dezembro de 2012 não existiam casos em que aplicação das normas de consolidação não seja suficiente para que as demonstrações financeiras consolidadas dêem uma imagem apropriada da posição financeira e dos resultados do conjunto das entidades incluídas na consolidação;
- b) No exercício em análise, não existem situações relacionadas com o afastamento da aplicação das normas de consolidação, efectuadas para se obter a necessária imagem verdadeira e apropriada, com indicação das respectivas razões e dos seus efeitos no balanço e na demonstração dos resultados consolidados;
- c) Não ocorreram alterações, no decurso do exercício de 2012, na composição do conjunto das entidades incluídas no perímetro de consolidação.

### **19.3. - INFORMAÇÕES RELATIVAS AOS PROCEDIMENTOS DE CONSOLIDAÇÃO**

- a) Identificação da fundamentação de todos os movimentos extra-contabilísticos efectuados para efeitos de consolidação, nomeadamente no que respeita à eliminação dos investimentos financeiros e das operações recíprocas;

Todas as entidades foram incluídas na consolidação pelo método de integração global, com base no estabelecido no POCAL, ao qual acrescem as orientações definidas na Orientação n.º 1/2011, publicitada pela Portaria n.º 474/2011, de 1 de Julho.

Para efeitos de aplicação deste método, adoptou-se o previsto na Norma Contabilística e de Relato Financeiro (NCRF) 15, "Investimentos em subsidiárias e consolidação", publicada no aviso n.º 15 655/2009, de 7 de Setembro, com as necessárias adaptações à realidade deste subsector (ponto 9.6, da alínea b) da Orientação n.º 1/2011 (Portaria n.º 474/2011, de 15 de Junho).

No que respeita à eliminação dos investimentos financeiros e ao apuramento das diferenças de consolidação, a NCRF 15 remete para a NCRF 14 "Concentrações de actividades empresariais", publicada também através do referido Aviso, e da qual resultam que os valores contabilísticos das participações no capital estatutário/social das entidades de natureza empresarial compreendidas na consolidação são compensados pela proporção que representam nos capitais próprios dessas entidades. Essa compensação foi efectuada com base nos respectivos valores contabilísticos à data do início do exercício em que tais entidades foram incluídas pela primeira vez na consolidação.

Adicionalmente, as demonstrações financeiras consolidadas apresentam os activos, os passivos, os fundos próprios/capital próprio e os resultados das entidades incluídas na consolidação como se se tratasse de uma única entidade, tendo sido eliminados, nomeadamente, as seguintes operações internas:



- Os créditos/dívidas entre as entidades incluídas no perímetro de consolidação;
- Os custos e perdas, bem como os proveitos e ganhos relativos às operações efectuadas entre as entidades incluídas no perímetro de consolidação;
- As operações de transferências e subsídios entre as entidades incluídas no perímetro de consolidação;
- Os resultados provenientes das operações efectuadas entre as entidades compreendidas na consolidação.

b) Discriminação da rubrica "diferenças de consolidação", com indicação dos métodos de cálculo adoptados e explicitação das variações significativas relativamente ao exercício anterior;

Dado que a empresa municipal foi constituída pelo próprio Município de Pombal (e não adquirida) não há lugar ao cálculo de diferenças de consolidação.

c) Justificação dos casos excepcionais em que não se tenha adoptado o princípio da consistência na consolidação e avaliação dos seus efeitos no património, na posição financeira e nos resultados do conjunto das entidades incluídas no perímetro de consolidação;

Não aplicável.

d) Não foi utilizada a faculdade prevista no ponto IV) da alínea a) do item do 3.5.4.1. das instruções de Consolidação do SATAPOCA;

e) Entre a data do balanço do Município e a data do balanço consolidado não ocorreram acontecimentos importantes relacionados com o património, a posição financeira e os resultados das entidades incluídas no perímetro de consolidação;

f) Informações que tornem comparáveis os sucessivos conjuntos de demonstrações financeiras no caso de se alterar significativamente, no decurso do exercício, a composição do conjunto das entidades incluídas no perímetro de consolidação;

Não ocorreram alterações na composição do conjunto das entidades incluídas no perímetro de consolidação.

g) Indicação dos montantes dos ajustamentos excepcionais de valor dos activos feitos exclusivamente para fins fiscais e não eliminados da consolidação, juntamente com as razões que o determinaram;

Não aplicável.

h) Não ocorreram casos excepcionais relacionados com a utilização da faculdade prevista na alínea b) do item 3.5.2.1. das instruções de consolidação do SATAPOCAL;

i) A opção usada pelo conjunto das entidades incluídas no perímetro de consolidação quanto à contabilização das participações em entidades de



natureza empresarial é a de contabilização pelo custo histórico, não tendo sido efectuados qualquer reconhecimento de equivalências patrimoniais.

#### 19.4. INFORMAÇÕES RELATIVAS AO ENDIVIDAMENTO DE MÉDIO E LONGO PRAZO

No ano de 2012, a situação do Grupo Público face ao endividamento de médio e longo prazo é a seguinte:

MUNICÍPIO DE POMBAL

ENDIVIDAMENTO CONSOLIDADO DE MÉDIO / LONGO PRAZO EM 31 DE DEZEMBRO DE 2012

Código / designação das contas a)	Dívidas a terceiros de médio / longo prazos b)			Eliminação de créditos / dívidas recíprocos	Grupo público consolidado
	MUNICÍPIO DE POMBAL	PMUGEST, EMM	TOTAL		
1	2	3	4=2+3	5	6=4-5
2312 - POCAL / 251 - SNC	9.101.965		9.101.965		9.101.965
<b>Total</b>	<b>9.101.965</b>		<b>9.101.965</b>		<b>9.101.965</b>

a) a desagregar de acordo com as rubricas do balanço consolidado relativas às dívidas a terceiros - médio e longo prazos.

b) a desdobrar de acordo com as entidades abrangidas pelo perímetro de consolidação

#### 19.5. INFORMAÇÕES SOBRE SALDOS E FLUXOS FINANCEIROS

Os fluxos financeiros entre as entidades a consolidar, na óptica do Município, desagregam-se de acordo com o seguinte quadro:

Tipo de Fluxos	Município de Pombal / PMUGEST, EMM									
	Obrigações / Pagamentos					Direitos / Recebimentos				
	Saldo Inicial	Obrigações Constituídas no Exercício	Anulações do Exercício	Pagamentos do Exercício	Saldo Final	Saldo Inicial	Direitos Constituídos no Exercício	Anulações do Exercício	Recebimentos do Exercício	Saldo Final
1	2	3	4	5	6=(2+3)-(4+5)	7	8	9	10	11=(7+8)-(9+10)
Transferências										0,00
Subsídios	28.153,47	309.688,17		337.841,64	0,00					
Empréstimos										
Relações Comerciais	209.386,80	534.777,02		695.845,93	48.317,89	26.569,17	268.626,75		286.271,98	8.923,94
Participações do capital em numerário										
Participações do capital em espécie										
Outros										
<b>Total</b>	<b>237.540,27</b>	<b>844.465,19</b>		<b>1.033.687,57</b>	<b>48.317,89</b>	<b>26.569,17</b>	<b>268.626,75</b>		<b>286.271,98</b>	<b>8.923,94</b>

#### 19.6. INFORMAÇÕES RELATIVAS A POLÍTICAS CONTABILÍSTICAS

a) Critérios de valorimetria aplicados às várias rubricas das demonstrações consolidadas e os métodos utilizados no cálculo dos ajustamentos de valor, designadamente no que diz respeito às amortizações, aos ajustamentos e às provisões;

Não foram efectuados quaisquer ajustamentos por eventuais existências de diferentes critérios de valorimetria, nomeadamente do que diz respeito a amortizações, aos ajustamentos e às provisões, mantendo-se os critérios utilizados pelas diferentes entidades, por se considerarem com critérios homogêneos e/ou com impacto imaterial nas demonstrações financeiras consolidadas.



- b) Cotações utilizadas para conversão em euros dos elementos incluídos nas demonstrações financeiras consolidadas que sejam ou tenham sido originariamente expressos em moeda estrangeira diferente.

Não aplicável.

#### **19.7. INFORMAÇÕES RELATIVAS A DETERMINADAS RUBRICAS**

- a) Comentário das rubricas “despesas de instalação e “despesas de investigação e de desenvolvimento”;

As duas entidades abrangidas pelo perímetro da consolidação não apresentam valores nestas rubricas.

- b) Movimentos ocorridos nas rubricas do activo imobilizado constantes do balanço consolidado e nas respectivas amortizações, ajustamentos e provisões;

Conforme mapas anexos:

Mapa do activo bruto consolidado;  
Mapa de amortizações consolidado;

- c) Não foram suportados custos no exercício respeitantes a empréstimos obtidos para financiar imobilizações, durante a construção, que tenham sido capitalizados nesse período;

- d) Montante de ajustamentos de valor dos activos abrangidos na consolidação que tenham sido objecto de amortizações e de provisões extraordinárias, feitas exclusivamente para fins fiscais, indicando os motivos que os justificaram;

Não existiram ajustamentos a activos abrangidos na consolidação objecto de amortizações e de provisões extraordinárias.

- e) Indicação global, por categoria de bens, das diferenças materialmente relevantes, entre os custos de elementos do activo circulante, calculados de acordo com os critérios valorimétricos adoptados, e os respectivos preços de mercado;

Não existem diferenças materialmente relevantes.

- f) Fundamentação das circunstâncias especiais que justificaram a atribuição a elementos do activo circulante de um valor inferior ao mais baixo do custo ou do preço do mercado;

Não aplicável.

- g) Indicação e justificação das provisões extraordinárias respeitantes a elementos do activo circulante relativamente aos quais, face a uma análise comercial razoável, se prevejam descidas estáveis provenientes da flutuação de valor;

Não aplicável.



h) Montante das dívidas a terceiros apresentadas no balanço consolidado, cobertas por garantias reais prestadas pelas entidades incluídas no perímetro de consolidação, com indicação da respectiva natureza, forma e norma habilitante à sua concessão;

Não existem dívidas a terceiros cobertas por garantias reais.

i) Diferença, quando levada ao activo, entre as importâncias das dívidas a pagar e as correspondentes quantias arrecadadas, quando aplicável;

Não aplicável.

j) Repartição do valor líquido consolidado das vendas e das prestações de serviços, por categorias de actividades:

Conforme mapa anexo - Mapa das vendas e prestações de serviços consolidados

k) Efeitos na determinação do resultado consolidado do exercício resultantes de critérios de valorimetria não previstos no presente manual e decorrentes de amortizações e de provisões extraordinárias efectuadas com vista a obter vantagens fiscais, quer tenham sido feitas durante o exercício ou em exercícios anteriores, bem como informações adicionais quando tal valorimetria tiver influência materialmente relevante nos impostos futuros do conjunto das entidades incluídas no perímetro de consolidação;

Não aplicável.

l) Diferença entre os impostos imputados à demonstração consolidada dos resultados do exercício e dos exercícios anteriores já pagos e a pagar relativamente a esses exercícios, desde que essa diferença seja materialmente relevante para determinação de impostos futuros;

Não aplicável.

m) Indicação global relativamente às entidades incluídas no perímetro de consolidação das remunerações atribuídas aos membros de cada um dos órgãos executivos e de fiscalização pelo desempenho das respectivas funções, bem como dos órgãos deliberativos das entidades de natureza empresarial;

Nota: Ver mapa da relação Nominal dos responsáveis em anexo

n) Indicação dos diplomas legais em que se baseou a reavaliação de imobilizações corpóreas ou de investimentos financeiros, bem como explicitação dos processos de tratamento da inflação adoptados para o cálculo, no caso de utilização de outros métodos de reavaliação;

Não ocorreram reavaliação de imobilizações corpóreas ou de investimentos financeiros.

Durante o ano de 2012, foram inventariados 544 bens, distribuídos por 512 bens móveis e 32 bens imóveis cujo valor total a crescer ao Património Municipal ascendeu, respectivamente, a € 431.655,00 e a € 4.588.336,00.



O Município tem sabido manter o inventário municipal, devidamente actualizado, atendendo aos valores de avaliação efectuada, os quais tinham como referência, o ano de 2010.

o) Elaboração de um quadro discriminativo das reavaliações;

Não ocorreram reavaliações.

p) Indicação e comentário das contas do balanço e da demonstração dos resultados consolidados cujos conteúdos não sejam comparáveis com os do exercício anterior;

Não aplicável.

q) Demonstração consolidada dos resultados financeiros;

Conforme mapa anexo - Demonstração dos resultados financeiros consolidados.

r) Demonstração consolidada dos resultados extraordinários;

Conforme mapa anexo - Demonstração dos resultados extraordinários consolidados.

s) Desdobramento das contas de provisões/ajustamentos acumulados e explicitação dos movimentos ocorridos no exercício;

#### **19.8. INFORMAÇÕES DIVERSAS**

a) Não existem outras informações relevantes exigidas por diplomas legais;

b) Não existem outras informações consideradas relevantes para uma melhor compreensão da situação financeira e dos resultados do conjunto das entidades incluídas no perímetro de consolidação;

c) As entidades integrantes do perímetro de consolidação que aplicam o Sistema de Normalização Contabilística, SNC, asseguraram a conveniente conversão das suas contas para o POCAL.

#### **19.9. LANÇAMENTO DE ANULAÇÃO DOS MOVIMENTOS REALIZADOS ENTRE AS ENTIDADES:**

1. Operações anuladas

Na consolidação de contas foram anulados as seguintes transacções existentes em 2012 entre o Município de Pombal e PMUGEST, EEM:

	Lançamento a débito	Lançamento a crédito
Custos das merc. vendidas e das mat. consumidas:		73.013,47
Fornecimentos e serviços externos		426.115,92
Transferências e sub. Correntes concedidos e		251.779,00





prestações sociais		
Vendas e Prestações de serviços	750.908,39	
<b>Total</b>	<b>750.908,39</b>	<b>750.908,39</b>

## 2. Saldos anulados

Os seguintes saldos finais existentes entre as entidades do perímetro de consolidação foram igualmente anulados, para efeitos da consolidação de contas:

	Lançamento a débito	Lançamento a crédito
Clientes c/c		83.572,57
Utentes c/c		8.923,94
Fornecedores c/c	8.923,94	
Fornecedores c/facturas em recepção e conferencia	48.317,70	
Fornecedores c/ depósitos de garantia	35.254,87	
<b>Total</b>	<b>92.496,51</b>	<b>92.496,51</b>

## 3. Anulação do valor do investimento financeiro

O valor do investimento financeiro registado no Balanço do Município de Pombal, relativamente à sua participação na PMUGEST, EEM, no valor total de € 325.000,00, foi anulado em contrapartida de conta de Património, para efeitos de consolidação de contas.

As reservas legais constituídas nos termos da lei, no valor total de € 16.072,92, foram transferidas para Resultados Transitados.

## 4. Saldos e Fluxos Financeiros entre as Entidades:

Quadro – Fluxo Financeiros entre Municipio de Pombal e PMUGEST- Ano de 2010/2011/2012;

Ano de 2010	879.374,14
Ano de 2011	949.140,48
Ano de 2012	750.908,39

Em 2011, verificou-se um aumento de 7,93 % nos fluxos financeiros entre as entidades que compõem o perímetro de consolidação, tendo em 2012, invertido a situação, com menos 20% relativamente a 2011.



MUNICÍPIO DE POMBAL

MAPA DO ACTIVO BRUTO CONSOLIDADO A 31 DE DEZEMBRO DE 2012

Rubricas	Saldo Inicial	Reavaliação/ ajustamento	Aquisições	Alienações	Transferências e abates	Saldo Final
<b>Bens de Domínio Público:</b>	<b>28.250.681</b>		<b>9.856.232</b>		<b>0</b>	<b>38.106.913</b>
Terrenos e recursos naturais			37.013			37.013
Edifícios	0					0
Outras construções e infra-estruturas	581.560				1.178.997	1.760.557
Bens do património histórico, artístico e cultural	300					300
Outros bens de domínio público						
Imobilizações em curso	27.668.820		9.819.219		-1.178.997	36.309.042
Adiantamentos por conta de bens de domínio público						
<b>Imobilizações Incorpóreas:</b>	<b>17.585</b>					<b>17.585</b>
Despesas de instalação						
Despesas de investigação e desenvolvimento						
Propriedade industrial e outros direitos	2.585					2.585
Trespases	15.000					15.000
Imobilizações em curso						
Adiantamentos por conta de imobilizações incorpóreas						
Diferenças de consolidação						
<b>Imobilizações Corpóreas:</b>	<b>102.592.747</b>	<b>0</b>	<b>3.238.444</b>		<b>-34.505</b>	<b>105.796.686</b>
Terrenos e recursos naturais	16.036.850		294.443			16.331.293
Edifícios e outras construções	67.979.507				3.108.058	71.087.566
Equipamento básico	4.400.961		127.438		-3.823	4.524.576
Equipamento de transporte	3.466.222					3.466.222
Ferramentas e utensílios	0		961			961
Equipamento administrativo	2.642.163		311.679		-29.570	2.924.273
Taras e vasilhame						
Outras imobilizações corpóreas	1.856.584		12.178		-1.111	1.867.651
Imobilizações em curso	6.210.459		2.491.744		-3.108.059	5.594.145
Adiantamentos por conta de imobilizações corpóreas						
<b>Investimentos Financeiros:</b>	<b>317.407</b>			<b>50.000</b>	<b>7</b>	<b>267.400</b>
Partes de capital	317.400			50.000		267.400
Obrigações e títulos de participação						
Empréstimos de financiamento						
Investimentos em imóveis						
Outras aplicações financeiras	7				7	0
Imobilizações em curso						
Adiantamentos por conta de investimentos financeiros						
<b>Total .....</b>	<b>131.178.420</b>	<b>0</b>	<b>13.094.676</b>	<b>50.000</b>	<b>-34.498</b>	<b>144.188.584</b>



MUNICÍPIO DE POMBAL

MAPA DAS AMORTIZAÇÕES CONSOLIDADAS A 31 DE DEZEMBRO DE 2012

Rubricas	Saldo Inicial	Reforço	Regularizações	Saldo Final
<b>Bens de Domínio Público:</b>	<b>58.156</b>	<b>88.028</b>	<b>0</b>	<b>146.183</b>
Terrenos e recursos naturais				
Edifícios				
Outras construções e infra-estruturas	58.156	88.028		146.183
Bens do património histórico, artístico e cultural				
Outros bens de domínio público				
Imobilizações em curso				
Adiantamentos por conta de bens de domínio público				
<b>Imobilizações Incorpóreas:</b>	<b>2.151</b>	<b>434</b>		<b>2.585</b>
Despesas de instalação				
Despesas de investigação e desenvolvimento				
Propriedade industrial e outros direitos	2.151	434		2.585
Trespases				
Imobilizações em curso				
Adiantamentos por conta de imobilizações incorpóreas				
Diferenças de consolidação				
<b>Imobilizações Corpóreas:</b>	<b>8.845.565</b>	<b>2.085.762</b>		<b>10.931.327</b>
Terrenos e recursos naturais				
Edifícios e outras construções	1.688.580	884.514		2.573.094
Equipamento básico	1.986.798	427.438		2.414.235
Equipamento de transporte	2.688.818	194.338		2.883.156
Ferramentas e utensílios	0	131		131
Equipamento administrativo	1.747.112	382.147		2.129.258
Taras e vasilhame	0	0		0
Outras imobilizações corpóreas	734.258	197.194		931.452
Imobilizações em curso				
Adiantamentos por conta de imobilizações corpóreas				
<b>Total .....</b>	<b>8.905.872</b>	<b>2.174.223</b>	<b>0</b>	<b>11.080.095</b>

MUNICÍPIO DE POMBAL

VENDAS E PRESTAÇÕES DE SERVIÇOS CONSOLIDADOS A 31 DE DEZEMBRO DE 2012

	Mercado Interno		Mercado Externo	
	EXERCÍCIOS		EXERCÍCIOS	
	N	N-1	N	N-1
Vendas	1.347.301	1.339.835		
Prestações de Serviços	4.594.948	3.747.518		
Total	5.942.249	5.087.354		



MUNICÍPIO DE POMBAL

DEMONSTRAÇÃO DE RESULTADOS FINANCEIROS CONSOLIDADOS A 31 DE DEZEMBRO DE 2012

CUSTOS E PERDAS	EXERCÍCIOS		PROVEITOS E GANHOS	EXERCÍCIOS	
	N	N-1		N	N-1
681 - JUROS SUPOSTADOS	123.254,37	129.605	781 - JUROS OBTIDOS	15.455,29	15.331
682 - PERDAS EM ENTIDADES PARTICIPADAS			782 - GANHOS EM ENTIDADES PARTICIPADAS	7.411,71	6.286
683 - AMORTIZAÇÕES DE INVESTIMENTOS EM IMÓVEIS			783 - RENDIMENTOS DE IMÓVEIS		
684 - PROVISÕES PARA APLICAÇÕES FINANCEIRAS			784 - RENDIMENTOS DE PARTICIPAÇÕES DE CAPITAL		
685 - DIFERENÇAS DE CÂMBIO DESFAVORÁVEIS			785 - DIFERENÇAS DE CÂMBIO FAVORÁVEIS		
686 - PARTICIP. NA AMORTIZ. DE EMPR. OUTR. ENTIDADES		2.671	786 - DESC. DE PTO. PAGAMENTO OBTIDOS		
687 - PERDAS NA ALIENAÇÃO DE APLIC. DE TESOURARIA			787 - GANHOS NA ALIEN. APLIC. TESOURARIA		
688 - OUTROS CUSTOS E PERDAS FINANCEIRAS	10.450,40	34.405	788 - OUTROS PROV. E GANHOS FINANCEIROS		299
<b>RESULTADOS FINANCEIROS</b>	<b>-110.838,00</b>	<b>-144.765</b>			
	22.867	21.916		22.867	21.916

MUNICÍPIO DE POMBAL

DEMONSTRAÇÃO DE RESULTADOS EXTRAORDINARIOS CONSOLIDADOS A 31 DE DEZEMBRO DE 2012

CUSTOS E PERDAS	EXERCÍCIOS		PROVEITOS E GANHOS	EXERCÍCIOS	
	N	N-1		N	N-1
691 - TRANSFERÊNCIAS DE CAPITAL CONCEDIDAS	2.580.639,38	1.989.675,37	791 - RESTITUIÇÃO DE IMPOSTOS		
692 - DÍVIDAS INCOBRÁVEIS		12030,25	792 - RECUPERAÇÃO DE DÍVIDAS		
693 - PERDAS EM EXISTÊNCIAS	3.656,53	10.291,64	793 - GANHOS EM EXISTÊNCIAS	14.393,00	1160,44
694 - PERDAS EM IMOBILIZAÇÕES	4662,09		794 - GANHOS IMOBILIZAÇÕES	111.185,90	83.757,20
695 - MULTAS E PENALIDADES			795 - BENEFÍCIOS PENAL. CONTRATUAIS	75.971,37	66.735,21
696 - AUMENTOS AMORTIZ. PROVISÕES			796 - REDUÇÕES AMORT. PROVISÕES	118.133,89	
697 - CORRECÇÕES REL. EXERC. ANTERIORES			797 - CORRECÇÕES RELAT. EXERC. ANTERIORES	248.385,02	315.572,03
698 - OUTROS CUSTOS E PERDAS EXTRAORDINÁRIOS	5.131,09	104.831,20	798 - OUTROS PROV. GANHOS EXTRAORDINÁRIOS	346.387,05	432.154,15
<b>RESULTADOS EXTRAORDINARIOS</b>	<b>-1.679.633,00</b>	<b>-1.217.449,43</b>			
Total . . . . .	914.456	899.379	Total . . . . .	914.456	899.379

MUNICÍPIO DE POMBAL

DESDOBRAMENTO DAS CONTAS DE PROVISÕES / AJUSTAMENTOS CONSOLIDADOS

ANO 2012

Código das Contas		Saldo Inicial	Aumento	Redução	Saldo Final
19	Provisões para aplicação de tesouraria				
291	Provisões para cobranças duvidosas	988.219,15	707.089,06	108.645,89	1.586.662,32
292	Provisões para riscos e encargos	780.390,39	333.665,60	536.452,01	577.603,98
39	Provisões para depreciação de existências				
49	Provisões para investimentos financeiros				
	Total ...	1.768.609,54	1.040.754,66	645.097,90	2.164.266,30



## **DOCUMENTOS DE PRESTAÇÃO DE CONTAS DA GERÊNCIA DO ANO FINANCEIRO DE 2012**

### **ENCERRAMENTO**

Os presentes DOCUMENTOS DE PRESTAÇÃO DE CONTAS DA GERÊNCIA DO ANO FINANCEIRO DE 2012, que se contêm em 229 páginas, que antecedem e incluem esta, devidamente numeradas, foi aprovado em reunião ordinária da Câmara Municipal de Pombal, realizada em 22 de Abril de 2013.

**O Presidente,**

\_\_\_\_\_  
(Narciso Ferreira Mota, Eng.º)

**Os Vereadores:**

\_\_\_\_\_  
(Luís Diogo de Paiva Morão Alves Mateus, Dr.)

\_\_\_\_\_  
(Ana Cristina Jorge Gonçalves, Dr.ª)

\_\_\_\_\_  
(Fernando Manuel Pinto Parreira, Dr.)

\_\_\_\_\_  
(Michäel da Mota António, Dr.)

\_\_\_\_\_  
(Paula Cristina Lopes Dias Silva, Dr.ª)

\_\_\_\_\_  
(Pedro Alexandre A. F. Pimpão Santos, Dr.)

\_\_\_\_\_  
(Adelino Gonçalves Mendes, Dr.)

\_\_\_\_\_  
(Carlos António Gameiro Lopes, Dr.)

### **TERMO DE APROVAÇÃO FINAL**

Os presentes DOCUMENTOS DE PRESTAÇÃO DE CONTAS DA GERÊNCIA DO ANO FINANCEIRO DE 2012, que antecedem e se contêm em 229 páginas, incluindo esta, devidamente numeradas, mereceram aprovação da Assembleia Municipal de Pombal, em sua sessão ordinária do dia 30 de Abril de 2013.

**O Presidente,**

\_\_\_\_\_  
(José Alves Grilo Gonçalves, Dr.)

**O 1.º Secretário,**

**O 2.º Secretário,**

\_\_\_\_\_  
(Carlos Alberto Ferreira da Silva)

\_\_\_\_\_  
(Teresa Maria Rodrigues Guapo, Dra.)