

REVISÃO	ALTERAÇÕES	DATA

<table border="1"> <tr> <td>Projetou:</td> <td>RF</td> <td>Rubrica</td> <td> </td> </tr> <tr> <td>Desenhou:</td> <td>RF</td> <td> </td> <td> </td> </tr> <tr> <td>Verificou:</td> <td>MC</td> <td> </td> <td> </td> </tr> <tr> <td>Responsável:</td> <td>JC</td> <td> </td> <td> </td> </tr> </table>	Projetou:	RF	Rubrica		Desenhou:	RF			Verificou:	MC			Responsável:	JC			<p>Requerente: CÂMARA MUNICIPAL DE POMBAL</p> <p>Nome da Obra: BENEFICIAÇÃO DAS INSTALAÇÕES DA CASA VARELA</p> <p>Local da Obra: POMBAL</p> <p>Designação: PROJETO DE ARQUITETURA PROJETO BASE PLANTA IMPLANTAÇÃO - PROPOSTO</p>	<p>CENTRAL PROJECTOS Consultores de Projeto</p> <p>Rua Brigadeiro Correia Cardoso, 340, R/C, Dº 3000-084, COIMBRA Tel: 238 712988 Fax 238 716976 E-mail: geral@centralprojectos.pt Site: www.centralprojectos.pt</p> <table border="1"> <tr> <td>Nº Projeto</td> <td>Fase</td> <td>Esp.</td> <td>Bloco</td> <td>Tipo</td> </tr> <tr> <td>P925</td> <td>EX1</td> <td>ARO</td> <td>000</td> <td>PCA</td> </tr> </table> <p>Revisão: Folha: 1.29</p> <p>Substitui: </p>	Nº Projeto	Fase	Esp.	Bloco	Tipo	P925	EX1	ARO	000	PCA
Projetou:	RF	Rubrica																										
Desenhou:	RF																											
Verificou:	MC																											
Responsável:	JC																											
Nº Projeto	Fase	Esp.	Bloco	Tipo																								
P925	EX1	ARO	000	PCA																								

Este projeto é propriedade dos seus autores e não pode ser utilizado, total ou parcialmente, sem autorização dos mesmos, ou através do Código de Direito de Autor e dos Direitos Conexos (D.L. n.º 175/2001, de 14 de março)

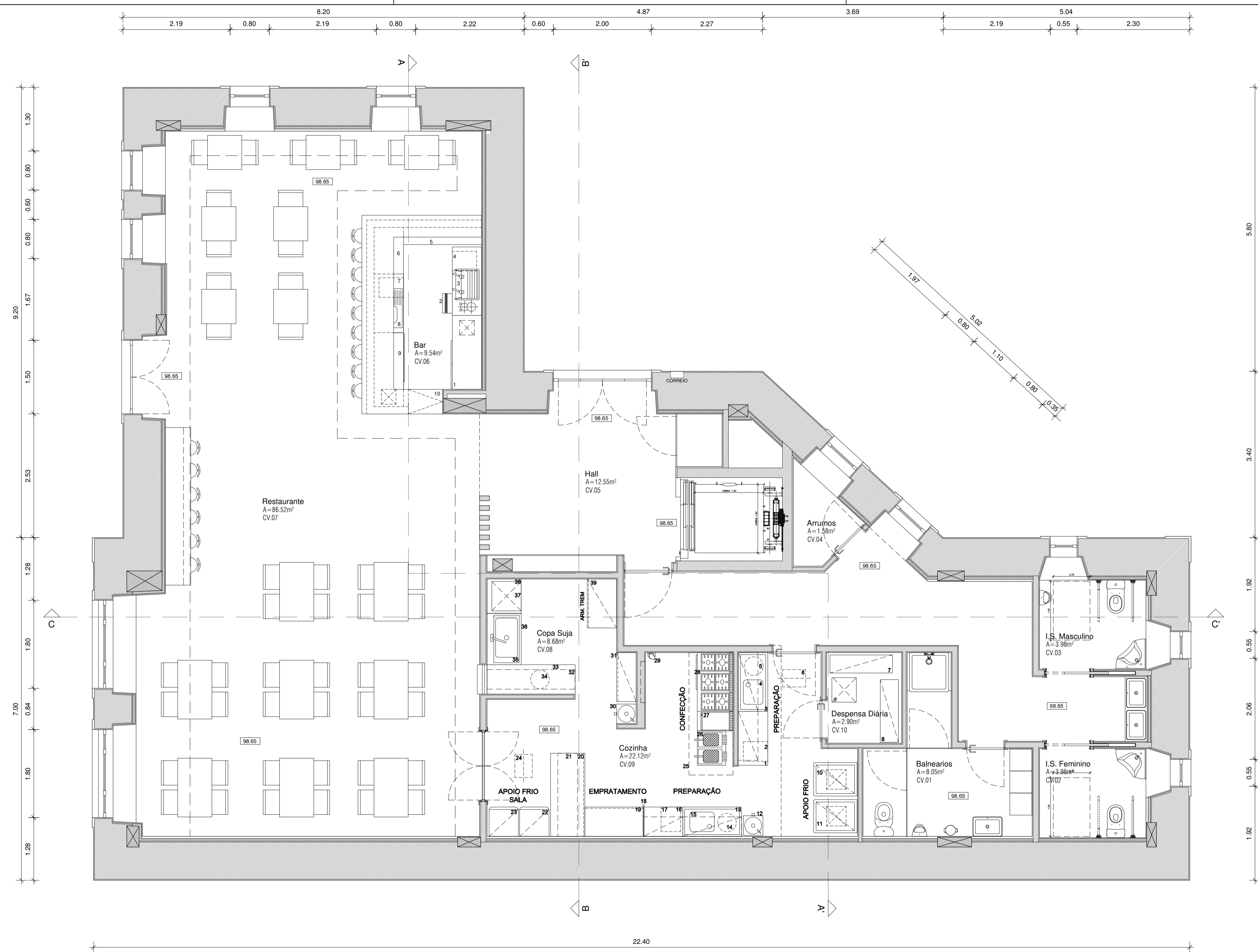

LEGENDA EQUIPAMENTOS COZINHA

1. ARMÁRIO PARIETAL INOX C/ PORTAS.
2. MESA INOX C/ GAVETAS.
3. ARMÁRIO PARIETAL INOX C/ PORTAS.
4. BANCADA INOX C/ CUBA.
5. RECIPIENTE INOX P/ DETRITOS.
6. ELECTROCOLADOR DE INSECTOS.
7. ESTANTE.
8. ESTANTE.
9. ESTRADO PLÁSTICO P/ SACARIA.
10. ARMÁRIO FRIGORÍFICO INOX (TN).
11. ARMÁRIO FRIGORÍFICO INOX (BT).
12. LAVA-MÃOS INOX.
13. ARMÁRIO PARIETAL INOX C/ PORTAS.
14. RECIPIENTE INOX P/ DETRITOS.
15. BANCADA INOX C/ CUBA.
16. ARMÁRIO PARIETAL INOX C/ PORTAS.
17. MESA INOX C/ GAVETAS.
18. SEPARAÇÃO DE ZONAS INOX.
19. MESA ARMÁRIO INOX C/ PORTAS.
20. MESA ARMÁRIO INOX C/ PORTAS.
21. PRATELEIRA CENTRAL INOX.
22. ARMÁRIO FRIGORÍFICO EXPOSITOR (TN).
23. ARMÁRIO FRIGORÍFICO EXPOSITOR (TN).
24. ELECTROCOLADOR DE INSECTOS.
25. APANHA FUMOS PARIETAL INOX.
26. FRITADEIRA.
27. GRELHADOR.
28. FOGÃO C/ FORNO.
29. TRITURADOR.
30. LAVA-MÃOS INOX.
31. ARMÁRIO INOX C/ PORTAS.
32. PRATELEIRA CENTRAL INOX.
33. MESA INOX.
34. RECIPIENTE INOX P/ DETRITOS.
35. CHUVEIRO DE ALTA PRESSÃO.
36. BANCADA INOX C/ CUBA.
37. MÁQUINA DE LAVAR LOUÇA.
38. MESA INOX.
39. ARMÁRIO INOX C/ PORTAS.

LEGENDA EQUIPAMENTOS BAR

1. BANCADA REFRIGERADA INOX (TN).
2. MESA INOX C/ TULHA.
3. MÓDULO E MÁQUINA DE CAFÉ.
4. MÁQUINA DE GELO.
5. MESA INOX.
6. MESA INOX.
7. MÁQUINA DE LAVAR LOUÇA.
8. BANCADA INOX C/ CUBA E ESCORREDOURO.
9. BANCADA REFRIGERADA INOX (TN).
10. TAMPO/BALCÃO

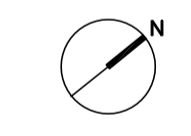

REVISÃO	ALTERAÇÕES	DATA

Requerente:	CÂMARA MUNICIPAL DE POMBAL
Nome da Obra:	BENEFICIAÇÃO DAS INSTALAÇÕES DA CASA VARELA
Local da Obra:	POMBAL
Designação:	PROJECTO DE ARQUITECTURA PROJECTO BASE PLANTA CAVE - PROPOSTO
Projeto:	RF
Desenho:	RF
Verificou:	MC
Responsável:	JC
Fase do Projeto:	EXECUÇÃO
Data:	MAIO 2016
Escala:	1:50

Rua Brigadeiro Correia Cardoso, 340, R/C, Dº 1 3000-084, COIMBRA Tel: 239 712998 Fax 239 716976 E-mail: geral@centralprojectos.pt Site: www.centralprojectos.pt				
Nº Projeto	Fase	Esp.	Bloco	Tipo
P925	EX1	ARQ	000	PCA
Revisão:	Folha:	1.30		
Substitui:				

Este projeto é propriedade dos seus autores e não pode ser utilizado, total ou parcialmente, sem autorização dos mesmos, no âmbito do Código de Ética e dos Deveres profissionais (Art. 1.º e 4.º do Estatuto da Ordem dos Arquitectos).

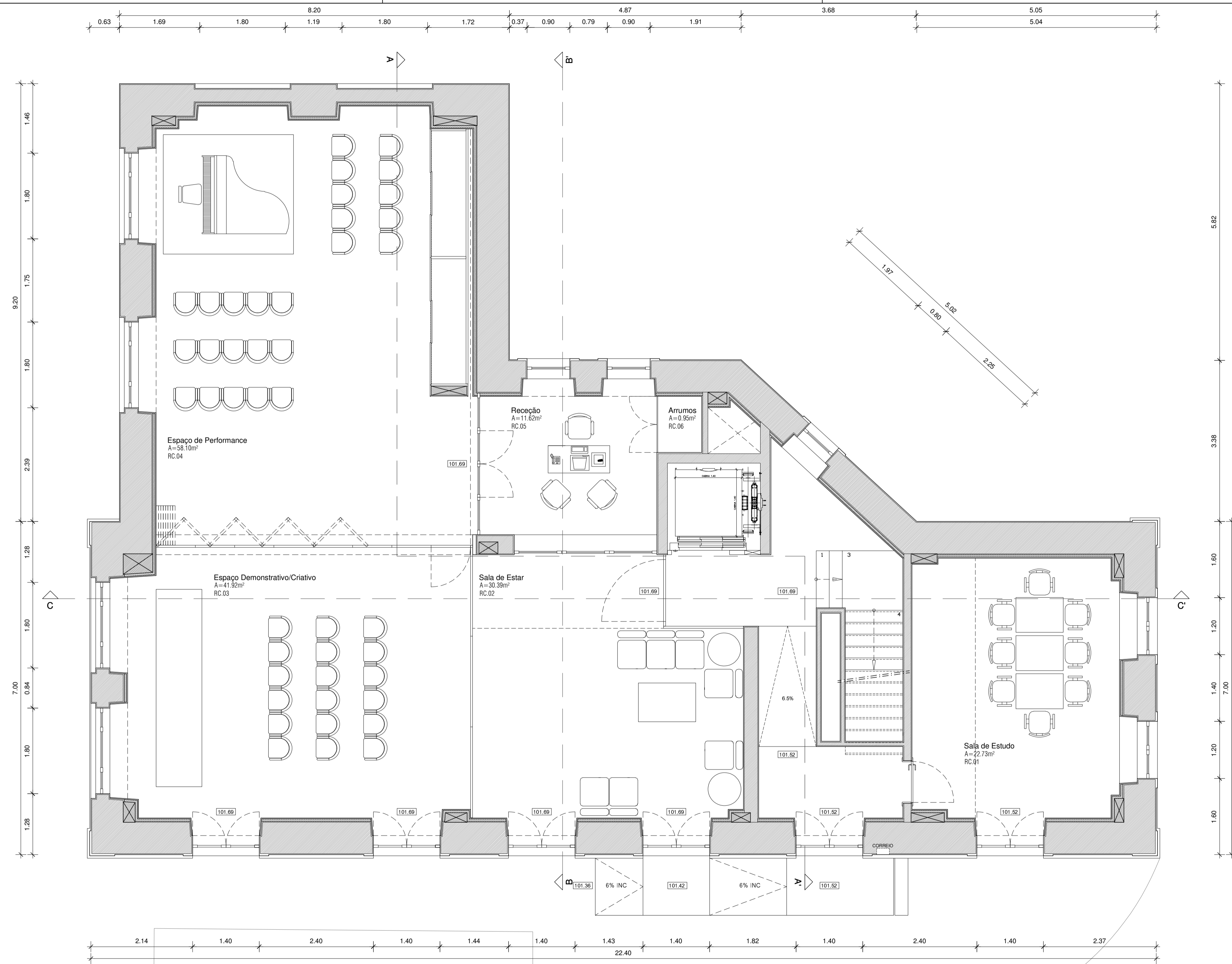

REVISÃO	ALTERAÇÕES	DATA

Nome: RF Rubrica:	Requerente: CÂMARA MUNICIPAL DE POMBAL Nome da Obra: BENEFICIAÇÃO DAS INSTALAÇÕES DA CASA VARELA
Desenhou: RF Verificou: MC	Local da Obra: POMBAL
Responsável: JC	Designação: PROJECTO DE ARQUITECTURA PROJECTO BASE PLANTA R1 CHÃO - PROPOSTO
Fase do Projeto: EXECUÇÃO	N.º Projeto: P925 Fase: EX1 Escala: ARQ Bloco: 000 Tipo: PCA
Data: MAIO 2016	Revisão: Folha: 1.31
Escalas: 1:50	Substitui:

Este projeto é propriedade dos seus autores e não pode ser utilizado, total ou parcialmente, sem a autorização dos mesmos, ou do IGP do Município de Pombal e dos Serviços Cívicos (S.C.) de Pombal.

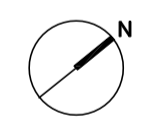
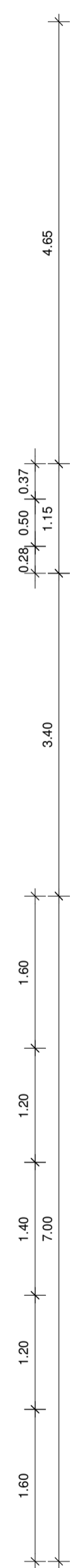
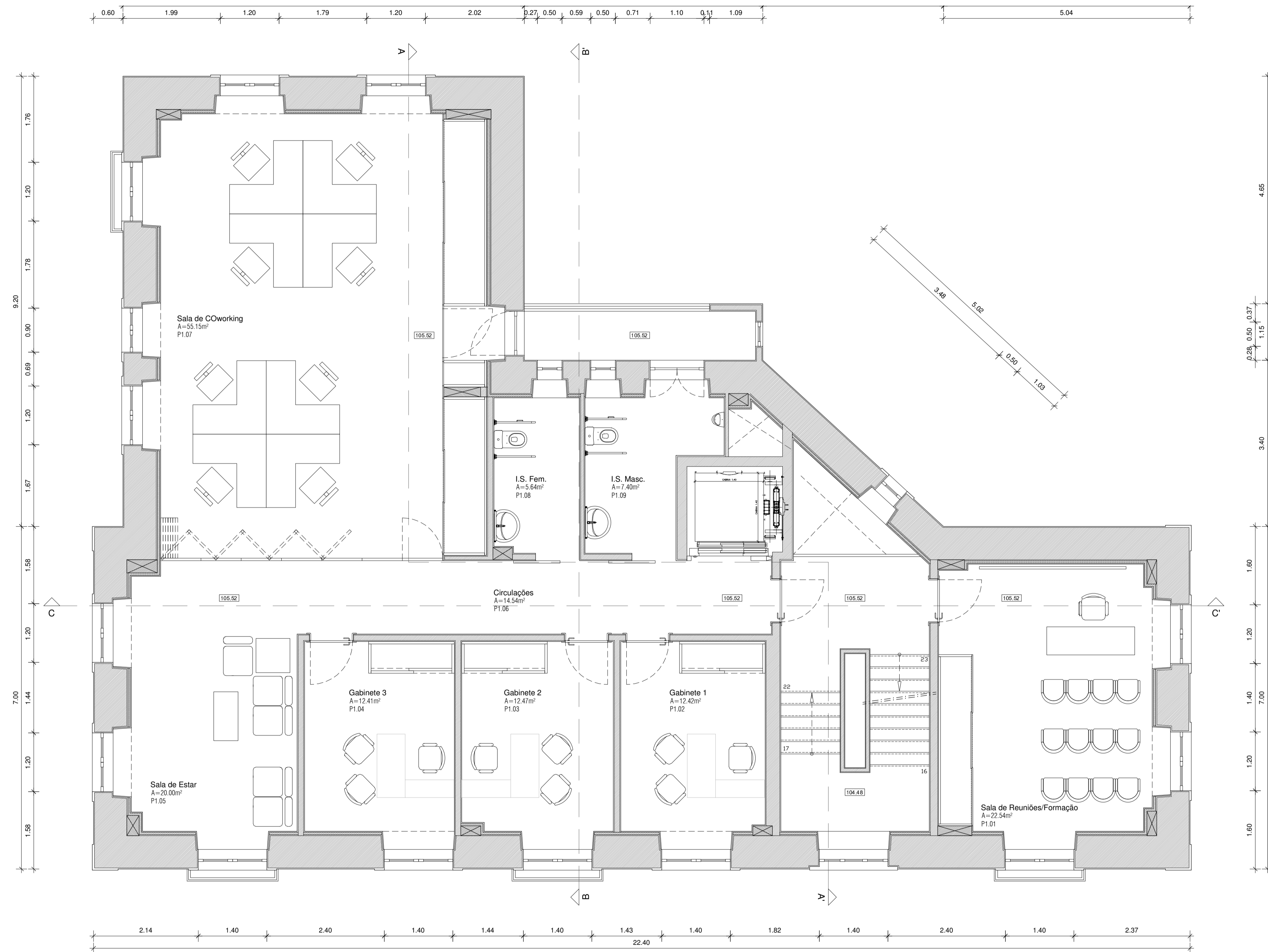

REVISÃO	ALTERAÇÕES	DATA

Nome: RF Rubrica:	Requerente: CÂMARA MUNICIPAL DE POMBAL Nome da Obra: BENEFICIAÇÃO DAS INSTALAÇÕES DA CASA VARELA	Rua Brigadeiro Correia Cardoso, 340, R/C, Dn° 1, 3000-084, COIMBRA Tel: 239 712998 Fax: 239 716976 E-mail: geral@centralprojectos.pt Site: www.centralprojectos.pt
Verificou: MC Responsável: JC	Local da Obra: POMBAL	
Fase do Projeto: EXECUÇÃO	Designação: PROJETO DE ARQUITETURA PROJETO BASE PLANTA PISO 1 - PROPOSTO	Nº Projeto: P925 Fase: EX1 Esp.: ARQ Bloco: 000 Tipo: PCA
Data: MAIO 2016 Escalas: 1:50	Revisão: Folha: 1.32	Substitui:

Este projeto é propriedade dos seus autores e não pode ser utilizado, total ou parcialmente, sem autorização dos mesmos, sob o regime do Código de Defesa do Autor e dos Direitos Conexos (Dec. Lei n.º 41/84, de 14 de março)

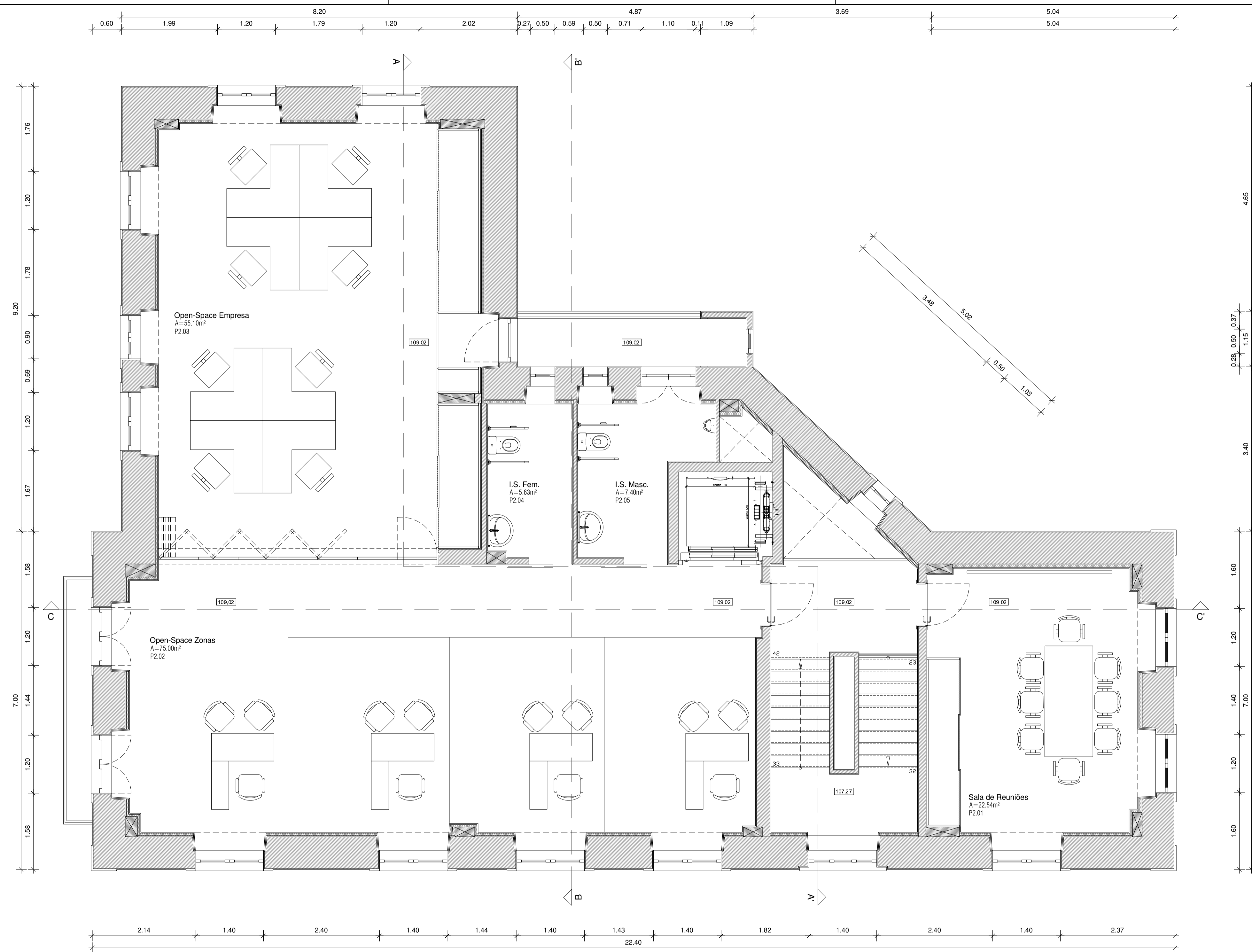

REVISÃO	ALTERAÇÕES	DATA

Nome: RF Rubrica: RF Verificou: MC Responsável: JC	Requerente: CÂMARA MUNICIPAL DE POMBAL Nome da Obra: BENEFICIAÇÃO DAS INSTALAÇÕES DA CASA VARELA Local da Obra: POMBAL Nº Projeto: P925 Fase: EX1 Esp.: ARQ Bloco: 000 Tipo: PCA	Consultores de Projeto Rua Brigadeiro Correia Cardoso, 340, R/C, D.º 3000-084, COIMBRA Tel: 239 712998 Fax 239 716976 E-mail: geral@centralprojectos.pt Site: www.centralprojectos.pt
Fase do Projeto: EXECUÇÃO Data: MAIO 2016 Escalas: 1:50	Designação: PROJETO DE ARQUITETURA PROJETO BASE PLANTA PISO 2 - PROPOSTO	Revisão: Folha: 1.33 Substitui:

Este projeto é propriedade dos seus autores e não pode ser utilizado, total ou parcialmente, sem autorização dos mesmos, na forma do Código de Defesa do Autor e dos Direitos Conexos (Lei n.º 47/82, de 14 de março)

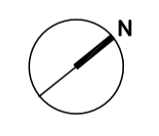
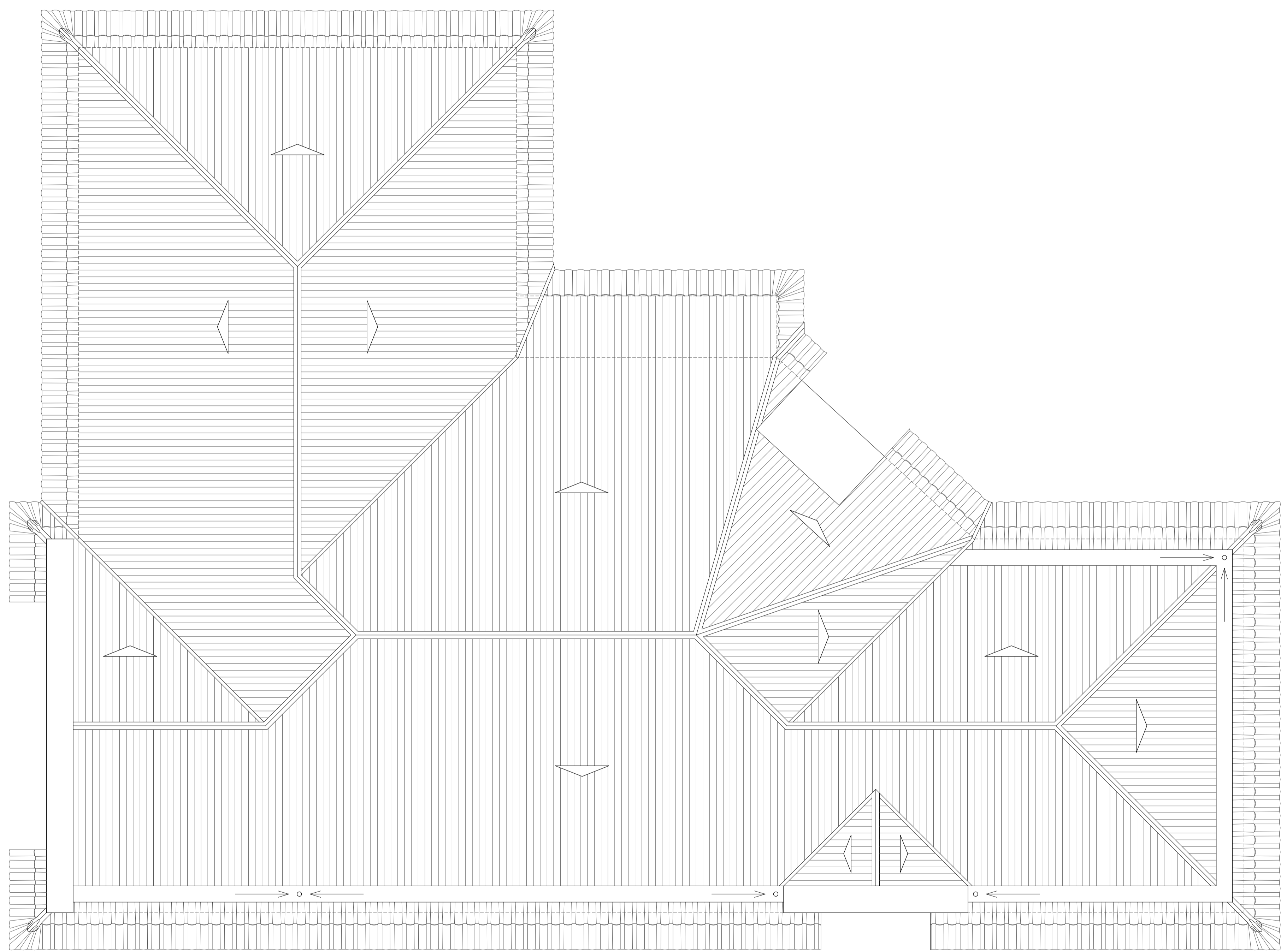

REVISÃO	ALTERAÇÕES	DATA

Nome: RF Rubrica:	Requerente: CÂMARA MUNICIPAL DE POMBAL Nome da Obra: BENEFICIAÇÃO DAS INSTALAÇÕES DA CASA VARELA	 Consultores de Projeto Rua Brigadeiro Correia Cardoso, 340, R/C, Dº 3000-084, COIMBRA Tel: 238 712998 Fax 238 716976 E-mail: geral@centralprojectos.pt Site: www.centralprojectos.pt
Verificou: MC Responsável: JC	Local da Obra: POMBAL	
Fase do Projeto: EXECUÇÃO	Designação: PROJETO DE ARQUITETURA PROJETO BASE PLANTA COBERTURA - PROPOSTO	Nº Projeto Fase Esp. Bloco Tipo P925 EX1 ARQ 000 PCA
Data: MAIO 2016	Escalas: 1:50	Revisão: Folha: 1.35 Substitui:

Este projeto é propriedade dos seus autores e não pode ser utilizado, total ou parcialmente, sem autorização dos mesmos, no âmbito do Código de Ética de Autor e dos Direitos Conexos (Dec. Lei n.º 41/82, de 14 de março)

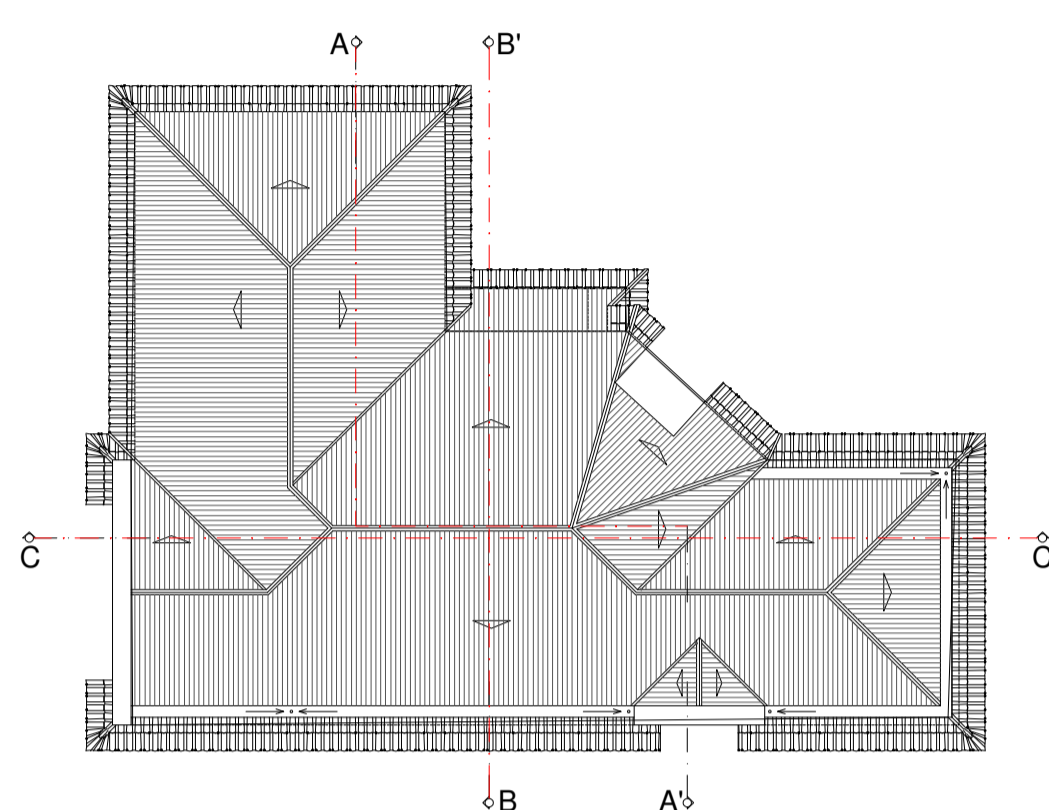
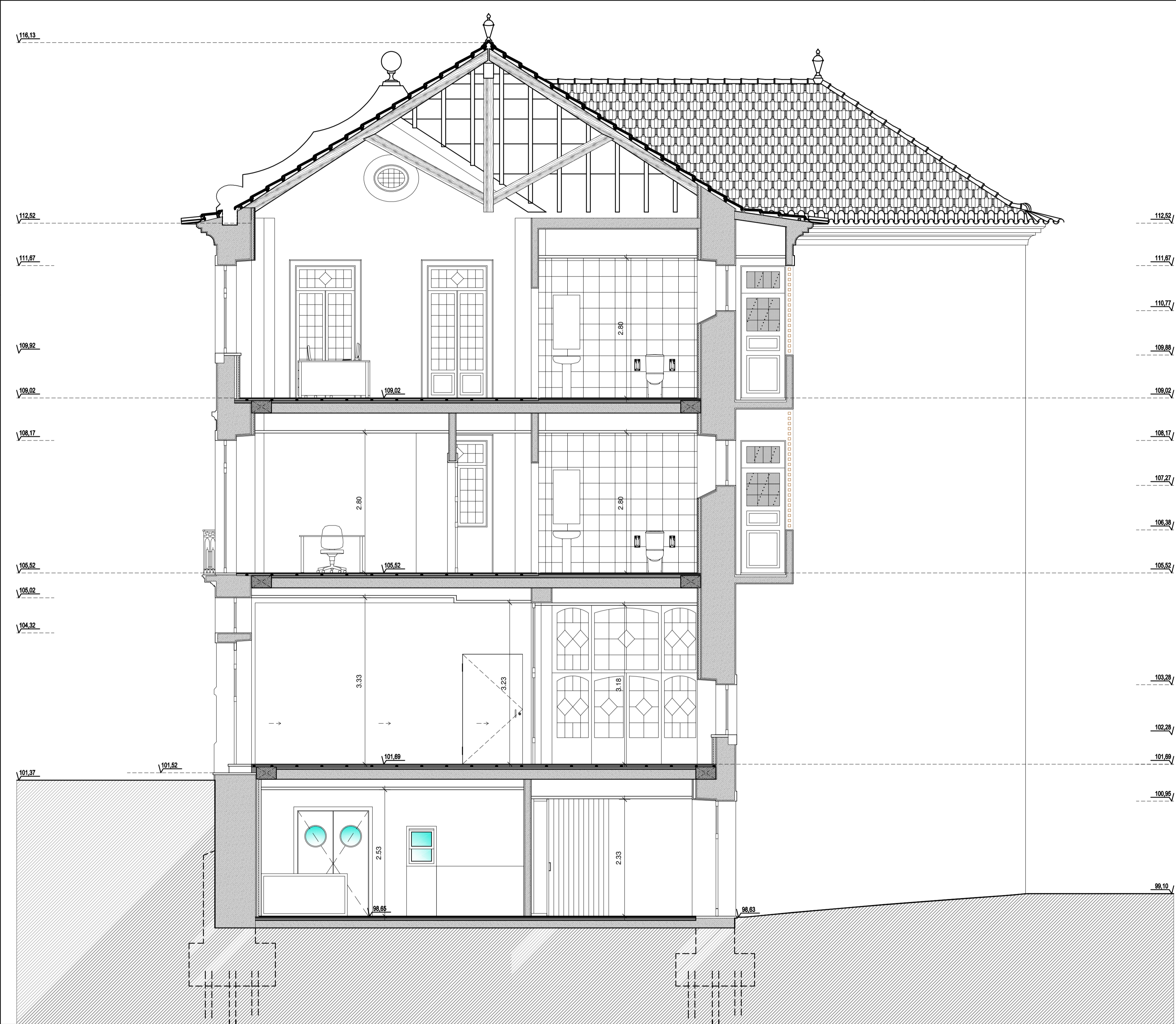

LEGENDA
 ———— PERFIL EXISTENTE

REVISÃO	ALTERAÇÕES	DATA

Projetor:	Nome	Rubrica	Requerente:	CÂMARA MUNICIPAL DE POMBAL			
Desenhou:	RF		Nome da Obra:	BENEFICIAÇÃO DAS INSTALAÇÕES DA CASA VARELA			
Verificou:	MC		Local da Obra:	POMBAL			
Responsável:	JC		Nº Projeto	Fase	Esp.	Bloco	Tipo
Fase do Projeto:	EXECUÇÃO		P925	EX1	ARQ	000	PCA
Data:	MAIO 2016		Designação:	PROJECTO DE ARQUITETURA	Revisão:	Folha:	1.37
Escala:	1:50		PROJECTO BASE	Substitui:			
			CORTE B-B - PROPOSTO				

Este projeto é propriedade dos seus autores e não pode ser utilizado, total ou parcialmente, sem autorização dos mesmos, ou através do Código de Defesa do Autor e dos Direitos Conexos (Lei n.º 47/96, de 14 de março)

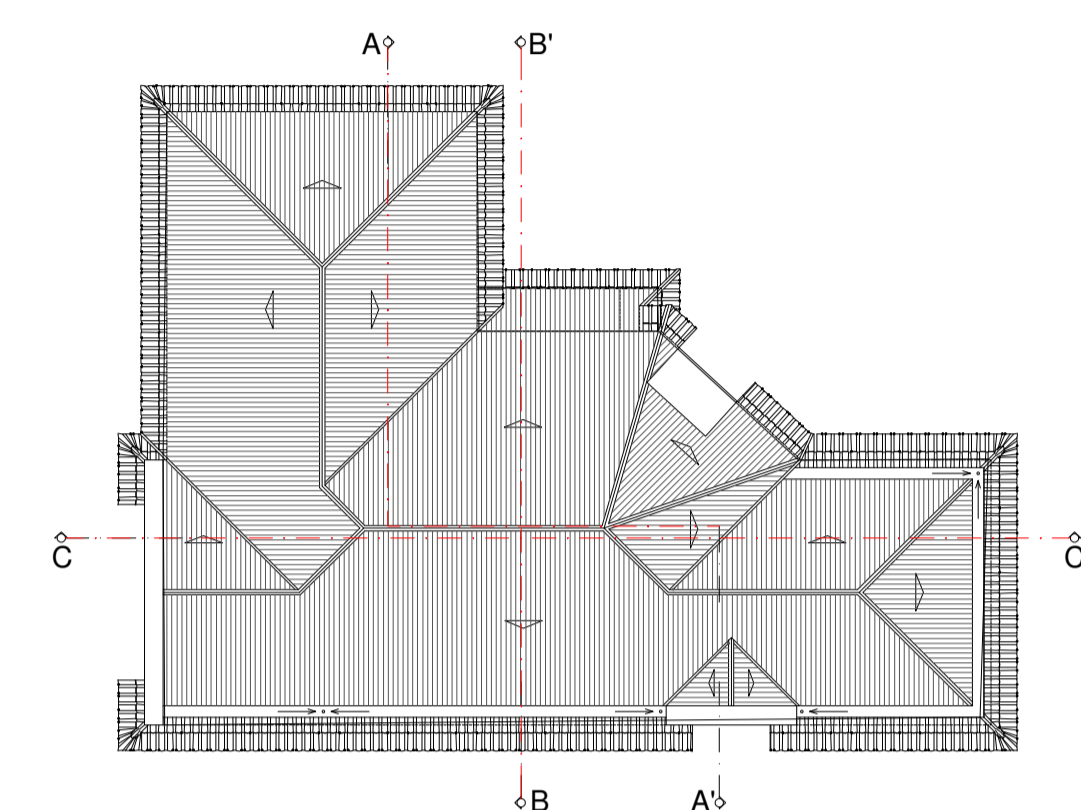

LEGENDA
 ——— PERFIL EXISTENTE

REVISÃO	ALTERAÇÕES	DATA

Nome: RF Rubrica: RF	Requerente: CÂMARA MUNICIPAL DE POMBAL Nome da Obra: BENEFICIAÇÃO DAS INSTALAÇÕES DA CASA VARELA	 Consultores de Projeto Rua Brigadeiro Correia Cardoso, 340, R/C, Dº 3000-084, COIMBRA Tel: 239 712998 Fax: 239 716976 E-mail: geral@centralprojectos.pt Site: www.centralprojectos.pt
Verificou: MC Responsável: JC	Local da Obra: POMBAL	
Fase do Projeto: EXECUÇÃO	Designação: PROJETO DE ARQUITETURA PROJETO BASE CORTE C-C' - PROPOSTO	Nº Projeto: P925 Fase: EX1 Esp.: ARQ Bloco: 000 Tipo: PCA
Data: MAIO 2016 Escalas: 1:50	Revisão: Folha: 1.38 Substitui:	Este projeto é propriedade dos seus autores e não pode ser utilizado, total ou parcialmente, sem autorização dos mesmos, na forma do Código de Defesa do Autor e dos Direitos Conexos (D.L. n.º 175/88, de 14 de março)



- MATERIAIS E ACABAMENTOS**
- 1 - COBERTURA EM TELHA MARSELHA E BEIRADO COM TELHA DECORATIVA DO TIPO DE CANUDO PINTADA DE COR VERDE
 - 2 - REBOCO MINERAL DE REGULARIZAÇÃO DE COR BRANCO TIPO "WEBER. REV TRADITION 2009 03"
 - 3 - REBOCO MINERAL DE REGULARIZAÇÃO TIPO "WEBER. REV TRADITION 2009 03" DE COR CO CATALOGO DA "WEBER - TUIJOLO 009"
 - 4 - CAIXILHARIA EM ALUMÍNIO LACADO NA COR VERDE
 - 5 - GRADEAMENTOS EM FERRO METALIZADO NA COR VERDE
 - 6 - PORTAS E PORTÕES EM MADEIRA COM ACABAMENTO DE VERNIZ COLORIDO ACETINADO
 - 7 - GUARNIÇÃO, SOLEIRAS E PEITORIS EM PEDRA DE CALCÁREO
 - 8 - REVESTIMENTO EM AZULEJO DECORATIVO
 - 9 - REVESTIMENTO EM PEDRA TALHADA A GROSSO
 - 10 - SOCO REVESTIDO A PEDRA BUIJADADA A PICO FINO
 - 11 - RIPADO EM MADEIRA TRATADA E PINTADA NA COR VERDE

LEGENDA
 ———— PERFIL EXISTENTE

REVISÃO	ALTERAÇÕES	DATA

Projetou:	RF	Requerente:	CÂMARA MUNICIPAL DE POMBAL			
Desenhou:	RF	Nome da Obra:	BENEFICIAÇÃO DAS INSTALAÇÕES DA CASA VARELA			
Verificou:	MC	Local da Obra:	POMBAL			
Responsável:	JC	Nº Projeto	Fase	Esp.	Bloco	Tipo
Fase do Projeto:	EXECUÇÃO	P925	EX1	ARQ	000	PCA
Data:	MAIO 2016	Designação:	PROJECTO DE ARQUITETURA			
Escalas:	1:50	PROJECTO BASE	ALÇADO PRINCIPAL - PROPOSTO			

Rua Brigadeiro Correia Cardoso, 340, R/C, Dº 3000-084, COIMBRA Tel: 239 712998 Fax: 239 716976 E-mail: geral@centralprojectos.pt Site: www.centralprojectos.pt	
Revisão:	Folha: 1.39
Substitui:	

NCIPAL

Este projeto é propriedade dos seus autores e não pode ser utilizado, total ou parcialmente, sem autorização dos mesmos, no âmbito do Código de Ética de Arquitetos e dos Deontologos (Dec. Lei n.º 41/82, de 14 de março)



- MATERIAIS E ACABAMENTOS**
- 1 - COBERTURA EM TELHA MARSELHA E BEIRADO COM TELHA DECORATIVA DO TIPO DE CANUDO PINTADA DE COR VERDE
 - 2 - REBOCO MINERAL DE REGULARIZAÇÃO DE COR BRANCO TIPO "WEBER. REV TRADITION 2009 03"
 - 3 - REBOCO MINERAL DE REGULARIZAÇÃO TIPO "WEBER. REV TRADITION 2009 03" DE COR CO CATÁLOGO DA "WEBER - TUIJOLO 009"
 - 4 - CAIXILHARIA EM ALUMÍNIO LACADO NA COR VERDE
 - 5 - GRADEAMENTOS EM FERRO METALIZADO NA COR VERDE
 - 6 - PORTAS E PORTÕES EM MADEIRA COM ACABAMENTO DE VERNIZ COLORIDO ACETINADO
 - 7 - GUARNIÇÃO, SOLEIRAS E PEITORIS EM PEDRA DE CALCÁREO
 - 8 - REVESTIMENTO EM AZULEJO DECORATIVO
 - 9 - REVESTIMENTO EM PEDRA TALHADA A GROSSO
 - 10 - SOCO REVESTIDO A PEDRA BUIJADADA A PICO FINO
 - 11 - RIPADO EM MADEIRA TRATADA E PINTADA NA COR VERDE

LEGENDA

— PERFIL EXISTENTE

REVISÃO	ALTERAÇÕES	DATA

Nome: RF Rubrica:	Requerente: CÂMARA MUNICIPAL DE POMBAL Nome da Obra: BENEFICIAÇÃO DAS INSTALAÇÕES DA CASA VARELA	Rua Brigadeiro Correia Cardoso, 340, R/C, D* 3000-084, COIMBRA Tel: 238 712998 Fax: 238 716976 E-mail: geral@centralprojectos.pt Site: www.centralprojectos.pt
Verificou: MC Responsável: JC	Local da Obra: POMBAL	
Fase do Projeto: EXECUÇÃO	Designação: PROJETO DE ARQUITETURA PROJETO BASE ALÇADO POSTERIOR - PROPOSTO	Nº Projeto Fase Esp. Bloco Tipo P925 EX1 ARQ 000 PCA
Data: MAIO 2016 Escalas: 1:50	Revisão: Folha: 1.40 Substitui:	Este projeto é propriedade dos seus autores e não pode ser utilizado, total ou parcialmente, sem autorização dos mesmos, no âmbito do Código de Ética de Autor e dos Direitos Conexos (Dec. Lei n.º 41/82, de 14 de março)

OR

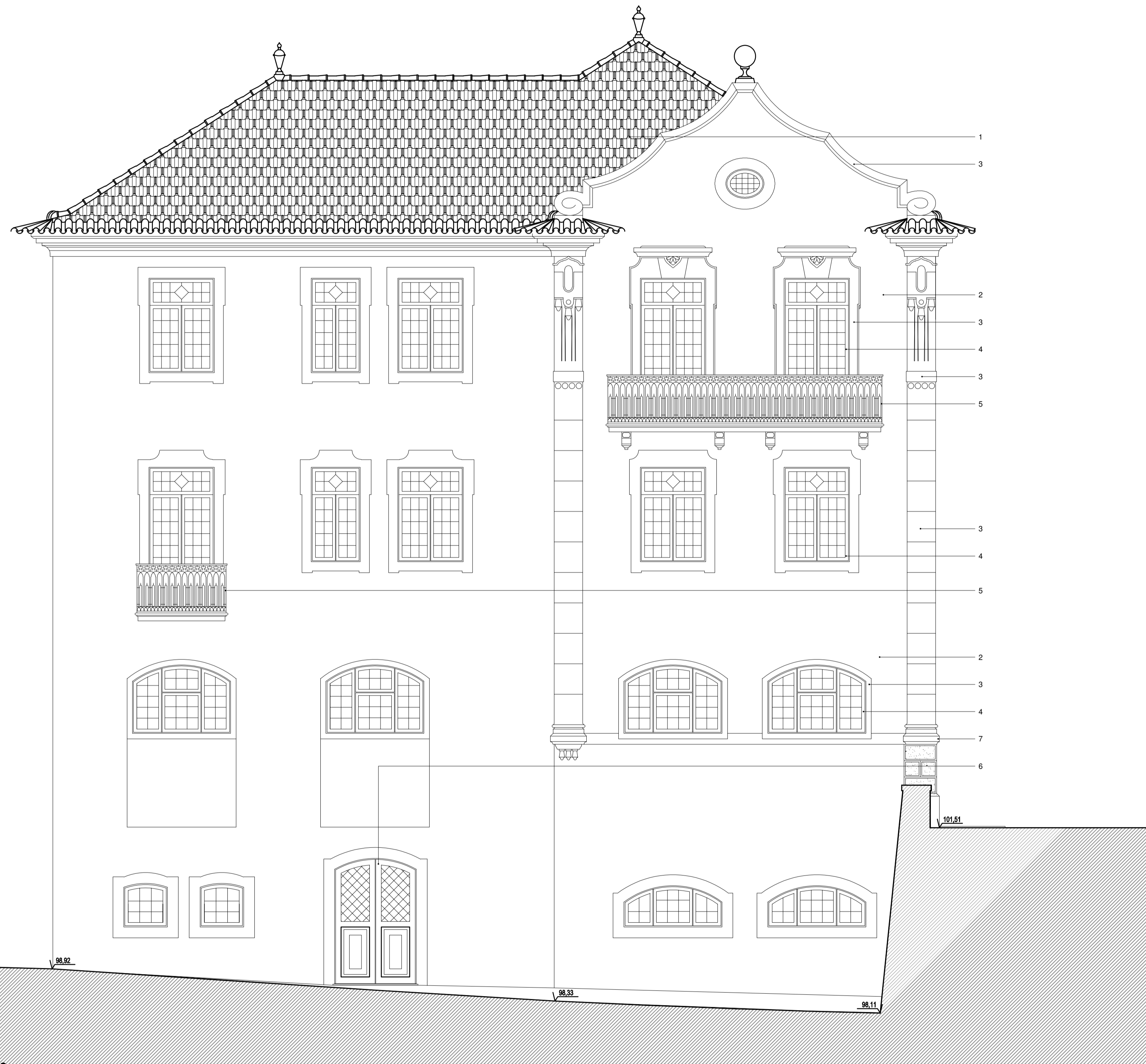

- MATERIAIS E ACABAMENTOS**
- 1 - COBERTURA EM TELHA MARSELHA E BEIRADO COM TELHA DECORATIVA DO TIPO DE CANUDO PINTADAA DE COR VERDE
 - 2 - REBOCO MINERAL DE REGULARIZAÇÃO DE COR BRANCO TIPO "WEBER. REV TRADITION 2009 03"
 - 3 - REBOCO MINERAL DE REGULARIZAÇÃO TIPO "WEBER. REV TRADITION 2009 03" DE COR CO CATALOGO DA "WEBER - TUILO 009"
 - 4 - CAIXILHARIA EM ALUMÍNIO LACADO NA COR VERDE
 - 5 - GRADEAMENTOS EM FERRO METALIZADO NA COR VERDE
 - 6 - PORTAS E PORTÕES EM MADEIRA COM ACABAMENTO DE VERNIZ COLORIDO ACETINADO
 - 7 - GUARNIÇÃO, SOLEIRAS E PEITORIS EM PEDRA DE CALCÁREO
 - 8 - REVESTIMENTO EM AZULEJO DECORATIVO
 - 9 - REVESTIMENTO EM PEDRA TALHADA A GROSSO
 - 10 - SOCO REVESTIDO A PEDRA BUIJADADA A PICO FINO
 - 11 - RIPADO EM MADEIRA TRATADA E PINTADA NA COR VERDE

LEGENDA
 ———— PERFIL EXISTENTE

REVISÃO	ALTERAÇÕES	DATA

Projetou:	RF	Requerente:	CÂMARA MUNICIPAL DE POMBAL
Desenhou:	RF	Nome da Obra:	BENEFICIAÇÃO DAS INSTALAÇÕES DA CASA VARELA
Verificou:	MC	Local da Obra:	POMBAL
Responsável:	JC	Nº Projeto	
Fase do Projeto:	EXECUÇÃO	Fase	
Data:	MAIO 2016	Esp.	
Escalas:	1:50	Bloco	
		Arq	
		000	
		PCA	

Rua Brigadeiro Correia Cardoso, 340, R/C, Dº 3000-084, COIMBRA Tel: 238 712998 Fax: 238 716976 E-mail: geral@centralprojectos.pt Site: www.centralprojectos.pt	
Revisão:	Folha: 1.41
Substitui:	

Este projeto é propriedade dos seus autores e não pode ser utilizado, total ou parcialmente, sem autorização dos mesmos, no âmbito do Código de Ética de Autor e dos Direitos Conexos (Dec. Lei n.º 41/82, de 14 de março)

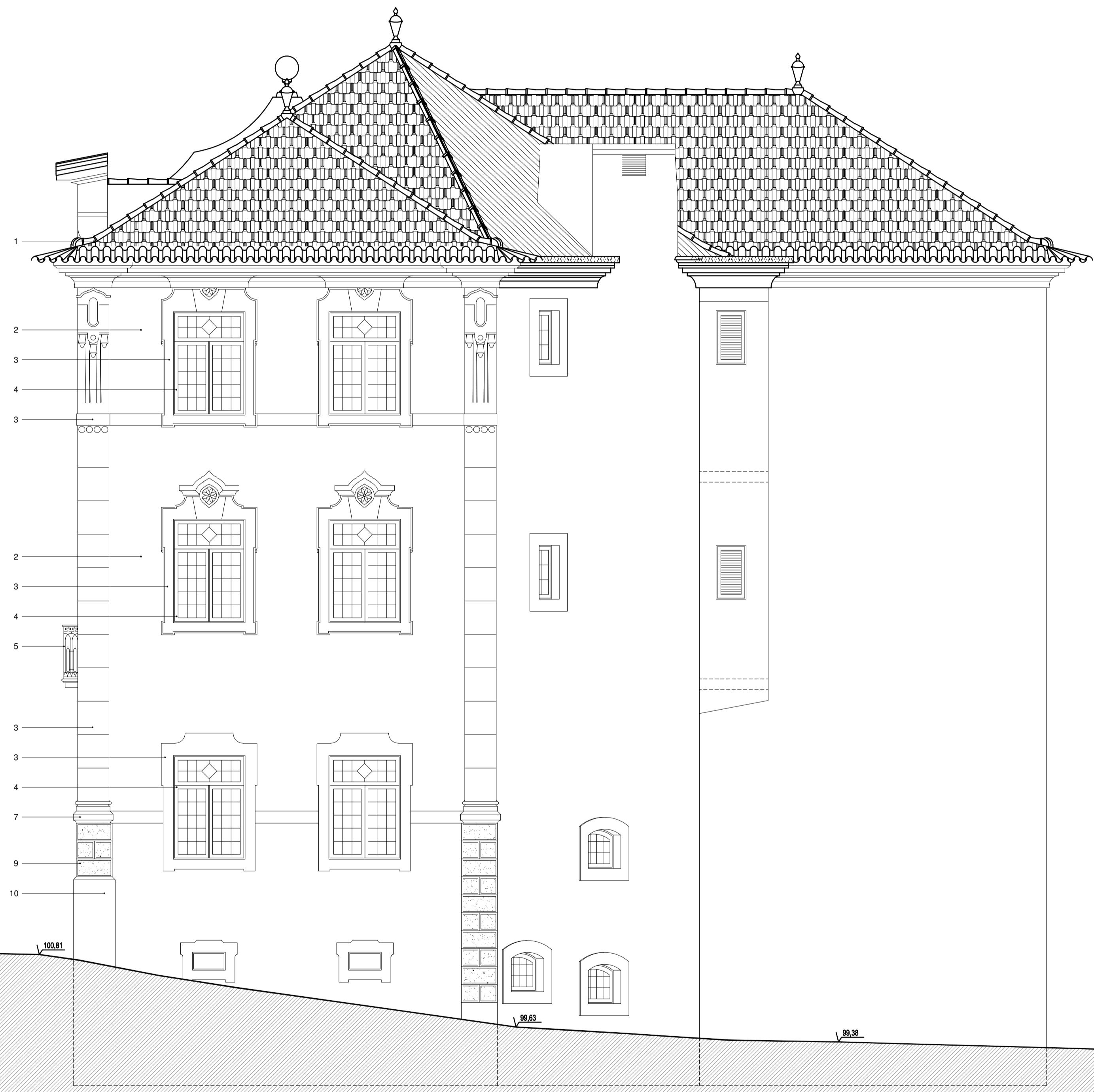

- MATERIAIS E ACABAMENTOS**
- 1 - COBERTURA EM TELHA MARSELHA E BEIRADO COM TELHA DECORATIVA DO TIPO DE CANUDO PINTADAA DE COR VERDE
 - 2 - REBOCO MINERAL DE REGULARIZAÇÃO DE COR BRANCO TIPO "WEBER. REV TRADITION 2009 03"
 - 3 - REBOCO MINERAL DE REGULARIZAÇÃO TIPO "WEBER. REV TRADITION 2009 03" DE COR CO CATÁLOGO DA "WEBER - TJOLO 009"
 - 4 - CAIXILHARIA EM ALUMÍNIO LACADO NA COR VERDE
 - 5 - GRADEAMENTOS EM FERRO METALIZADO NA COR VERDE
 - 6 - PORTAS E PORTÕES EM MADEIRA COM ACABAMENTO DE VERNIZ COLORIDO ACETINADO
 - 7 - GUARNIÇÃO, SOLEIRAS E PEITORIS EM PEDRA DE CALCÁREO
 - 8 - REVESTIMENTO EM AZULEJO DECORATIVO
 - 9 - REVESTIMENTO EM PEDRA TALHADA A GROSSO
 - 10 - SOCO REVESTIDO A PEDRA BUIJADADA A PICO FINO
 - 11 - RIPADO EM MADEIRA TRATADA E PINTADA NA COR VERDE

LEGENDA

— PERFIL EXISTENTE

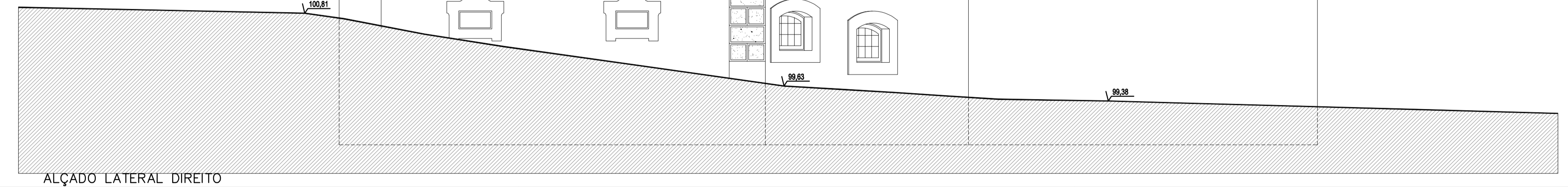

ALÇADO LATERAL DIREITO

REVISÃO	ALTERAÇÕES	DATA

Nome: RF Rubrica:	Requerente: CÂMARA MUNICIPAL DE POMBAL Nome da Obra: BENEFICIAÇÃO DAS INSTALAÇÕES DA CASA VARELA	Consultores de Projeto Rua Brigadeiro Correia Cardoso, 340, R/C, Dº 3000-084, COIMBRA Tel: 239 712998 Fax: 239 716976 E-mail: geral@centralprojectos.pt Site: www.centralprojectos.pt
Verificou: MC Responsável: JC	Local da Obra: POMBAL	
Fase do Projeto: EXECUÇÃO	Designação: PROJETO DE ARQUITETURA PROJETO BASE ALÇADO LATERAL DIREITO - PROPOSTO	Nº Projeto Fase Esp. Bloco Tipo P925 EX1 ARQ 000 PCA
Data: MAIO 2016	Escalas: 1:50	Revisão: Folha: 1.42 Substitui:

Este projeto é propriedade dos seus autores e não pode ser utilizado, total ou parcialmente, sem autorização dos mesmos, no âmbito do Código de Defesa do Consumidor (Lei n.º 87/91, de 14 de março)