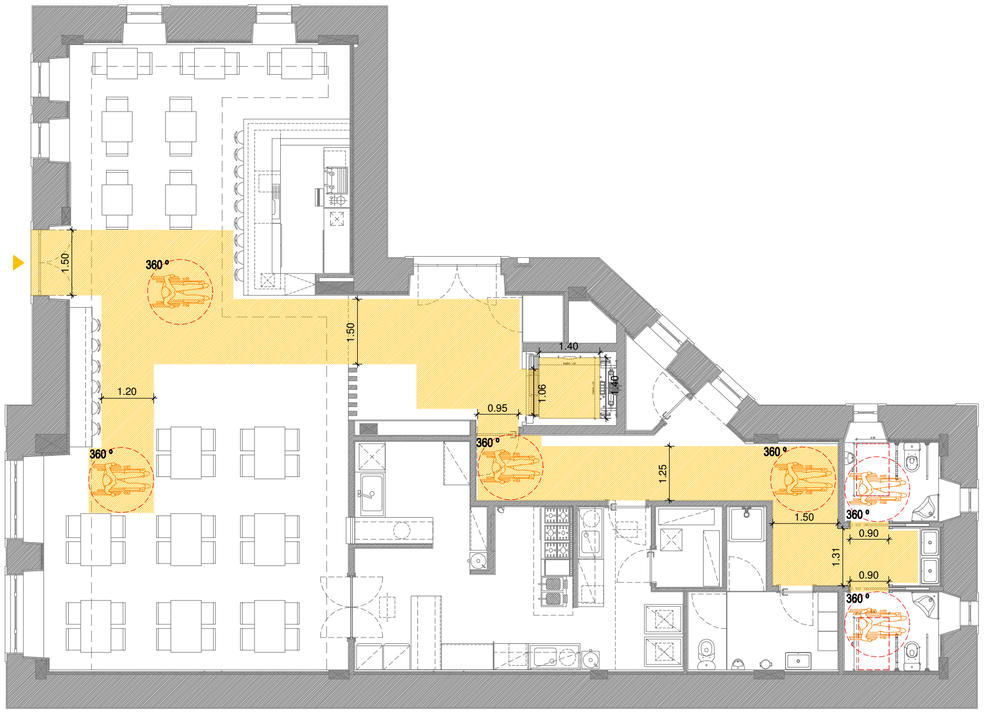

LEGENDA DE ACESSIBILIDADES

	MANOBRA ACESSIVEL_R = 1.50M	1.20 / 0.75	ÁREA DE TRANSFERÊNCIA
	ZONA DE TRANSBORDO _R = 1.20M		PERCURSO ACESSIVEL I< 6%

REVISÃO	ALTERAÇÕES	DATA

	Nome	Rubrica
Projetou:	RF	
Desenhou:	RF	
Verificou:	MC	
Responsável:	JC	

Fase do Projeto: EXECUÇÃO

Data: MAIO 2016

Escalas: 1:100

Requerente: CÂMARA MUNICIPAL DE POMBAL

Nome da Obra: BENEFICIAÇÃO DAS INSTALAÇÕES DA CASA VARELA

Local da Obra: POMBAL

Designação: PROJECTO DE ARQUITECTURA
ACESSIBILIDADES
PLANTA CAVE

CENTRAL PROJECTOS
Consultores de Projeto
Rua Brigadeiro Correia Cardoso, 340, R/C Dtº | 3000-084, COIMBRA
Tel: 239 712998 | Fax 239 716976
E-mail: geral@centralprojectos.pt
Site: www.centralprojectos.pt

Nº Projeto	Fase	Esp.	Bloco	Tipo
P925	EX1	ARQ	000	ACESS

Revisão: Folha: **2.01**

Substitui:

Este projeto é propriedade dos seus autores e não pode ser utilizado, facultado ou reproduzido, integralmente ou em parte, sem autorização dos mesmos, ao abrigo do Código do Direito de Autor e dos Direitos conexos (Dec. Lei n.º 63/85, de 14 de março)

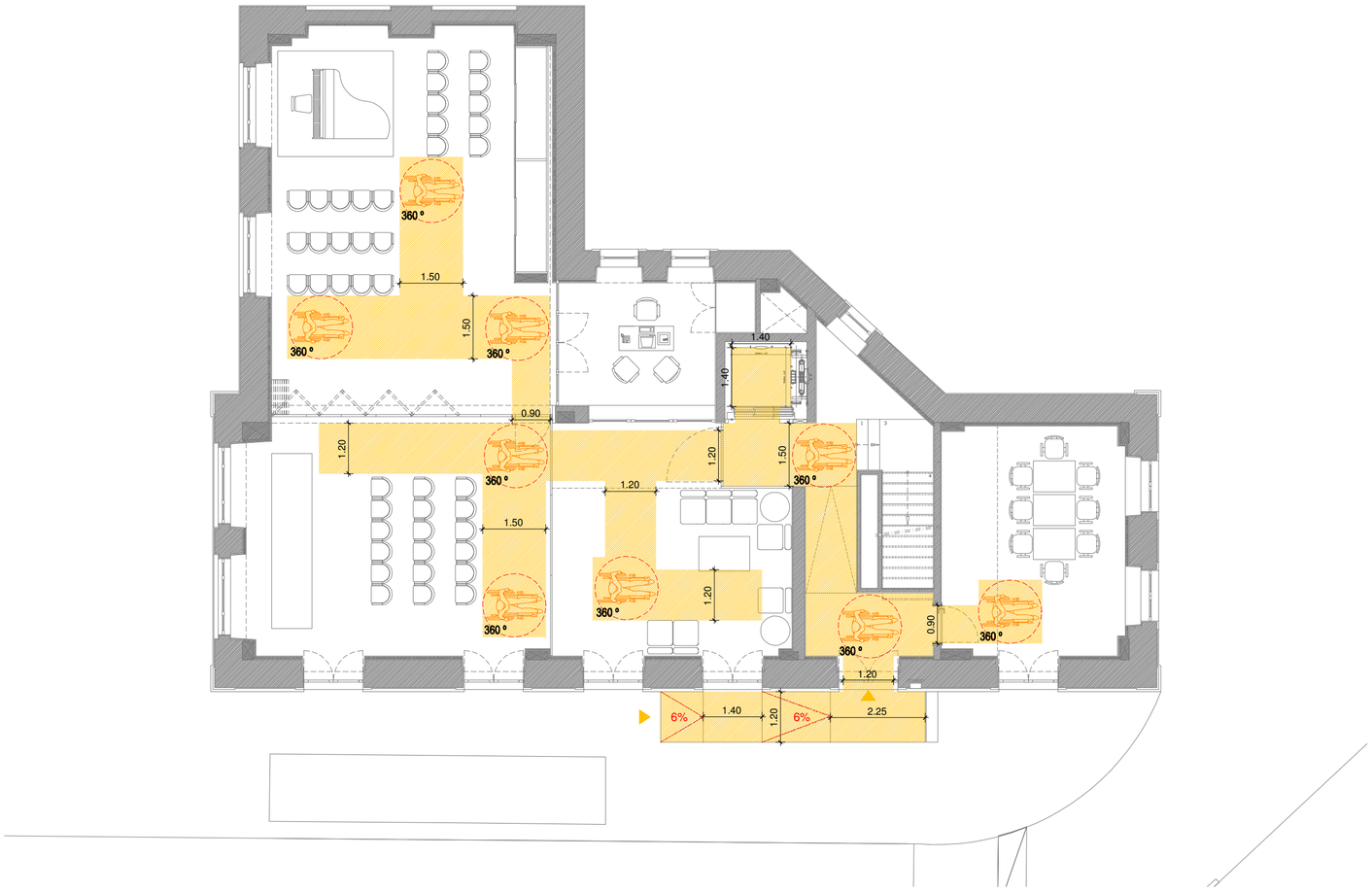

LEGENDA DE ACESSIBILIDADES

	MANOBRA ACESSIVEL_R = 1.50M	1.20 / 0.75	ÁREA DE TRANSFERÊNCIA
	ZONA DE TRANSBORDO _R = 1.20M		PERCURSO ACESSIVEL I< 6%

REVISÃO	ALTERAÇÕES	DATA

	Nome	Rubrica
Projetou:	RF	
Desenhou:	RF	
Verificou:	MC	
Responsável:	JC	

Fase do Projeto: EXECUÇÃO

Data: MAIO 2016

Escalas: 1:100

Requerente: CÂMARA MUNICIPAL DE POMBAL

Nome da Obra: BENEFICIAÇÃO DAS INSTALAÇÕES DA CASA VARELA

Local da Obra: POMBAL

Designação: PROJECTO DE ARQUITECTURA
ACESSIBILIDADES
PLANTA R\CHÃO

CENTRAL PROJECTOS
Consultores de Projeto
Rua Brigadeiro Correia Cardoso, 340, R/C Dtº | 3000-084, COIMBRA
Tel: 239 712998 | Fax 239 716976
E-mail: geral@centralprojectos.pt
Site: www.centralprojectos.pt

Nº Projeto	Fase	Esp.	Bloco	Tipo
P925	EX1	ARQ	000	ACESS

Revisão: Folha: **2.02**

Substitui:

Este projeto é propriedade dos seus autores e não pode ser utilizado, facultado ou reproduzido, integralmente ou em parte, sem autorização dos mesmos, ao abrigo do Código do Direito de Autor e dos Direitos conexos (Dec. Lei n.º 63/85, de 14 de março)

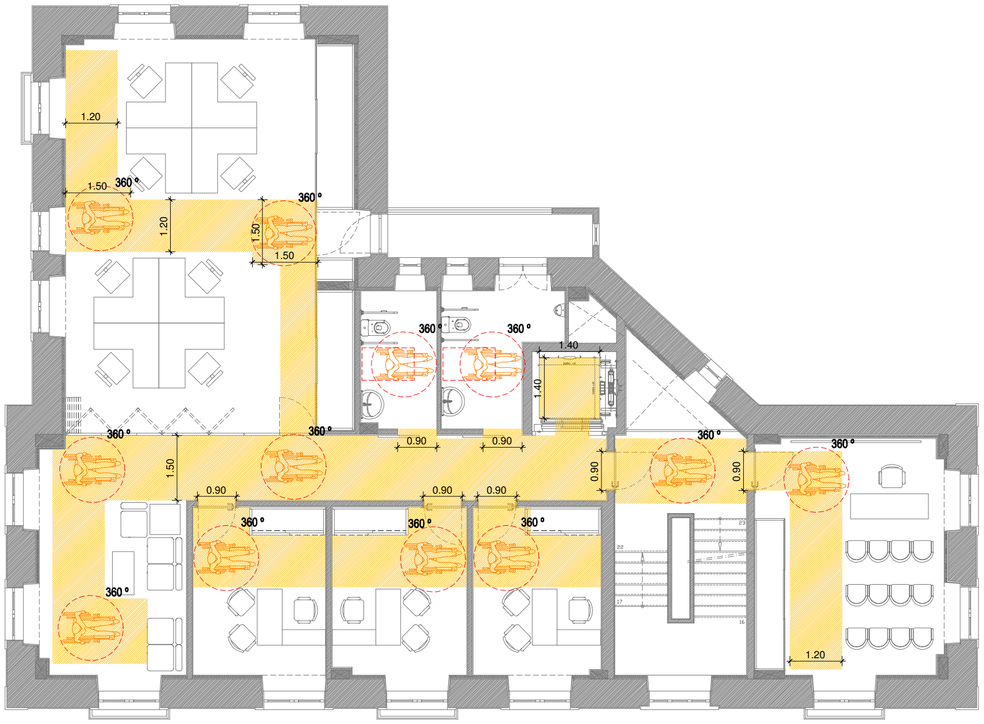

LEGENDA DE ACESSIBILIDADES

	MANOBRA ACESSÍVEL_R = 1.50M	1.20 / 0.75	ÁREA DE TRANSFERÊNCIA
	ZONA DE TRANSBORDO _R = 1.20M		PERCURSO ACESSÍVEL I< 6%

REVISÃO	ALTERAÇÕES	DATA

	Nome	Rubrica
Projetou:	RF	
Desenhou:	RF	
Verificou:	MC	
Responsável:	JC	

Fase do Projeto: EXECUÇÃO

Data: MAIO 2016

Escalas: 1:100

Requerente: CÂMARA MUNICIPAL DE POMBAL

Nome da Obra: BENEFICIAÇÃO DAS INSTALAÇÕES DA CASA VARELA

Local da Obra: POMBAL

Designação: PROJECTO DE ARQUITECTURA
ACESSIBILIDADES
PLANTA PISO 1

CENTRAL PROJECTOS
Consultores de Projeto
Rua Brigadeiro Correia Cardoso, 340, R/C Dtº | 3000-084, COIMBRA
Tel: 239 712998 | Fax 239 716976
E-mail: geral@centralprojectos.pt
Site: www.centralprojectos.pt

Nº Projeto	Fase	Esp.	Bloco	Tipo
P925	EX1	ARQ	000	ACESS

Revisão: Folha: **2.03**

Substitui:

Este projeto é propriedade dos seus autores e não pode ser utilizado, facultado ou reproduzido, integralmente ou em parte, sem autorização dos mesmos, ao abrigo do Código do Direito de Autor e dos Direitos conexos (Dec. Lei n.º 63/85, de 14 de março)

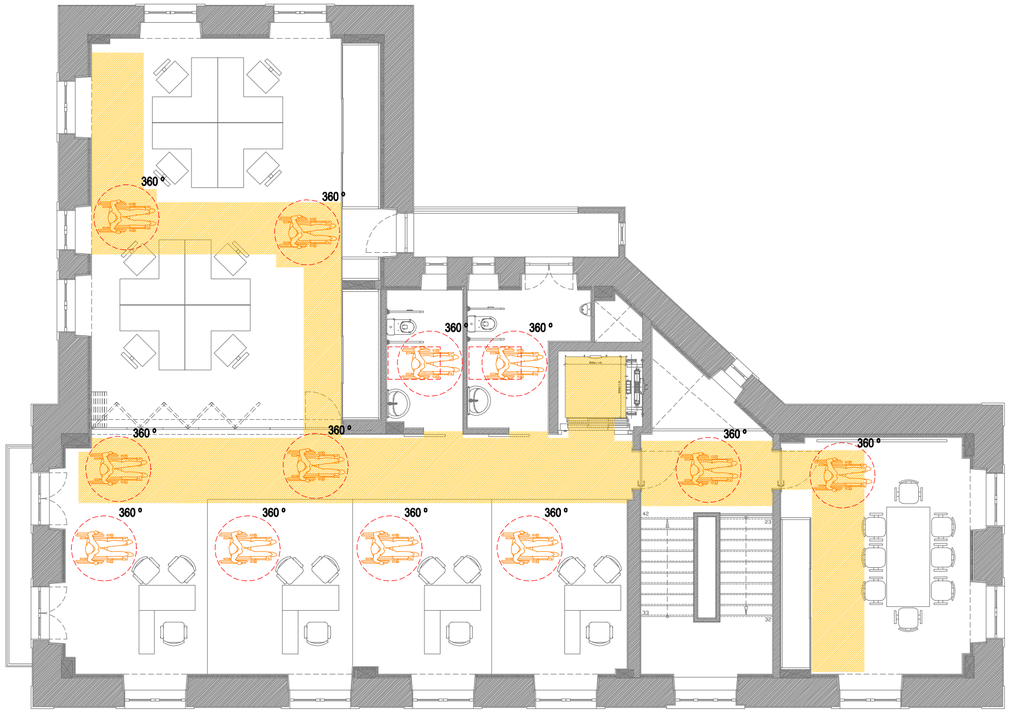

LEGENDA DE ACESSIBILIDADES

	MANOBRA ACESSÍVEL_R = 1.50M	1.20 / 0.75	ÁREA DE TRANSFERÊNCIA
	ZONA DE TRANSBORDO _R = 1.20M		PERCURSO ACESSÍVEL I< 6%

REVISÃO	ALTERAÇÕES	DATA

	Nome	Rubrica
Projetou:	RF	
Desenhou:	RF	
Verificou:	MC	
Responsável:	JC	

Fase do Projeto: EXECUÇÃO

Data: MAIO 2016

Escalas: 1:100

Requerente: CÂMARA MUNICIPAL DE POMBAL

Nome da Obra: BENEFICIAÇÃO DAS INSTALAÇÕES DA CASA VARELA

Local da Obra: POMBAL

Designação: PROJECTO DE ARQUITECTURA
ACESSIBILIDADES
PLANTA PISO 2

CENTRAL PROJECTOS
Consultores de Projeto
Rua Brigadeiro Correia Cardoso, 340, R/C Dtº | 3000-084, COIMBRA
Tel: 239 712998 | Fax 239 716976
E-mail: geral@centralprojectos.pt
Site: www.centralprojectos.pt

Nº Projeto	Fase	Esp.	Bloco	Tipo
P925	EX1	ARQ	000	ACESS

Revisão: Folha: **2.04**

Substitui:

Este projeto é propriedade dos seus autores e não pode ser utilizado, facultado ou reproduzido, integralmente ou em parte, sem autorização dos mesmos, ao abrigo do Código do Direito de Autor e dos Direitos conexos (Dec. Lei n.º 63/85, de 14 de março)

SOLEIRA COM BORDO BOLEADO
DE GRANITO PEDRAS SALGADAS CINZA (ENTRADA NO LOTE)

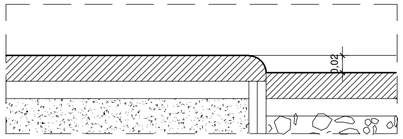

SECÇÃO 1:5

COLOCAçãO DE BARRAS DE APOIO

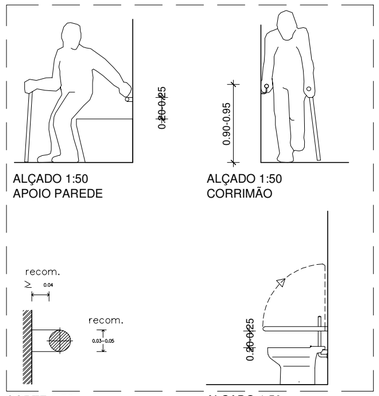

ALÇADO 1:50
APOIO PAREDE

ALÇADO 1:50
CORRIMÃO

CORTE 1:50
CORRIMÃO

ALÇADO 1:50
SANITA

PORMENOR DA SOLEIRA DE ENTRADA

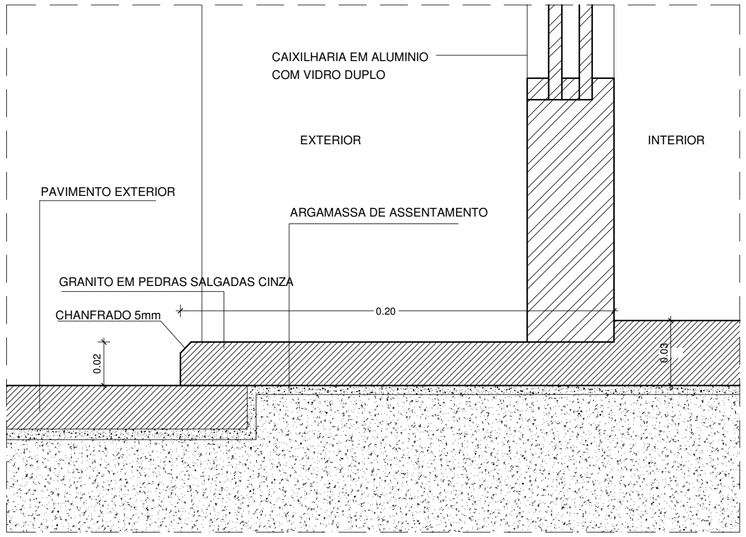

SECÇÃO 1:2

BALCÃO TIPO ESC. 1/50

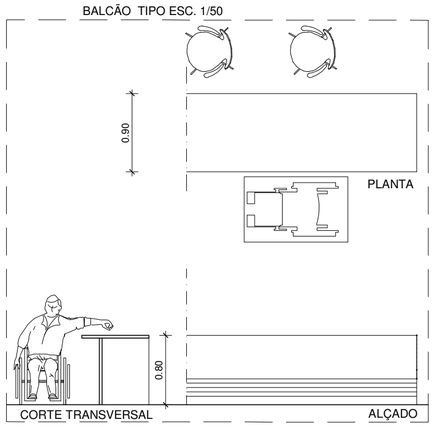

CORTE TRANSVERSAL

ALÇADO

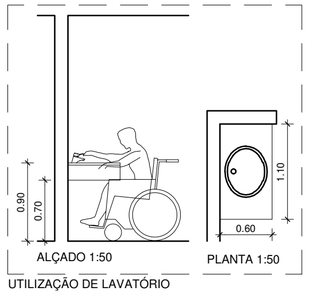

ALÇADO 1:50

PLANTA 1:50

UTILIZAÇÃO DE LAVATÓRIO

PORTAS PRATICÁVEIS

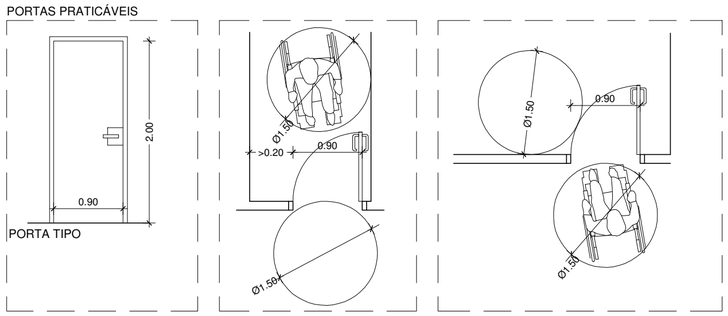

PORTA TIPO

ALÇADO 1:50

PLANTA 1:50

PLANTA 1:50

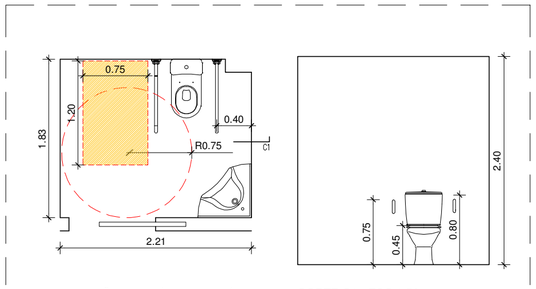

INSTALAÇÃO SANITÁRIA ACESSÍVEL
PLANTA ESC. 1:50

CORTE C1 - ESC 1:50

REVISÃO	ALTERAÇÕES	DATA

	Nome	Rubrica
Projetou:	RF	
Desenhou:	RF	
Verificou:	MC	
Responsável:	JC	

Fase do Projeto: EXECUÇÃO

Data: MAIO 2016

Escalas: 1:50 1:5 1:2

Requerente: CÂMARA MUNICIPAL DE POMBAL

Nome da Obra: BENEFICIAÇÃO DAS INSTALAÇÕES DA CASA VARELA

Local da Obra: POMBAL

Designação: PROJECTO DE ARQUITECTURA
ACESSIBILIDADES
PORMENORES

CENTRAL PROJECTOS
Consultores de Projeto
Rua Brigadeiro Correia Cardoso, 340, R/C Dtº | 3000-084, COIMBRA
Tel: 239 712998 | Fax 239 716976
E-mail: geral@centralprojectos.pt
Site: www.centralprojectos.pt

Nº Projeto	Fase	Esp.	Bloco	Tipo
P925	EX1	ARQ	000	ACESS

Revisão: Folha: **2.05**

Substitui:

Este projeto é propriedade dos seus autores e não pode ser utilizado, facultado ou reproduzido, integralmente ou em parte, sem autorização dos mesmos, ao abrigo do Código do Direito de Autor e dos Direitos conexos (Dec. Lei n.º 63/85, de 14 de março)