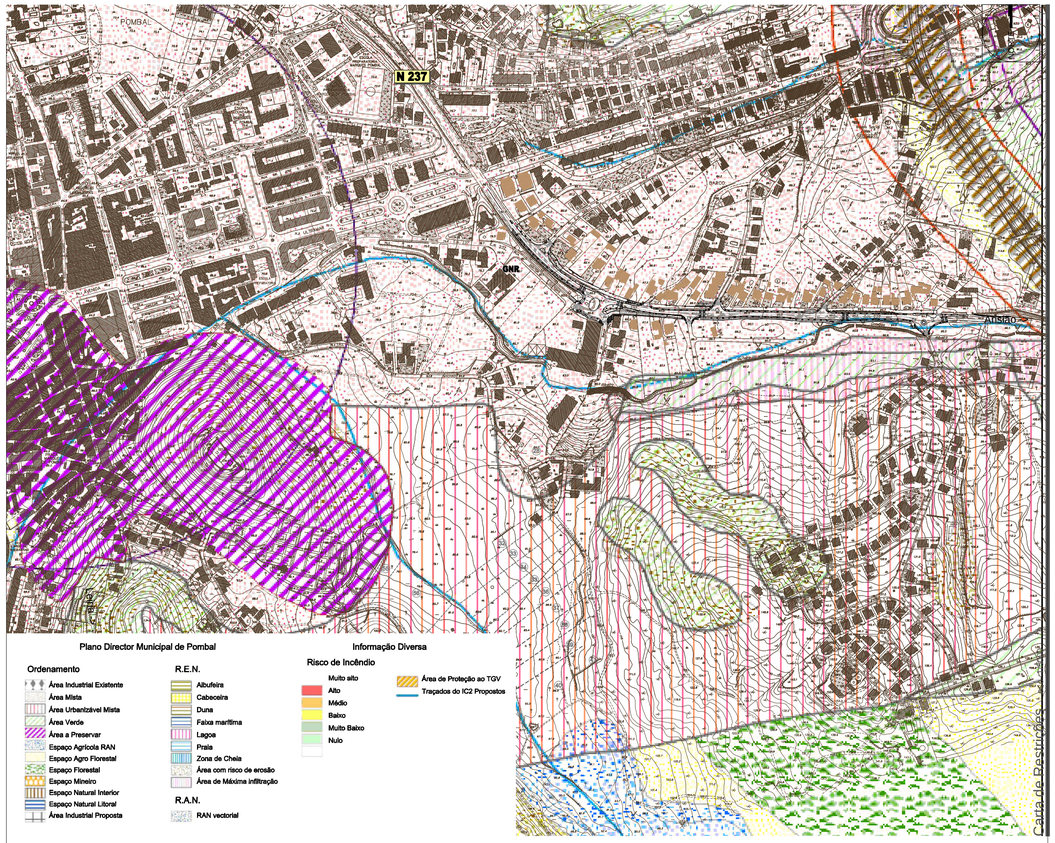

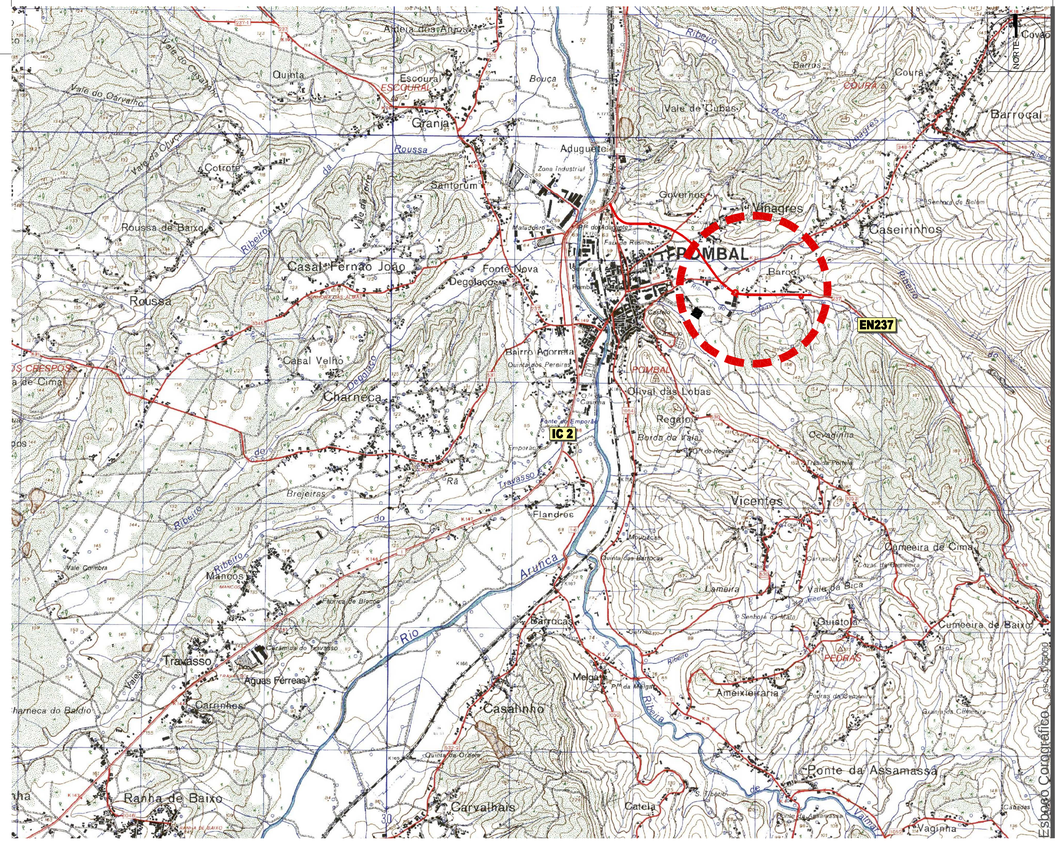

A648_F01_PI_Loc_MAR.2014.dwg
31-03-2014

Município de POMBAL promotor	REQUALIFICAÇÃO URBANA DA E.N. 237 DESCLASSIFICADA projecto	projectista	Março 2014 data	substitui	A648 processo	Requalificação Urbana da E.N.237 Desclassificada Alto do Cabaço / Barco - Pombal obra / local	VILLACITÁ.LDA. Rua Dr. José Gonçalves-nº 61-1º Escritório 8 2410-121 leiria Telef. 244 822 805 e-mail: villacita@sapo.pt
			Márcio F. desenhou	substituído	1/2000; 1/5000 1/25000 escala		

REDE VIÁRIA
- Esboço Corográfico
- Levantamento Topográfico
- Carta de Restrições
- Fotografia Aérea

designação

01
desenho