

**Zonamento Acústico**

- Zona Industrial
- Zona Mista
- Zona Sensível
- Zona não Classificada

**Zonas de Conflito**

- ▨ 0 - 5 dB
- ▨ > 5 dB

\* \* \* \* Limite de Freguesia (CAOP 2022)  
 + + + + Concelho de Pombal (CAOP 2022)

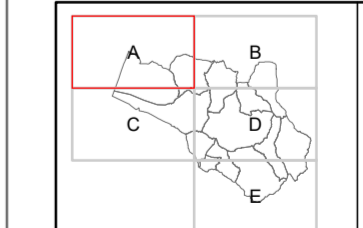

<b>1.ª Revisão do Plano Diretor Municipal de Pombal</b>		 <b>Câmara Municipal de Pombal</b> <b>GPU</b>
1:25 000	<b>2.ª Alteração</b> Elementos que Constituem o Plano	
<b>Planta de Ordenamento</b> <b>Zonamento Acústico e Zonas de Conflito</b>		outubro 2023

Entidade promotora do cartógrafo: Comunidade Inter municipal de Registo de Lousã (CIMRL)  
 Entidade promotora do estudo: Sociedade de Investimentos Topo - Cartográfica, Lda  
 Carta de Referência: Carta do Rio - 21-04-2018  
 Condição dos Trabalhos: 28-08-2019  
 Nome cartográfico oficial a que pertence: SIACT 1:10 000  
 Data e número de homologação e entidade responsável pela homologação: Homologação pela DGT em setembro 11/09/2020, processo nº 674  
 Sistema de Referência: PT-TM02 (ETRS89)  
 Data e número de homologação e entidade responsável pela homologação: Homologação pela DGT em setembro 11/09/2020, processo nº 674  
 Escala Planimétrica: Em todo quadrado 1:5 metros, 90% dos pontos com desvio menor do que 2,3 metros.  
 Escala Altimétrica: Em todo quadrado 1:7 metros, 90% dos pontos com desvio menor do que 2,75 metros.  
 Exatidão temática: Conformidade semântica dos dados - Completude (% admissível de erros de omissão e comissão) 5

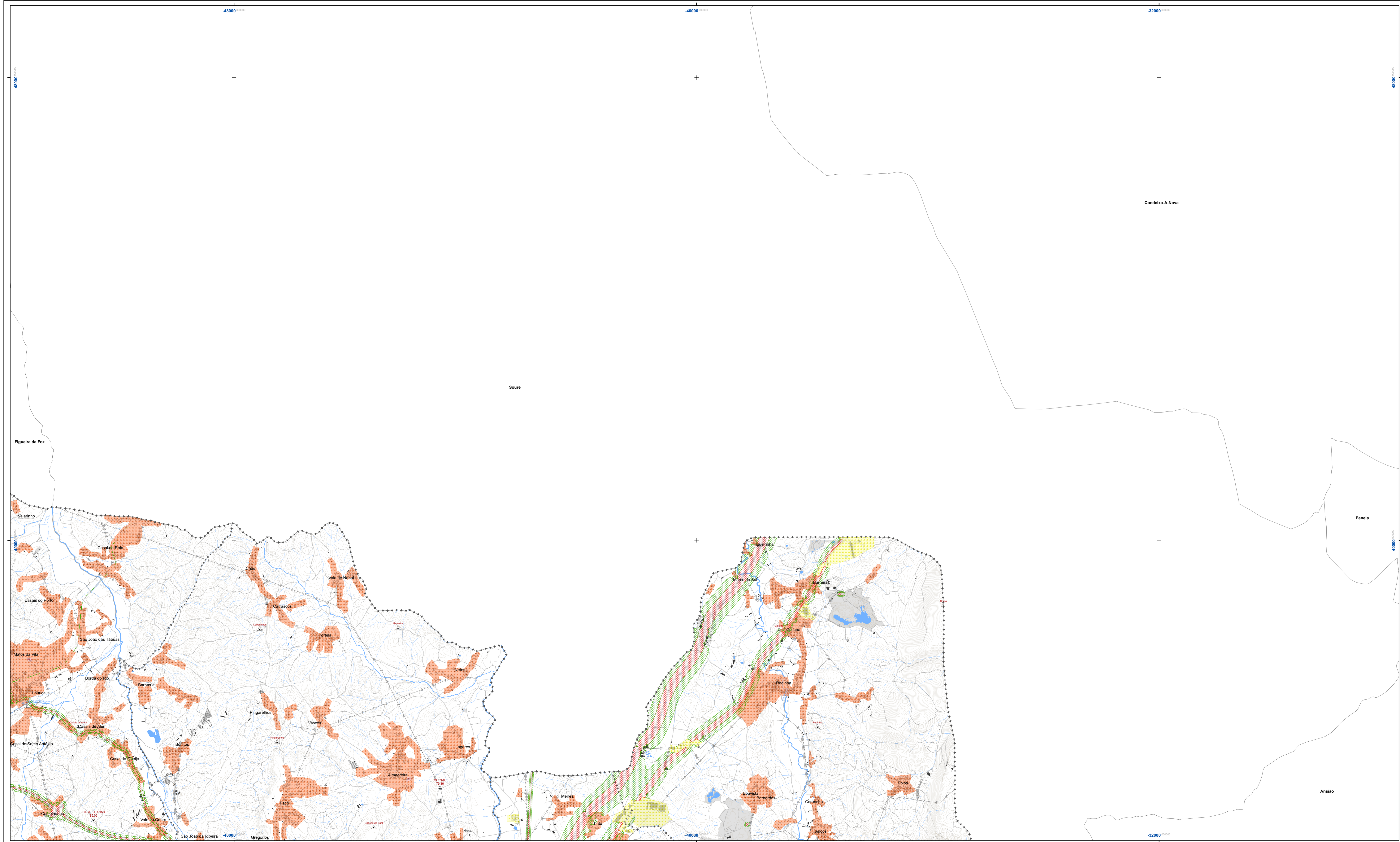

**Zonamento Acústico**

- Zona Industrial
- Zona Mista
- Zona Sensível
- Zona não Classificada

**Zonas de Conflito**

- 0 - 5 dB
- > 5 dB

+ + + + Limite de Freguesia (CAOP 2022)  
 + + + + Concelho de Pombal (CAOP 2022)

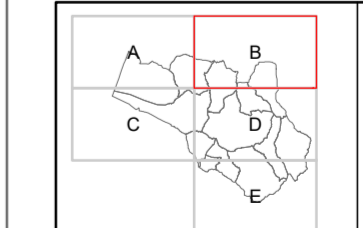

 Câmara Municipal de Pombal	<b>1.ª Revisão do Plano Diretor Municipal de Pombal</b>	 GPU
1:25 000	<b>2.ª Alteração</b> Elementos que Constituem o Plano	1.06 B
<b>Planta de Ordenamento Zonamento Acústico e Zonas de Conflito</b>		outubro 2023

Entidade promotora do cartograma: Câmara Municipal de Pombal (C.M.P.)  
 Entidade produtora do cartograma: Sociedade de Investimentos Topo - Cartográficos, Lda  
 Data de edição: 28-08-2023  
 Escala gráfica oficial a que pertence: 1:10 000  
 Data e número de homologação e entidade responsável pela homologação pela DGT em setembro 11/09/2020, processo nº 674  
 Série de referência: PTC1603/1716102  
 Exatidão Planimétrica: Entre médio quadrado 1,5 metros, 90% dos pontos com desvio menor de que 2,5 metros.  
 Exatidão Altimétrica: Entre médio quadrado 1,7 metros, 90% dos pontos com desvio menor de que 2,75 metros.  
 Exatidão temática: Conformidade semântica dos dados - Completude (% admissível de erros de omissão e comissão) 5

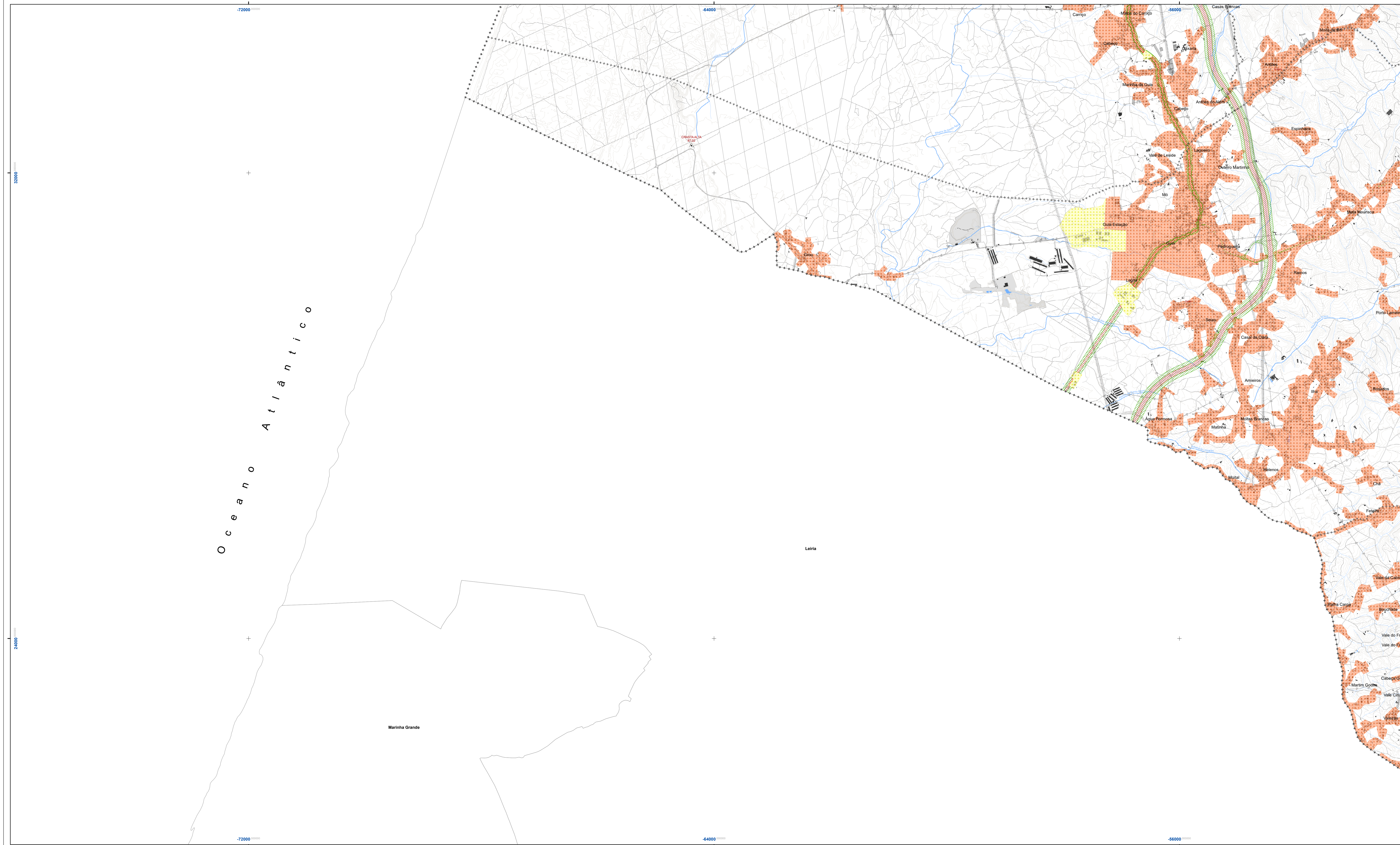

**Zonamento Acústico**

- Zona Industrial
- Zona Mista
- Zona Sensível
- Zona não Classificada

**Zonas de Conflito**

- 0 - 5 dB
- > 5 dB

Limite de Freguesia (CAOP 2022)  
 Concelho de Pombal (CAOP 2022)

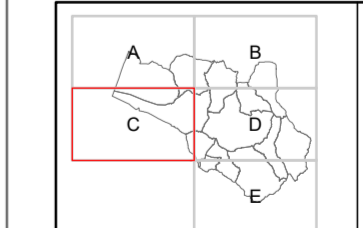

 <b>Câmara Municipal de Pombal</b> <b>GPU</b>
<b>1.ª Revisão do Plano Diretor Municipal de Pombal</b>
<b>2.ª Alteração</b> Elementos que Constituem o Plano
<b>1.06 C</b>
<b>Planta de Ordenamento</b> <b>Zonamento Acústico e Zonas de Conflito</b>
<b>outubro 2023</b>

Entidade proprietária da cartografia: Comunidade Inter-municipal do Regio de Leiria (CIM RL)  
 Entidade produtora: Sotelo, Sociedade de Investimentos Tipo - Cartográfica, Lda  
 Carta de Referência: Carta do Rio - 21-02-01-01  
 Conclusão dos Trabalhos: 28-08-2019  
 Escala cartográfica oficial a que pertence: 1:10.000  
 Data e número da homologação e entidade responsável pela homologação: Homologação pela DGT em setembro 11/09/2020, processo nº 674  
 Sistema de referência: PT-TM02 (ETRS89)  
 Exatidão Planimétrica: Erro médio quadrático 1,5 metros, 90% dos pontos com desvio menor de que 2,3 metros.  
 Exatidão Altimétrica: Erro médio quadrático 1,7 metros, 90% dos pontos com desvio menor de que 2,75 metros.  
 Exatidão temática: Conformidade semântica dos dados - Completude (% admissível de erros de omissão e comissão) 5

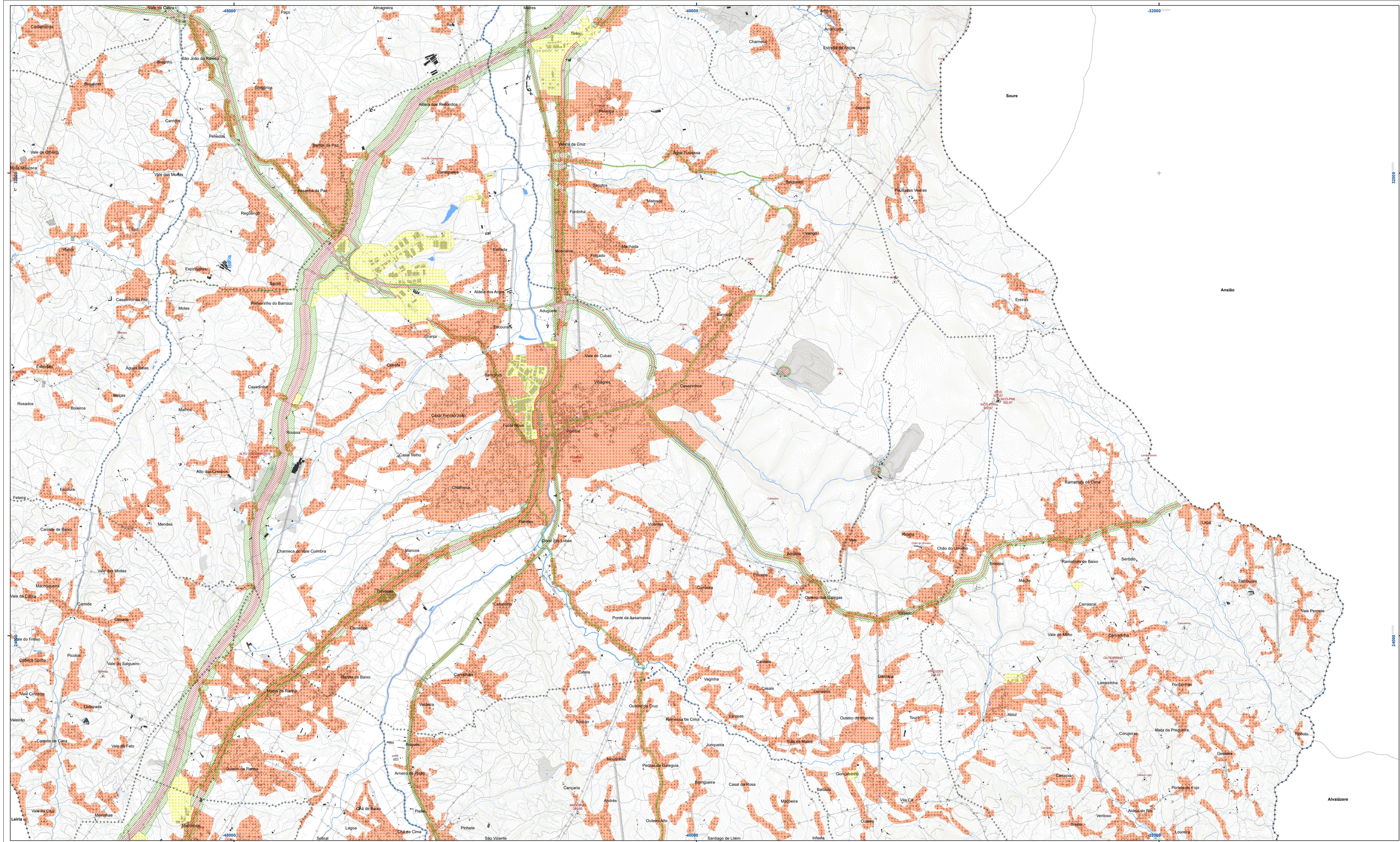

- Zonamento Acústico**
- Zona Industrial
  - Zona Mista
  - Zona Sensível
  - Zona não Classificada
- Zonas de Conflito**
- 0 - 5 dB
  - > 5 dB
- + + + + Limite de Freguesia (CAOP 2022)  
 \* \* \* \* Concelho de Pombal (CAOP 2022)

	<p><b>1.ª Revisão do Plano Diretor Municipal de Pombal</b></p>	
1:25 000	<p><b>2.ª Alteração</b></p> <p>Elementos que Constituem o Plano</p>	1.06 D
<p><b>Planta de Ordenamento</b></p> <p><b>Zonamento Acústico e Zonas de Conflito</b></p>		
	<p><b>outubro 2023</b></p>	
<p> <small>             Entidade promotora da cartografia: Comunidade Inter-municipal do Registo de Leiria (CIM RL)              Entidade produtora do projeto: Sociedade de Investimentos Topo - Cartográfica, Lda              Data de edição: atual de 2023              Condição de Trabalho: 28-08-2019              Nome cartográfico oficial e sua natureza: SINC 1:10 000              Data e número da homologação e entidade responsável pela homologação: Homologação pela DGT em setembro 11/09/2020, processo nº 674              Sistema de referência: PT-TM62-ETRS89              Exatidão Planimétrica: Erro médio quadrático 1,5 metros, 90% dos pontos com erro menor de que 2,5 metros.              Exatidão Altimétrica: Erro médio quadrático 1,7 metros, 90% dos pontos com erro menor de que 2,75 metros.              Exatidão temática: Conformidade semântica dos dados - Completude (% admissível de erros de omissão e comissão) 5           </small> </p>		

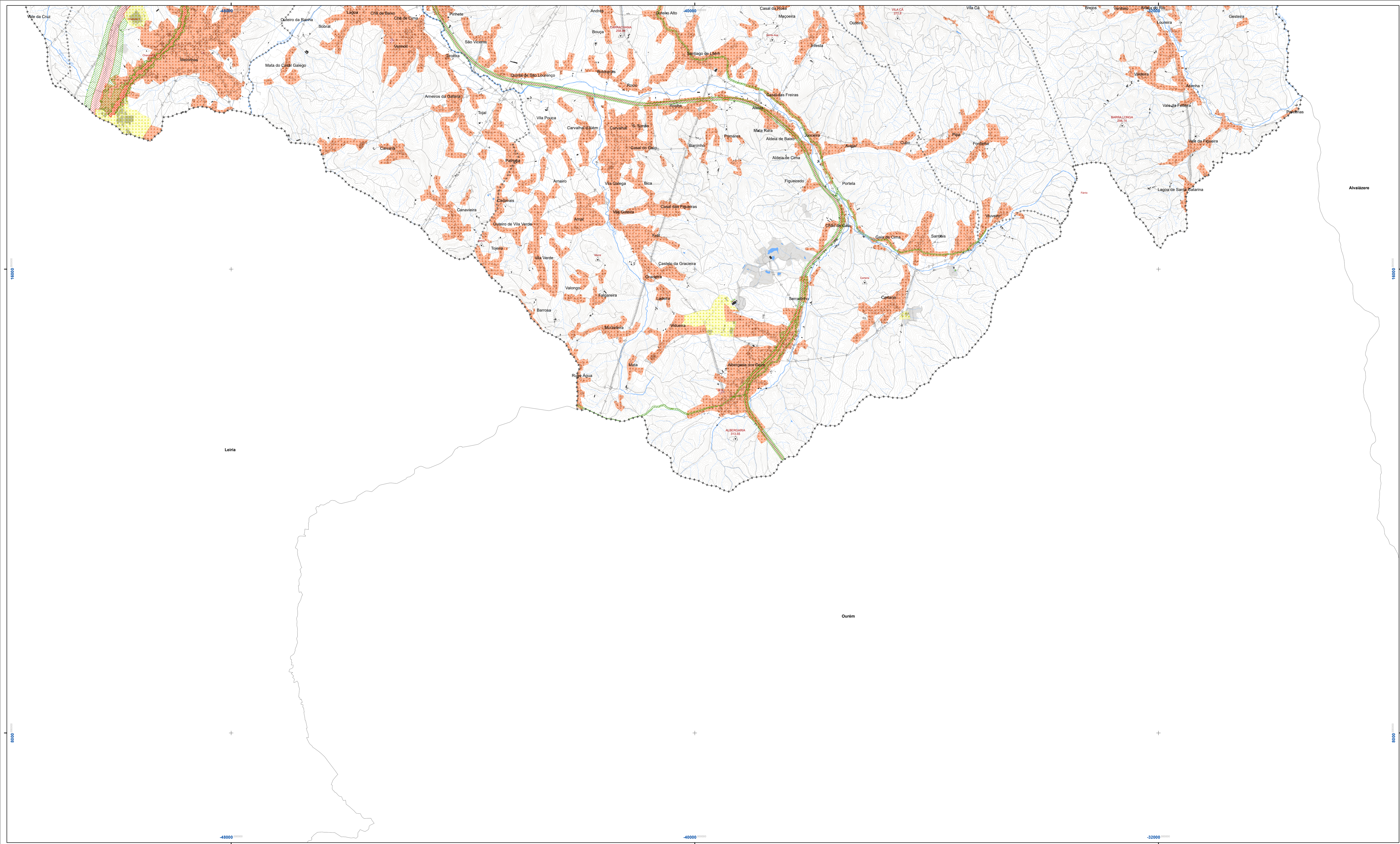

**Zonamento Acústico**

- Zona Industrial
- Zona Mista
- Zona Sensível
- Zona não Classificada

**Zonas de Conflito**

- 0 - 5 dB
- > 5 dB

+ + + + Limite de Freguesia (CAOP 2022)  
 \* \* \* \* Concelho de Pombal (CAOP 2022)

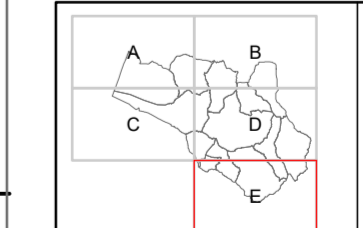

 <b>1.ª Revisão do Plano Diretor Municipal de Pombal</b>	<b>2.ª Alteração</b> Elementos que Constituem o Plano	 Câmara Municipal de Pombal
1:25 000	1.06 E	outubro 2023
<b>Planta de Ordenamento</b> <b>Zonamento Acústico e Zonas de Conflito</b>		

Entidade promotora do cartógrafo: Comunidade Inter municipal de Regio de Leiria (CIM RL)  
 Entidade produtora: Sociedade de Investimentos Topo - Cartográfica, Lda  
 Carta de Referência: Carta do RVO - 21-08-2018  
 Condição dos Trabalhos: 28-08-2019  
 Nome cartográfico oficial a que pertence: SIAC 1:10 000  
 Data e número da homologação e entidade responsável pela homologação: Homologação pela DGT em setembro 10/09/2020, processo nº 674  
 Sistema de referência: PT-TM00 177602  
 Escala Planimétrica: Em todo quadrado 1:5 metros, 90% dos pontos com desvio menor de que 2,3 metros.  
 Escala Altimétrica: Em todo quadrado 1:7 metros, 90% dos pontos com desvio menor de que 2,75 metros.  
 Exatidão temática: Conformidade semântica dos dados - Completude (% admissível de erros de omissão e comissão) 5