

INFOMAIL

AGENDA



JUNHO
2026

MUNICÍPIO DE POMBAL

JUNHO



CINEMA



LITERATURA



TEATRO



PATRIMÓNIO



MÚSICA



WORKSHOPS
OFICINAS



MUSEU



CAMINHADA

03 - QUARTA**EXIBIÇÃO CINEMATOGRÁFICA - CICLO DORES DE CRESCIMENTO****“SOFIA E A EDUCAÇÃO SEXUAL”****Eduardo Gueda | Portugal | 1974 | Romance, Drama | 101'****🕒 21h30****📍 Auditório Municipal de Pombal****Parceria:** Cineclube de Pombal**Bilhete:** Gratuito | M/12

Sinopse: Sofia regressa de um colégio suíço onde passou a sua infância e para onde foi por vontade do pai, logo após a morte da mãe. Agora, de novo na decrépita mas luxuosa vivenda que a família possui em Cascais, Sofia descobre, através das ligações que seu pai mantém com a amante, uma vida de sociedade complexa e equívoca, egoísta e fechada, discreta e hipócrita, que ela desconhece mas à qual não conseguirá escapar.

Acompanhando Sofia descobriremos, porventura, as razões profundas que a levam a interessar-se pelos outros, a procurar o desejo e o prazer, e a interrogar-se acerca da legitimidade de um conjunto de relações, individuais e sociais, típicas de uma certa decadência moral característica da burguesia portuguesa.

A exibição irá ser precedida por uma curta-metragem:

LINA**Portugal | Margarida Madeira | 2024 | Animação | 8'**

06 - SÁBADO



ENCERRAMENTO DE ATIVIDADES PARA FAMÍLIAS

Convidada: Raquel Almeida

🕒 15h30

📍 Biblioteca Municipal

Destinatários: Famílias com crianças dos 4 aos 10 anos

Informações e Inscrições: biblioteca@cm-pombal.pt
236 210 521

Sinopse: Esta atividade assinala o encerramento do ciclo anual de atividades para famílias, celebrando os momentos de partilha, aprendizagem e descoberta vividos ao longo do ano. Num ambiente descontraído e acolhedor, propõe-se um encontro que valoriza a participação das famílias, reforça os laços criados em torno da biblioteca e destaca a importância do convívio e da leitura em família. Mais do que um final, esta iniciativa pretende ser um momento de celebração e de continuidade do vínculo entre a comunidade e a biblioteca.



06 - SÁBADO**EXPRESSO TRANSATLÂNTICO****🕒 21h30****📍 Teatro-Cine de Pombal****Bilhete:** 5,00€ | M/6

Sinopse: O Expresso Transatlântico arranca o ano com um novo disco, Trópico Paranóia, e concertos especiais de apresentação em março no Porto, na Casa da Música, e em Lisboa, no Capitólio. O single “Flor Trovão”, editado em maio de 2025, abriu caminho para esta nova fase artística, seguida por “Avalanche”, “Tigre da Serra” e, mais recentemente, “Nikita Punk”.

A viagem do Expresso Transatlântico tem já muita história para contar. Numa jornada musical entre as influências da tradição portuguesa e as sonoridades contemporâneas globais, o projeto de Gaspar Varela, Sebastião Varela e Rafael Matos tem somado territórios e conquistado público pelos quatro cantos do globo. Nos últimos anos, o grupo tem marcado presença em prestigiados palcos internacionais, como aconteceu recentemente na Bélgica e no Japão – esgotando salas por onde passa e conquistando fãs em cada concerto.

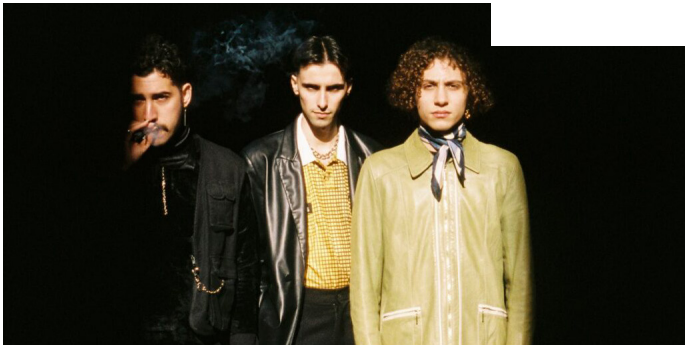

09, 11, 16, 18, 23, 25 E 30 - TERÇAS E QUINTAS



ROTEIRO HISTÓRICO E RELIGIOSO DE POMBAL

🕒 **10h00 às 12h00 | 14h30 às 16h30**

📍 **Posto de Turismo**

Destinatários: Público em Geral e Escolar | M/12

Duração: 2 horas | **Lotação:** 6 participantes por cada sessão

Inscrições: Visita gratuita com inscrição obrigatória através do formulário: <https://forms.cloud.microsoft/e/MmuFNhKD98>

Mais informações: turismo@cm-pombal.pt | 236 210 556

Sinopse: Este roteiro convida à descoberta de Pombal através da sua história, património e religiosidade, numa viagem pelos monumentos religiosos que marcaram a identidade da cidade ao longo de quase nove séculos.

Entre igrejas, capelas e outros espaços de culto, os participantes poderão conhecer histórias de fé, tradições e episódios marcantes da vida da comunidade, enquanto exploram a riqueza arquitetónica e artística destes locais emblemáticos. Um percurso que revela diferentes épocas da história de Pombal e proporciona um olhar mais profundo sobre a sua memória e identidade cultural.



10 - QUARTA**EXIBIÇÃO CINEMATOGRÁFICA - CICLO DORES DE CRESCIMENTO****“XAVIER”****Manuel Mozos | Portugal | 1991 | Drama | 90'****🕒 21h30****📍 Auditório Municipal de Pombal****Parceria:** Cineclube de Pombal**Bilhete:** Gratuito | M/12

Sinopse: Perdido em Lisboa, entre empregos precários, dívidas insanáveis e relações tempestuosas, Xavier é um jovem adulto a tentar fazer pela vida. Rodado em 1991, mas apenas estreado em 2003, Xavier é um dos filmes de culto do cinema português, precisamente porque demonstra, na sombra que então projetava, os tempos difíceis que os jovens portugueses enfrentavam numa sociedade a abrir-se para o consumo. Mozos constrói um filme delicado, muitas vezes claustrofóbico, escuro, mas que procura, no rosto de Pedro Hestnes, as contradições afetivas e a esperança num novo futuro.

A exibição irá ser precedida por uma curta-metragem:

CLARIDADE**Portugal | Mariana Santana | 2025 | Drama | 12'**

11 - QUINTA



CLUBE DE LEITURA

🕒 **18h30**

📍 **Biblioteca Municipal**

Destinatários: Público em geral

Informações: biblioteca@cm-pombal.pt
236 210 521

Sinopse: O Clube de Leitura é um espaço de partilha livre com periodicidade mensal para amantes de leitura. Este projeto destina-se ao público em geral e tem o objetivo de promover e incentivar o gosto pela leitura em jovens e adultos entre os 14 e os 100 anos. Todos os meses os leitores são desafiados a conhecer as mais variadas histórias ligadas a temáticas diversas e escritas por diferentes autores.



12 - SEXTA



CONCERTO COMENTADO DE PIANO

Alunos do Conservatório de Música David de Sousa

🕒 **21h00**

📍 **Celeiro do Marquês**

Destinatários: Público em geral

Informações e Inscrições: museu@cm-pombal.pt
236 210 555 | 236 210 564

Síntese: Concerto comentado de piano, inserido na 9ª edição do ciclo de concertos realizados pelo Conservatório de Música David Sousa, no Museu Municipal de Pombal, no âmbito do plano de atividades externas com os alunos.

9ª EDIÇÃO DO CICLO DE CONCERTOS DO CONSERVATÓRIO

Concerto Comentado **PIANO**

CELEIRO DO MARQUÊS
Entrada Gratuita

 **REPÚBLICA
PORTUGUESA**
EDUCAÇÃO, CIÊNCIA
E INOVAÇÃO

POMBAL

**CM
DS:**

CONSERVATÓRIO
DE MÚSICA
DAVID SOUSA

14 - DOMINGO

 **O SOM DO ALGODÃO**
CUMULUS - trilogia para famílias

🕒 10h30

📍 Casa Varela

Destinatários: Dos 6 meses aos 10 anos

Bilhete: 2,00€ | **Duração:** 40 minutos

Síntese: “CUMULUS” é a proposta do coletivo Som de Algodão, pensada para a primeira infância. Tendo como ponto de partida “O Jogo das Nuvens” de Johann Wolfgang, o espetáculo convida miúdos e graúdos a conhecerem uma nova linguagem: o sonho. Um mundo que se desvenda e onde se aprendem realidades distintas, abrindo caminhos a novas experiências.



17 - QUARTA**EXIBIÇÃO CINEMATOGRÁFICA - CICLO DORES DE CRESCIMENTO****“A VIDA LUMINOSA”****João Rosas | Portugal | 2025 | Romance, Drama | 106’****🕒 21h30****📍 Auditório Municipal de Pombal****Parceria:** Cineclube de Pombal**Bilhete:** Gratuito | M/12**Sinopse:** Primavera em Lisboa e Nicolau faz 24 anos, mas não festeja.

A viver em casa dos pais refém de um sonho de ser músico que não se concretiza e preso à imagem ideal de uma ex-namorada que o deixou há um ano e não voltou a rever, Nicolau sente-se incapaz de andar para a frente e inventar uma vida que seja sua. Vai tendo biscates que não lhe permitem sair de casa dos pais, até ao dia em que descobre que também a mãe está tão insatisfeita com a vida como ele.

Nicolau sofre um abalo, mas não cai. Pelo contrário, avança. Arranja emprego numa papelaria, muda-se para uma casa partilhada, e lá se põe então a vida de novo em movimento. E com ela os sonhos e o coração.

A exibição irá ser precedida por uma curta-metragem:

SOL MENOR**Portugal | André Silva Santos | 2025 | Drama | 27’**

19 - SEXTA



CONCERTO COMENTADO BEST OF *Alunos do Conservatório de Música David de Sousa*

🕒 **21h00**

📍 **Celeiro do Marquês**

Destinatários: Público em geral

Informações e Inscrições: museu@cm-pombal.pt
236 210 555 | 236 210 564

Síntese: Concerto comentado BEST OF, inserido na 9ª edição do ciclo de concertos realizados pelo Conservatório de Música David Sousa, no Museu Municipal de Pombal, no âmbito do plano de atividades externas com os alunos.

9ª EDIÇÃO DO CICLO DE CONCERTOS DO CONSERVATÓRIO

Concerto Comentado **BEST OF**

CELEIRO DO MARQUÊS
Entrada Gratuita



POMBAL

**CM
DS:**

CONSERVATÓRIO
DE MÚSICA
DAVID SOUSA

20 - SÁBADO**OFICINA DE ARQUEOLOGIA EXPERIMENTAL:
TINTA E ESCRITA MEDIEVAL**
*Prehistoric Skills***🕒 10h00 às 12h30 | 15h00 às 17h30****📍 Castelo****Público-alvo:** Famílias | M/10**Duração:** Aproximadamente 2,5 horas**Lotação:** 15 participantes por cada sessão**Inscrições:** Atividade gratuita com inscrição obrigatória até dia **18 de junho** através do formulário de inscrição: <https://forms.cloud.microsoft/e/9sQN7yWjM7>**Mais informações:** turismo@cm-pombal.pt | 236 210 556**Sinopse:** Oficina prática dedicada à escrita medieval, onde serão exploradas as técnicas e materiais utilizados na Idade Média. Ao longo da sessão será feita uma contextualização sobre os suportes de escrita, a produção de tinta, o uso do pergaminho e das penas de ave como instrumentos de escrita.

Cada participante terá a oportunidade de criar a sua própria caneta de pena e utilizá-la com tinta produzida durante a atividade, experimentando diretamente práticas históricas de escrita.



20 - SÁBADO



CICLO DE CONFERÊNCIAS HISTÓRIA E PATRIMÔNIO DA REDINHA

Com Carla Alexandra Gonçalves

🕒 15h00

📍 Igreja Matriz da Redinha

Entrada livre



20 - SÁBADO**MULHERES QUE HABITAM AS PALAVRAS COM
LEIA MULHERES****🕒 16h00****📍 Biblioteca Municipal****Destinatários:** Público em geral**Informações e Inscrições:** biblioteca@cm-pombal.pt
236 210 521

Sinopse: O Leia Mulheres Lisboa surgiu com o objetivo de promover a leitura de livros escritos por mulheres. As conversas sobre os livros são sempre pessoais e afetivas, não académicas. Trazendo à luz livros de escritoras consagradas e também de autoras menos conhecidas, ou que foram esquecidas depois de publicadas, procura oferecer aos livros escritos por mulheres um destaque que nem sempre é concedido pelo mercado editorial. Déa Paulino, promotora do clube de leitura, poetisa que lançou o seu primeiro livro, *meu coração é um mangará*, considera-se “artista do movimento e da palavra” e declara: “Os livros são o meu amor mais antigo.

LM
leia mulheres

20 - SÁBADO



BLACKFACE

Marco Mendonça

🕒 **21h30**

📍 **Auditório Municipal de Pombal**

Bilhete: 3,00€ | **Duração:** 90 minutos | M/14

Sinopse: Blackface é um espectáculo a solo, escrito e encenado por Marco Mendonça, uma conferência musical, entre o stand up e a fantasia, entre a sátira e o teatro físico, entre o burlesco e o documental.

Partindo de experiências pessoais e da história do blackface como prática teatral racista – desde as suas raízes nos EUA aos casos portugueses –, Marco Mendonça procura os limites do que pode, ou não, ser representado num palco. Considerando a extensa biblioteca de eventos em que esta prática racista foi usada para retratar pessoas negras como membros inferiores da sociedade portuguesa, será possível achar que não existe racismo em Portugal?



21 - DOMINGO**BERÇO DAS ARTES FORA DE PORTAS****Com Escola de Artes SAMP****🕒 16h00****📍 Celeiro do Marquês****Destinatários:** Crianças dos 6 aos 36 meses**Duração:** 45 min. | **Lotação:** 15 famílias (1 criança + 2 adultos) /sessão**Sinopse:** Num ambiente em que a partilha de afetos e emoções se alarga à família e ao grupo, o Berço das Artes procura um desenvolvimento equilibrado das aptidões expressivas de cada criança através da música, dança e teatro. Sessão não verbal, conduzida por profissionais de áreas artísticas distintas, onde a fruição e a interação se interlaçam em perfeita comunhão.

24 - QUARTA



MUSEU FORA DO MUSEU

🕒 14h00

📍 Sede da entidade aderente

Destinatários: Estabelecimentos de Ensino; IPSS´s

Duração: 90 min. | **Lotação:** 25 Participantes

Sinopse: No âmbito do projeto “Museu Fora do Museu” o serviço educativo vai à instituição com uma mostra expositiva, para falar de história, arte, tradições e saberes. Um projeto fora de portas que pretende levar um dos núcleos museológicos do Museu Municipal de Pombal, junto daqueles que têm dificuldade em se deslocar às instalações do museu. Uma ação expositiva alusiva aos Santos Populares, complementada com um atelier pedagógico sobre a mesma temática.



24 - QUARTA**EXIBIÇÃO CINEMATOGRÁFICA - CICLO DORES DE CRESCIMENTO****“ENTRONCAMENTO”****Pedro Cabeleira | Portugal | 2025 | Drama, Crime | 131’****🕒 21h30****📍 Auditório Municipal de Pombal****Parceria:** Cineclube de Pombal**Bilhete:** Gratuito | M/16

Sinopse: Em fuga de um passado turbulento, Laura refugia-se no Entroncamento para reconstruir a sua vida. Dividida entre um emprego honesto e os esquemas do pequeno crime, cruza-se com uma juventude desencantada não muito diferente de si. Nas ruas da cidade ferroviária sobressaem as lealdades, a ganância, a violência e a má sorte, mas toda a gente só quer uma vida melhor.

A exibição vai ser apresentada por parte da equipa do filme, que estará presente para um Q&A no final da sessão.

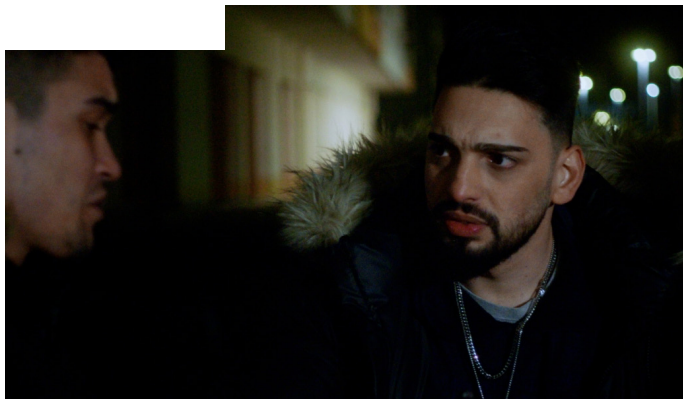

26 - SEXTA

🎵 **LIVROS QUE TE DÃO MÚSICA - DIRE STRAITS**
Convidados: Os Amigos do Ferro

🕒 **21h30**

📍 **Auditério Municipal**

Destinatários: Público em geral

Síntese: Os Dire Straits, uma das bandas mais icónicas da história do rock, foram formados em Londres em 1977 por Mark Knopfler (vocalista e guitarrista), David Knopfler (guitarrista rítmico), John Illsley (baixista) e Pick Withers (baterista). Conhecidos pelo seu som distintivo que combinava rock, blues e elementos de jazz, e pela habilidade de Mark Knopfler como guitarrista e compositor. Uma sessão com base no livro: My life in Dire Straits - the inside story of one of the biggest bands in rock history.



27 - SÁBADO**MÃOS NO BARRO: ARTESÃO AO VIVO NO MUSEU****🕒 10h30 às 11h30 | 14h30 às 16h30****📍 Museu de Arte Popular Portuguesa****Destinatários:** Público em geral | M/10**Lotação:** 10 participantes

Sinopse: Ação de artesanato ao vivo no Museu com Pedro Riobom e Carla Mota. Ao longo do dia, os dois ceramistas promovem um Workshop de pintura de azulejo (manhã) e um Workshop de cerâmica, ensinando a moldar o barro e a pintar cerâmica criativamente.



28 - DOMINGO



DESCUBRA O NOSSO CONCELHO A CAMINHAR
"Do Salgueiro à Serra"

🕒 09h00

📍 Salgueiro

Público-alvo: Público em geral

Distância: 8,5 Km | **Grau de dificuldade:** Moderado

Inscrições: Até ao dia **25 de Junho** | Limitada a **20 participantes**

<https://forms.gle/mZ4G6fC7nRCZ8B1x9>

turismo@cm-pombal.pt | 236 210 556

Sinopse: O ciclo de caminhadas tem continuidade na aldeia do Salgueiro na freguesia da Pelariga. Com uma visita à serra onde, por esta altura, se vive em pleno a transição Primavera - Verão, será possível conhecer a diversidade natural destas encostas. Observando ainda marcas da presença humana no seu esforço em tornar este local mais adequado às suas necessidades agrícolas e pastoris.



33ª Edição

MARCHAS POPULARES[®]

13 de junho 2026



Centro
Natural
de Pombal
POMBAL

20:00 Igreja do Cardal
**MISSA SOLENE EM HONRA
DE SANTO ANTÓNIO**

21:00 Avenida Heróis do Ultramar
CONCENTRAÇÃO DAS MARCHAS

21:30 Avenida Heróis do Ultramar
DESFILE GERAL

22:00 Jardim do Cardal
ATUAÇÃO DAS MARCHAS

Marcha da CERCIPOM
Marcha Infantil de Cernache
Marcha de Cernache
Marcha do Município
de Pombal
Marcha da Charneca

**OS AMIGOS
DE SANTO
ANTÓNIO**



EXPOSIÇÕES

01 A 19 DE JUNHO

A DIÁSPORA TRANSATLÂNTICA DA REGIÃO DE LEIRIA

🕒 Segunda a sexta: 09h00 - 12h00 | 14h00 - 17h00

📍 Arquivo Municipal de Pombal

Síntese: A exposição "A Diáspora Transatlântica da Região de Leiria", promovida pela Rede de Arquivos da Região de Leiria (RARL), apresenta um conjunto significativo de documentos provenientes dos vários arquivos municipais que integram a rede, oferecendo uma perspetiva abrangente e plural sobre a história da emigração na região. Ao valorizar o património documental dos arquivos municipais e o património imaterial associado à experiência migratória, a exposição preserva a memória dos emigrantes e analisa o seu impacto na transformação social e cultural da região. Este projeto afirma-se, assim, como um contributo relevante para a valorização da história local, em articulação com a história mais ampla da diáspora portuguesa.

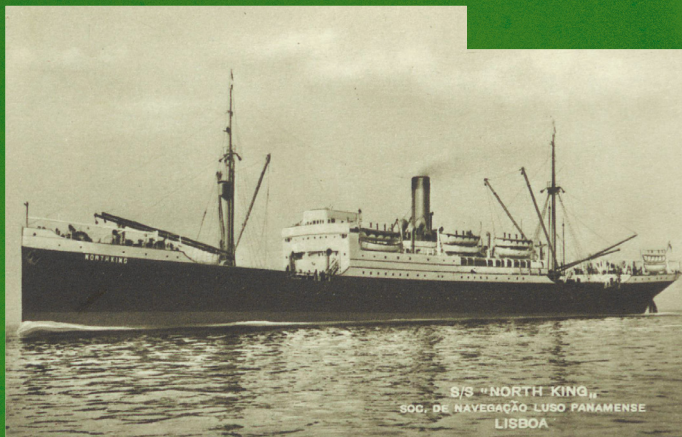

ATÉ 14 DE JUNHO

PERSONAGENS LITERÁRIAS: PERSONAGENS QUE CATIVAM GERAÇÕES

Sofia Branco – MariUp

🕒 **Terça a domingo: 10h00 - 13h00 | 14h00 - 18h00**

📍 **Museu de Arte Popular Portuguesa – Capela da Misericórdia**

Destinatários: Público em geral

Informações / inscrições: museu@cm-pombal.pt

236 210 555 | 236 210 564

Sinopse: Exposição individual, composta por obras da autoria da artesã Sofia Costa Branco, autora da marca Mariup.

Uma coleção encantadora de bonecas (os) de pano, inspiradas em personagens da literatura infantil, que celebra os livros e os seus protagonistas e procura valorizar o artesanato nacional e as artes manuais, sensibilizando para a importância de preservar as artes tradicionais e o saber fazer que envolve a criação das figuras de pano.

Uma mostra, lúdica e educativa, que reúne figuras artesanais, que representam personagens emblemáticas do mundo da literatura infantil, desde clássicos intemporais até histórias contemporâneas, nacionais e estrangeiras. Figuras de diferentes gerações que conduzem ao imaginário e à descoberta.

Pretende promover a leitura e a criatividade junto do público mais jovem e das suas famílias.



ATÉ 18 DE AGOSTO

EXPOSIÇÃO RUI PIRES NA COLEÇÃO MUSEU DO DOURO

🕒 Terça a domingo: 10h00 - 13h00 | 14h00 - 18h00

📍 Celeiro do Marquês

Destinatários: Público em geral

Informações / inscrições: museu@cm-pombal.pt

236 210 555 | 236 210 564

Síntese: *RUI PIRES na coleção do Douro* baseia-se num espólio fotográfico com mais de 300 imagens, doado pelo artista ao Museu do Douro. Do acervo, que inclui fotografias da sua coleção pessoal, onde o autor regista as suas viagens pelo mundo, o Museu do Douro selecionou um conjunto de 40 imagens, impressas sobre tela, que abrange diferentes paisagens da Região do Douro.

Constituída por três núcleos: *Gentes*, *Património* e *Paisagens*, testemunhos das dimensões que tecem a essência do Douro, magnificamente revelada no olhar singular do fotógrafo.



19 A 28 DE JUNHO

EXPOSIÇÃO AJUD(AR-TE)

Alunos do 12.º Ano do Curso de Artes Visuais - Escola Secundária de Pombal

🕒 **Terça a domingo: 10h00 - 13h00 | 14h00 - 18h00**

📍 **Museu de Arte Popular Portuguesa – Capela da Misericórdia**

Destinatários: Público em geral

Informações / inscrições: museu@cm-pombal.pt

236 210 555 | 236 210 564

Sinopse: Exposição coletiva composta por obras da autoria dos alunos do 12.º ano do curso de Artes Visuais da Escola Secundária de Pombal, que convidam a comunidade a descobrir uma exposição onde a arte se transforma num gesto solidário.

Cada tela criada pelos estudantes nasce da vontade de expressar emoções, explorar técnicas e, sobretudo, apoiar quem não tem voz. As obras estarão disponíveis para venda e todo o valor angariado será doado à Ajudaanimal, associação local que se dedica ao bem-estar animal. Uma iniciativa que une criatividade, responsabilidade social e espírito comunitário, celebrando a força da arte enquanto agente de mudança.

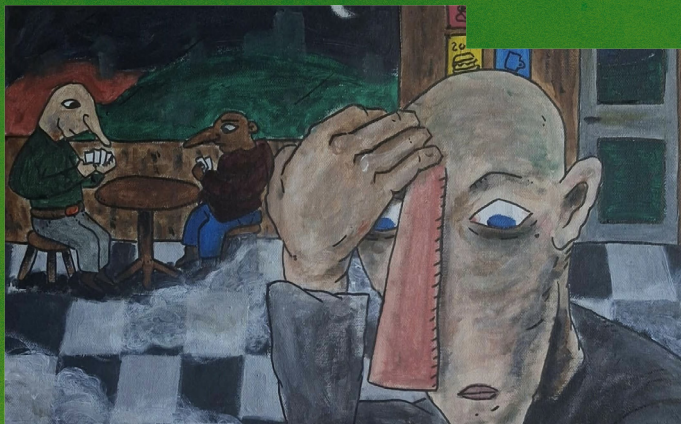

CONSULTE A NOSSA AGENDA CULTURAL DIGITAL.

FAÇA AS SUAS RESERVAS E
COMPRE OS BILHETES COMODAMENTE
SEM DESLOCAÇÕES:

<https://cultura.cm-pombal.pt>



EM TODOS OS EVENTOS PODERÁ SER FEITO UM REGISTO FOTOGRÁFICO DO MESMO E UMA PARTILHA NAS REDES SOCIAIS. PARA EXERCÍCIO DOS SEUS DIREITOS CONTACTE: DPO@CM-POMBAL.PT

-  **CÂMARA MUNICIPAL DE POMBAL**
Largo do Cardal,
3100-440 Pombal | PORTUGAL
-  **+351 236 210 500**
-  **cm-pombal.pt**

POMBAL Centro
Natural
de Portugal