

INFOMAIL

AGENDA

CUL



TU



MAIO
2026

RA



MUNICÍPIO DE POMBAL



MAIO



DANÇA



WORKSHOPS
OFICINAS



EXPOSIÇÃO



CINEMA



LITERATURA



MÚSICA



MUSEU



TEATRO



CAMINHADA



VIDEO
MAPPING

02 - SÁBADO**WONDERLANDI****Lander Patrick | Coprodução****🕒 21h30****📍 Teatro-Cine de Pombal****Bilhete:** 5,00€ | M/12

Sinopse: *WonderLandi* propõe um itinerário em que a música é o epicentro performativo, utilizando o ritmo e a melodia como matriz coreográfica, capaz de estruturar e orquestrar corpos, objetos, textos e intenções. Embora não haja consenso sobre se foi a música ou a linguagem que surgiu primeiro, é inegável que o curso da nossa história teria sido outro sem o contributo inestimável deste património imaterial. Se o efeito agregador da música é lembrado por Madonna em *Music makes the people come together*, é importante acrescentar que essa força é transversal um pouco por toda a natureza: é fundamental nos rituais de acasalamento das aves, na comunicação entre as baleias, na coordenação das abelhas e na segurança dos primatas. Ao longo dos tempos, os poderes políticos, as instituições religiosas e os movimentos culturais e ideológicos têm explorado a música como um poderoso vetor de difusão de mensagens, de formação da opinião pública e de despertar emoções. Um projeto sobre música, através da música.



05 - TERÇA



MAIO MÊS DO MARQUÊS



O LEGADO DO MARQUÊS DE POMBAL

🕒 10h30

📍 Museu Marquês de Pombal

Destinatários: Público escolar (2º, 3º ciclos, secundário)

Duração: 120 min. | **Lotação:** 25 participantes

Informações e Inscrições: museu@cm-pombal.pt
236 210 555 | 236 210 564

Síntese: Sessão de dinamização do jogo de tabuleiro O Legado do Marquês de Pombal, que permitirá explorar Pombal e conhecer o legado do Marquês.



06, 13, 20 E 27 - QUARTAS



À DESCOBERTA DA ARTE URBANA DE POMBAL

🕒 10h30 às 11h30

📍 Posto de Turismo

Destinatários: Público escolar | M/6

Inscrições: turismo@cm-pombal.pt | 236 210 556

Sinopse: Durante muito tempo, os desenhos nas paredes foram vistos apenas como sinais de vandalismo. Mas a partir da década de 70, algo mudou: essas marcas ganharam voz, identidade e propósito, dando origem àquilo que hoje conhecemos como Street Art ou Arte Urbana. Atualmente, a arte urbana é muito mais do que pintura — é uma forma de expressão livre, criativa e acessível, que transforma espaços comuns em verdadeiras galerias a céu aberto. Provoca emoções, desperta consciências e convida-nos a olhar o mundo com outros olhos. Em Pombal, esta arte ganha vida nas ruas, contando histórias, transmitindo mensagens e valorizando o espaço público.

A Unidade de Turismo desafia as escolas e os alunos a embarcar nesta descoberta: percorrer a cidade, interpretar as obras, explorar a criatividade dos artistas e perceber o impacto cultural da arte urbana no nosso dia a dia.

Venham ver, pensar... e inspirar-se.



06 - QUARTA

EXIBIÇÃO CINEMATOGRÁFICA - CICLO LAÇOS DE FAMÍLIA



“AFTERSUN”

Charlotte Wells | EUA, Reino Unido | 2022 | Drama | 102’

🕒 21h30

📍 Auditório Municipal de Pombal

Parceria: Cineclubes de Pombal

Bilhete: Gratuito | M/12

Sinopse: Sophie (mas que revelação Frankie Corio!) tem 11 anos e foi passar uns dias deVerão com o pai (Paul Mescal, soberbo) num resort turco. 20 anos depois,as reminiscências daquelas preciosas e ternas férias de Sophie, agora adulta interpretada pela multitalentosa Celia Rowson-Hall. Através das suas memórias, testemunhamos o sol a deixar algumas queimaduras e, ao mesmo tempo, ficamos enternecidos com o olhar cúmplice entre os dois e com a beleza daquelas últimas férias que passou com o pai. O pai que conheceu,o homem que permanece desconhecido.Charlotte Wells brinda-nos com uma das mais encantadoras(e avassaladoras) primeiras obrasdos últimos anos. Uma inesquecível história de amor e perda. E Aftersun tem um olhar fresco que alivia a dor.

A exibição irá ser precedida por uma curta-metragem:

PORQUE HOJE É SÁBADO

Portugal | Alice Eça Guimarães | 2025 | Animação | 12’



07 - QUINTA**CLUBE DE LEITURA****🕒 18h30****📍 Biblioteca Municipal****Destinatários:** Público em geral**Informações e Inscrições:** biblioteca@cm-pombal.pt
236 210 521

Sinopse: O Clube de Leitura é um espaço de partilha livre com periodicidade mensal para amantes de leitura. Este projeto destina-se ao público em geral e tem o objetivo de promover e incentivar o gosto pela leitura em jovens e adultos entre os 14 e os 100 anos. Todos os meses os leitores são desafiados a conhecer as mais variadas histórias ligadas a temáticas diversas e escritas por diferentes autores.



08 - SEXTA



MAIO MÊS DO MARQUÊS
CONCERTO DE MÚSICA ANTIGA
(Data da Morte do Marquês de Pombal)
Música Setecentista nas Cortes Ibéricas e Italianas
Iberian Ensemble

🕒 **21h00**

📍 **Celeiro do Marquês**

Destinatários: Público em geral

Lotação: 80 participantes

Informações e Inscrições: museu@cm-pombal.pt
236 210 555 | 236 210 564

Sinopse: O reinado de D. João V foi marcado pela exuberância e pelo gosto italiano, refletido na importação de grandes músicos, cantores, compositores, pintores e arquitetos oriundos de Itália. Nesta perspetiva, o concerto parte da música italiana, que marcou a vida musical ibérica no séc. XVIII. Leva-nos numa viagem musical com foco na obra de A. Vivaldi (1678-1741); na Sinfonia Prima para flauta, violoncelo e continuo de G. Bononcini (1670-1747), compositor e exímio violoncelista; apresenta a obra do conceituado compositor português da primeira metade de setecentos, através da Tocatta em Sol menor de C. Seixas (1704-1742) e encerra com a obra de D. Scarlatti (1685-1757), figura incontornável no meio musical ibérico de setecentos.

Interpretado com flauta barroca, violoncelo barroco, teorba e guitarra barroca.

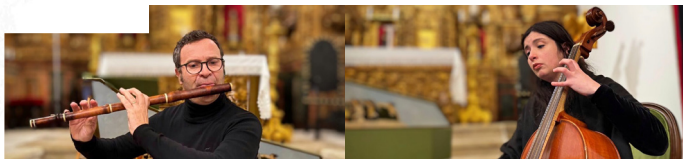

INAUGURAÇÃO DA EXPOSIÇÃO RUI PIRES NA
COLEÇÃO MUSEU DO DOURO

🕒 **21h45 (aproximadamente | no seguimento do concerto)**

📍 **Celeiro do Marquês**

Destinatários: Público em geral



09 - SÁBADO

MAIO MÊS DO MARQUÊS**VISITA GUIADA À ROTA POMBALINA**

🕒 10h30 às 12h30

📍 **Rota Pombalina (Início na Praça Marquês de Pombal)****Destinatários:** Público em geral**Lotação:** 25 participantes**Informações e Inscrições:** museu@cm-pombal.pt
236 210 555 | 236 210 564

Sinopse: Celebrar o património, a arte, a natureza e o lazer, é o objetivo da visita à Rota Pombalina, que pretende sensibilizar os cidadãos para o valor do património, para o legado pombalino e para a necessidade de o preservar e valorizar, reforçando a identidade local.

Uma viagem pelos monumentos ligados ao Marquês de Pombal, inserida nas ações das comemorações do Dia Nacional dos Centros Históricos. Pretende chamar a atenção para a importância da relação do património entre as pessoas, as comunidades, os lugares e a sua História e para a necessidade de preservar e valorizar o reforço da identidade cultural de Pombal.



Rota Pombalina

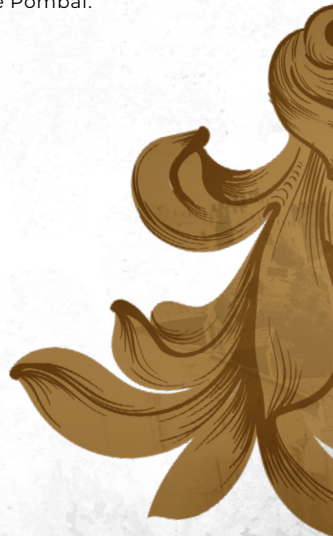

09 - SÁBADO



MULHERES QUE HABITAM AS PALAVRAS COM FILIPA FONSECA SILVA

🕒 18h00

📍 **Biblioteca Municipal**

Destinatários: Público em geral

Informações e Inscrições: biblioteca@cm-pombal.pt
236 210 521

Sinopse: Nesta conversa com Filipa Fonseca Silva o público é convidado a mergulhar no universo da escrita contemporânea, explorando os bastidores da criação literária, as inspirações da autora e o percurso que a tem afirmado como uma das vozes mais marcantes da sua geração. Num encontro próximo e envolvente, serão partilhadas histórias, desafios e curiosidades sobre o mundo dos livros, promovendo o diálogo entre autora e leitores e celebrando o poder da literatura como espaço de reflexão e imaginação.



09 - SÁBADO**JUSTIÇA CEGA****Sara de Castro | Coprodução****🕒 21h30****📍 Teatro-Cine de Pombal****Bilhete:** 3,00€ | M/14

Sinopse: Justiça Cega reflecte sobre a complexidade da justiça, partindo de uma perspetiva feminina e feminista.

Problematizando o silêncio como escolha possível de defesa e o silenciamento como imposição sobre quem se quer defender, questiona a encenação da audiência onde quem se defende tem muitas vezes de abdicar da sua própria voz ou, mesmo falando, não é efectivamente ouvida.

A partir da tragédia Medeia, do mito de La Llorona e da ficção que convoca a figura de uma filicida contemporânea, o espetáculo propõe um exercício de discussão e de imaginação sobre outras formas de olhar para a justiça.



10 - DOMINGO



VOZES DE CÁ E DE ALÉM: MULHERES E MÚSICA NA LUSOFONIA

Terra Quente

🕒 17h00

📍 **Auditório Municipal**

Bilhete: 3,00€ | M/6

Sinopse: Este espectáculo nasce como um espaço de partilha de significados e emoções, evocando a música criada e interpretada por mulheres que marcaram profundamente a história cultural de Portugal, Brasil e Cabo Verde. Mais do que revisitar repertório, o projecto propõe uma reflexão artística sobre a voz como instrumento de empoderamento, resistência e afirmação da identidade.

“Vozes de cá e de além” propõe, assim, uma leitura sensível e contemporânea da música de intervenção no espaço lusófono, sublinhando a continuidade histórica do activismo musical das mulheres — das canções de resistência às linguagens que hoje continuam a questionar desigualdades e a imaginar futuros possíveis, tendo como

determinante o contributo das mulheres, ainda que muitas vezes menos visível na historiografia dominante.



13 - QUARTA



MAIO MÊS DO MARQUÊS



ENTREMEZ: GUERRAS DE MANJARICÃO E VERGAMOTA OU O OITEIRO NOTURNO, DE ANTÓNIO GOMES (AUTOR SÉC. XVIII) - TEATRO HISTÓRICO
(Data do Nascimento do Marquês de Pombal)
Valdevinos, Teatro de Marionetas

🕒 11h00

📍 Praça Marquês de Pombal

Destinatários: Crianças do 1º ciclo

Lotação: 80 participantes | Duração: 45 min.

Informações e Inscrições: museu@cm-pombal.pt
 236 210 555 | 236 210 564

Sinopse: “Guerras de Manjaricão e Vergamota ou O Oiteiro Noturno” é um teatrinho móvel, apresentado numa carroça, que retrata cenas caricatas da vida amorosa de duas irmãs (Mirlinda e Analia) e de seus pretendentes a maridos. Personagens típicas da época desfilam versalhando com escárnio e humor, seguindo os motes propostos pelas duas irmãs, com o objetivo de conquistar o coração das belas donzelas, sobre o olhar atento de Jorão, o pai. Um espetáculo infantil que procura divertir recriando o imaginário setecentista, com rigor na pesquisa do texto, na época retratada e na conceção das marionetas, cenário e figurinos.



13 - QUARTA

EXIBIÇÃO CINEMATOGRAFICA - CICLO LAÇOS DE FAMÍLIA



“TERRA VIL”

Luís Campos | Portugal | 2026 | Drama | 101'

🕒 **21h30**

📍 **Auditório Municipal de Pombal**

Parceria: Cineclube de Pombal

Bilhete: Gratuito | M/14

Sinopse: No seio de uma comunidade marcada pela Tragédia de Entre-os-Rios, João e o seu pai vivem da pesca da lampreia. Contudo, o negócio pouco rentável, os fantasmas do passado e o comportamento errático do pai podem levar à sua separação. É junto das vizinhas da casa ao lado que João encontra uma família improvável e a sua única esperança de um futuro diferente.

A sessão vai contar com a presença de convidados especiais.



14 - QUINTA**DESAFIOS DE LEITURA****Fase Final do Projeto Concelhio de Leitura****📍 Biblioteca Municipal**

Destinatários: Público escolar

Informações: biblioteca@cm-pombal.pt | 236 210 521

Síntese: A fase final do projeto Desafios de Leitura celebra o talento, a dedicação e o gosto pelos livros dos melhores leitores do concelho. Após um percurso exigente, os finalistas reúnem-se para demonstrar as suas competências de interpretação, expressão e conhecimento literário, num momento de partilha e valorização da leitura. Este evento destaca não só o mérito dos participantes, mas também a importância dos livros na formação de cidadãos críticos, criativos e conscientes.

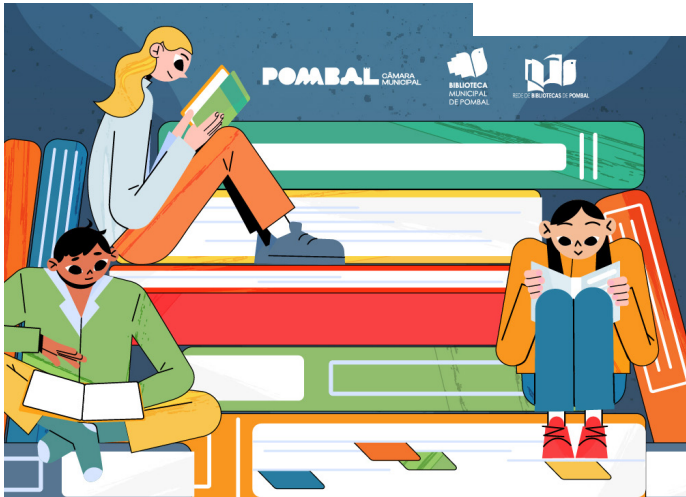

15 - SEXTA



QUANDO VEM A TACITURNA DE LIMIAR EM LIMIAR O PRESENTE FRÁGIL

Joana von Mayer Trindade & Hugo Calhim Cristóvão
Coprodução

🕒 **21h30**

📍 **Teatro-Cine de Pombal**

Bilhete: 3,00€ | M/6

Sinopse: Como dançar sobre ruínas? Como exumar arqueologias esturpadas, em comunhão, exalando e destilando melancolias e nostalgias? Metamorfose e presença frágil irrompem um substrato poético no âmago da natura primordial — formas evanescentes entre o devir e a imutabilidade, num tempo oportuno em que tremula a Taciturna. O presente é uma oferenda precária que se devora na própria voracidade, desfazendo-se e multiplicando-se em medos e desejos. É o eterno conflito entre passado, presente e futuro. Entre o que muda e o que permanece, nasce uma presença frágil. Dança-se entre limiares — entre ser e não-ser, desejo e vazio, vida e morte. De limiar em limiar, a dança dá à luz momentos irrepetíveis — não canceláveis pelo terror — metamorfoseando a urgência apocalíptica em sobrevivência sobre cadáveres. Sobre os restos do que foi, inventamos formas de continuar. Quem ressurge das cinzas?



17 - DOMINGO

DESCUBRA O NOSSO CONCELHO A CAMINHAR **"Osso da Baleia - Praia e Mata"**

🕒 09h00

📍 Praia do Osso da Baleia

Público-alvo: Público em geral

Distância: 10 Km | **Grau de dificuldade:** Fácil

Inscrições: Até ao dia **14 de Maio** | Limitada a **20 participantes**

<https://forms.gle/mZ4G6fC7nRCZ8B1x9>

turismo@cm-pombal.pt | 236 210 556

Sinopse: Mesmo fora da época banhear a zona costeira é rica em segredos e motivos para a conhecer melhor. De que forma o mar altera e transforma a paisagem terrestre e quais as estratégias de defesa que a Natureza desenvolveu para resistir e persistir neste meio tão próprio, serão questões que poderão ser esclarecidas nesta caminhada. Ao mesmo tempo que dunas de areia fina e tapetes de líquenes nos acompanham na jornada.



17 - DOMINGO

MAIO MÊS DO MARQUÊS



“O MARQUÊS DE POMBAL”

Espectáculo de Video Mapping

(Comemoração da Noite dos Museus)

VORTICE DANCE COMPANY



🕒 **21h30**

📍 **Praça Marquês de Pombal**

Destinatários: Público em Geral

Informações e Inscrições: museu@cm-pombal.pt

236 210 555 | 236 210 564

Sinopse: Espectáculo de Video Mapping alusivo ao Marquês de Pombal. Inspirado no acervo do Museu Marquês de Pombal e suportado na época barroca e na figura de Sebastião José de Carvalho e Melo.

Uma instalação imersiva, desenhado pela VORTICE DANCE COMPANY, com projeção nas fachadas exteriores do Celeiro do Marquês (Museu de Arte Popular Portuguesa), Igreja Matriz de São Martinho e Cadeia Velha (Museu Marquês de Pombal).

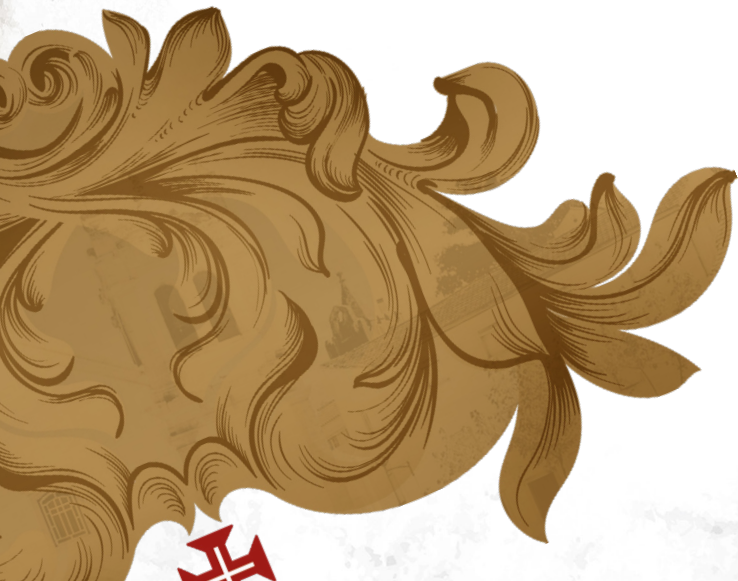

VORTICE DANCE COMPANY

Noite dos Museus

CELEBRAÇÃO IMERSIVA

A Vida e o Legado de
Sebastião José de Carvalho e Melo

O MARQUÊS DE POMBAL



18 - SEGUNDA



MAIO MÊS DO MARQUÊS O MARQUÊS E O DOURO

(Comemoração do Dia Internacional dos Museus)

🕒 10h30 às 12h30

📍 Museu Marquês de Pombal

Destinatários: Pré-escolar e 1º Ciclo

Lotação: 25 participantes

Informações e Inscrições: museu@cm-pombal.pt
236 210 555 | 236 210 564

Sinopse: Visita ao Museu Marquês de Pombal e à exposição temporária RUI PIRES na coleção Museu do Douro, complementada com atelier lúdico-pedagógico.

Um ação que procura divulgar a importância do Marquês de Pombal na região do Douro e o impulso dado pelo estadista à criação da 1ª Região Demarcada dos Vinho do Alto Douro.



18 - SEGUNDA

MAIO MÊS DO MARQUÊS**MUSEUS IMAGINÁRIOS: VISITA PERFORMATIVA AO MUSEU MARQUÊS DE POMBAL**
Inesa Markava

🕒 14h30 às 15h30

📍 Museu Marquês de Pombal

Destinatários: Público escolar e geral

Lotação: 25 participantes

Informações e Inscrições: museu@cm-pombal.pt
236 210 555 | 236 210 564

Síntese: Projeto desenvolvido no âmbito da mediação artístico-cultural, com a bailarina/ coreógrafa Inesa Markava. Oferece uma visita alternativa ao espaço museológico a partir da história, do espaço arquitetónico e do espólio do Museu Marquês de Pombal. Através do corpo e da dança, a coreografia, com elementos sonoro-musicais, figurinos e objetos, fará parte de uma performance itinerante que conduzirá o público na visita aos espaços do museu, de uma forma interativa. Um olhar diferente sobre as obras e uma interpretação distinta das coleções do Museu.



20 - QUARTA

EXIBIÇÃO CINEMATOGRÁFICA - CICLO LAÇOS DE FAMÍLIA



“FATHER, MOTHER, SISTER, BROTHER”

Jim Jarmusch | EUA, França, Irlanda | 2025 | Drama | 110’

🕒 21h30

📍 **Auditório Municipal de Pombal**

Parceria: Cineclube de Pombal

Bilhete: Gratuito | M/12

Sinopse: Father Mother Sister Brother é uma longa-metragem concebida como um tríptico. Três histórias que exploram as relações entre filhos já adultos, os seus pais distantes – ou ausentes – e os laços que os unem. Cada capítulo decorre no presente, em diferentes localizações: “Father” tem lugar no nordeste dos Estados Unidos; “Mother” em Dublin; e “Sister Brother” em Paris. O filme constrói-se como uma série de retratos íntimos, observacionais, silenciosos e sem julgamentos. Uma comédia subtil, atravessada por delicados fios de melancolia.

A exibição irá ser precedida por uma curta-metragem:

LA DURMIENTE

Portugal | Maria Inês Gonçalves | 2025 | Drama | 20’



23 - SÁBADO**"DO PALITO À PERDIZ"**

Sessão de apresentação do livro, com o autor Paulo Moreiras

🕒 18h00

📍 Biblioteca Municipal

Destinatários: Público em geral

Informações: biblioteca@cm-pombal.pt | 236 210 521

Sinopse: Sabia que as morcelas são mencionadas nas cantigas medievais portuguesas, tal como as favas, que foram proibidas por Pitágoras aos seus discípulos? Que o escritor Aquilino Ribeiro considerava a perdiz uma das aves mais lindas de Portugal? E que os gregos tinham o hábito de se passearem nas ruas com um palito na boca, como sinal de abundância e mesa farta

A mesa, de resto, sempre foi ponto de encontro para os portugueses e peça central do seu quotidiano. À mesa estabelecem-se alianças, desenham-se estratégias, desenvolve-se a arte da má-língua. Mas também, curiosamente, se fala muito de comida: O que vai ser o jantar? Quando fazemos um petisco? Vamos comer um leitãozinho? Que tal uma sardinhada?

Do Palito à Perdiz - Sobre a mesa muito se diz é uma obra que reúne mil e uma curiosidades, que vêm a calhar que nem ginjas, sobre coisas que costumam chegar à mesa dos portugueses e que, como a ginjinha, fazem parte da nossa alma e identidade.



24 - DOMINGO

MAIO MÊS DO MARQUÊS



VISITA COM QUADROS VIVOS À ROTA POMBALINA

Teatro Histórico - Sons & Ecos



🕒 15h00

📍 Rota Pombalina (início Praça Marquês de Pombal)

Destinatários: Público em geral | M/8

Lotação: 30 participantes | **Duração:** 60 min.

Informações e Inscrições: museu@cm-pombal.pt
236 210 555 | 236 210 564

Sinopse: Apresentação de sete cenas teatrais preparadas para dar a conhecer e valorizar sete espaços históricos da Rota Pombalina, que integra um conjunto de bens imóveis com ligação ao 1º Marquês de Pombal, localizados na zona histórica da cidade. As cenas interligam-se de forma cronológica de modo a abordar várias épocas da história da cidade de Pombal, havendo uma narrativa unificadora que conduz o público no espaço e no tempo. Salienta-se o século XVIII pela relevante memória do estadista Sebastião José de Carvalho e Melo em Pombal.

Uma viagem cénica que apresenta a Praça Marquês de Pombal; a Igreja Matriz; a Torre do Relógio Velho; o Celeiro do Marquês; a Casa do Marquês de Pombal; a Cadeia Velha; a Igreja do Cardal e o Monumento ao Marquês de Pombal.



27 - QUARTA**EXIBIÇÃO CINEMATOGRÁFICA - CICLO LAÇOS DE FAMÍLIA****“MARIA VITÓRIA”****Mário Patrocínio | Portugal | 2025 | Drama | 113'****🕒 21h30****📍 Auditório Municipal de Pombal****Parceria:** Cineclube de Pombal**Bilhete:** Gratuito | M/14

Sinopse: Maria Vitória vive numa aldeia remota nas montanhas portuguesas e joga futebol na equipa juvenil masculina local. Determinada a tornar-se profissional, dedica todo o seu tempo livre a treinos intensos com o pai, Nacho. A rotina de ambos é abalada pelo regresso inesperado de Bruno, o irmão mais velho, que partiu há muitos anos após um incêndio trágico que lhes tirou a mãe. Enquanto se prepara para o jogo mais importante da sua vida, Maria começa a questionar a autoridade do pai e o peso que rege a sua existência. Aos poucos, procura uma forma de se libertar, compreender os seus verdadeiros desejos e tomar as rédeas do seu futuro, longe das sombras do passado. A sessão vai contar com a presença de convidados especiais.



28 - QUINTA



MAIO MÊS DO MARQUÊS **VISITA ANIMADA AO MUSEU** **COM JOGOS TRADICIONAIS**

🕒 10h30 às 12h30

📍 **Museu Marquês de Pombal**

Destinatários: Pré-escolar; 1º e 2º ciclo; IPSS´s

Lotação: 25 participantes

Informações e Inscrições: museu@cm-pombal.pt
236 210 555 | 236 210 564

Sinopse: Visita animada ao museu, conduzida pela Condessa Leonor de Daun, acompanhada da sua prestimosa criada. Conhecer o museu, as suas coleções e a importância do 1º Marquês de Pombal, de forma divertida e esclarecida, é o objetivo desta ação animada. Uma visita complementada com uma sessão de jogos tradicionais do séc. XVIII.



29 E 30 - SEXTA E SÁBADO**🎵 BAIÃO D'OXIGÉNIO****🕒 21h30****📍 Teatro-Cine de Pombal****Bilhete:** 22,00€ | M/12

Sinopse: João Baião retorna aos palcos com um espectáculo inovador, recheado de música, humor e uma energia contagiante!

O público é convidado a espreitar os bastidores de um processo criativo divertido e inesperado: um casting para encontrar os novos bailarinos do próximo grande projecto de João Baião.

Entre passos de dança e coreografias, João partilha com os candidatos – e com o público – as suas ideias para o espectáculo. Cada ideia ganha vida no palco, transformando-se em quadros surpreendentes e hilariantes, como se o espectáculo já estivesse a acontecer.

Do teatro musical à comédia, da dança contemporânea aos momentos mais inusitados, esta é uma viagem única pela mente criativa de João Baião. Um espectáculo dentro do espectáculo, onde realidade e imaginação se misturam para criar momentos mágicos, cheios de emoção e gargalhadas.

Prepare-se para uma noite inesquecível, com música, talento e a energia inconfundível de João Baião, ao lado da talentosa atriz Cristina Oliveira, acompanhados por cantores e bailarinos extraordinários.

Um verdadeiro balão de oxigénio para a vida!



30 - SÁBADO

MAIO MÊS DO MARQUÊS



“BACO: O DEUS”

Oficina de Esculturas de Papel



🕒 14h30 às 17h30

📍 **Museu de Arte Popular Portuguesa**

Destinatários: Público em geral | M/12

Lotação: 12 participantes

Informações e Inscrições: Oficina com 3 sessões
museu@cm-pombal.pt | 236 210 555 | 236 210 564

Sinopse: Tendo como foco a criação da Região Demarcada dos Vinhos do Alto Douro pelo Marquês de Pombal e o impulso dado pelo estadista à produção de vinhos, desenvolve-se uma oficina de criação de esculturas alusivas ao Deus do Vinho, orientada pela designer Cristina de Ramos Sousa.

A oficina pretende impulsionar dinâmicas laboratoriais, promover a ativação de públicos, através da realização de atividades artísticas e participativas junto à população local e desenvolver a criatividade. Fornece aos participantes uma abordagem teórica e prática dos processos de construção e contacto com múltiplas técnicas, sendo o “papel” a principal matéria-prima.

Pretende desafiar o participante à criação e reinterpretação da figura do “Deus Baco” de forma criativa.

Resultará numa exposição a realizar no âmbito das comemorações do Dia de São Martinho.



30 - SÁBADO**O SEGREDO SUPREMO DE UMA MULHER***Sessão de apresentação do livro, com a autora Vânia Omah***🕒 16h00****📍 Biblioteca Municipal****Destinatários:** Público em geral**Informações e Inscrições:** biblioteca@cm-pombal.pt
236 210 521

Sinopse: A vida é muito mais fácil de entender do que pensamos! Dado às nossas bagagens de todos os nossos ancestrais, crenças que também nos são inculcadas desde pequenos, muitas vezes estamos amarrados. Cabe-nos a nós de aceitar, passar pelo processo e evoluirmos. O meu desejo com este livro é que possas viver a tua vida!

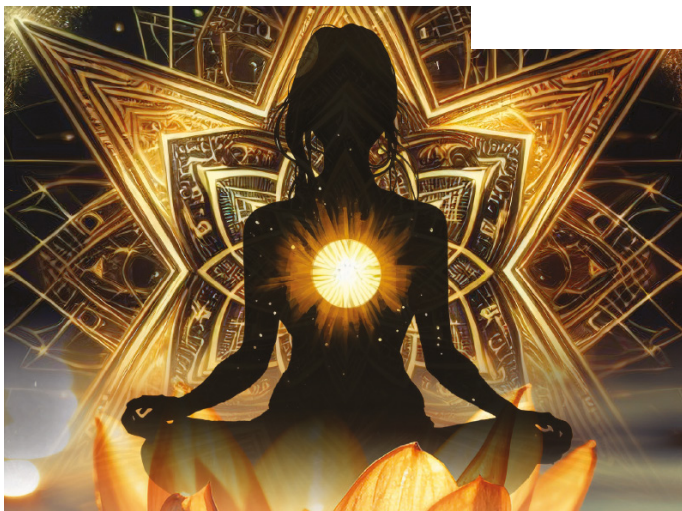

30 - SÁBADO



MUROS QUE NOS UNEM

Leirena | Coprodução

🕒 17h00

📍 Explore Sicó (ainda por confirmar)

Bilhete: Entrada Livre | M/6

Sinopse: Entre ruínas e memórias, um muro volta a erguer-se, pedra a pedra, pelas mãos de três comunidades – Pombal, Ansião e Porto de Mós.

À medida que o muro se reconstrói, revelam-se histórias e conflitos: o regresso de Júlio à aldeia, a fé vacilante do Padre, a beleza e resistência de Orquídea, o olhar profético de João Tirésias e os amores cruzados das irmãs Margarida e Clara.

Pelo caminho, a comunidade entra em cena através de pequenos entremezes, parábolas populares sobre poder, desejo e redenção.

No final, o muro, outrora símbolo de divisão, transforma-se em ponte: um gesto de reconstrução coletiva.

Porque há muros que se erguem para separar... mas este ergue-se para unir.



EXPOSIÇÕES

08 DE MAIO A 16 DE AGOSTO

EXPOSIÇÃO RUI PIRES NA COLEÇÃO MUSEU DO DOURO

🕒 **Terça a domingo: 10h00 - 13h00 | 14h00 - 18h00**

📍 **Celeiro do Marquês**

Destinatários: Público em geral

Informações / inscrições: museu@cm-pombal.pt

236 210 555 | 236 210 564

Síntese: RUI PIRES na coleção do Douro baseia-se num espólio fotográfico, com mais de 300 imagens, doado pelo artista ao Museu do Douro. Do acervo, que inclui fotografias da sua coleção pessoal, onde o autor regista as suas viagens pelo mundo, o Museu do Douro selecionou um conjunto de 40 imagens, impressas sobre tela, que abrange diferentes paisagens da Região do Douro.

Constituída por três núcleos, Gentes, Património e Paisagens, testemunhos das dimensões que tecem a essência do Douro, magnificamente revelada no olhar singular do fotógrafo.

ATÉ 14 DE JUNHO

PERSONAGENS LITERÁRIAS: PERSONAGENS QUE CATIVAM GERAÇÕES

Sofia Branco – MariUp

🕒 **Terça a domingo: 10h00 - 13h00 | 14h00 - 18h00**

📍 **Museu de Arte Popular Portuguesa – Capela da Misericórdia**

Destinatários: Público em geral

Informações / inscrições: museu@cm-pombal.pt

236 210 555 | 236 210 564

Síntese: Exposição individual, composta por obras da autoria da artesã Sofia Costa Branco, autora da marca Mariup.

Uma coleção encantadora de bonecas (os) de pano, inspiradas em personagens da literatura infantil, que celebra os livros e os seus protagonistas e procura valorizar o artesanato nacional e as artes manuais, sensibilizando para a importância de preservar as artes tradicionais e o saber fazer que envolve a criação das figuras de pano.

Uma mostra, lúdica e educativa, que reúne figuras artesanais, que representam personagens emblemáticas do mundo da literatura infantil, desde clássicos intemporais até histórias contemporâneas, nacionais e estrangeiras. Figuras de diferentes gerações que conduzem ao imaginário e à descoberta.

Pretende promover a leitura e a criatividade junto do público mais jovem e das suas famílias.

CONSULTE A NOSSA AGENDA CULTURAL DIGITAL.

FAÇA AS SUAS RESERVAS E
COMPRA OS BILHETES COMODAMENTE
SEM DESLOCAÇÕES:

<https://cultura.cm-pombal.pt>



EM TODOS OS EVENTOS PODERÁ SER FEITO UM REGISTO FOTOGRÁFICO DO MESMO E UMA PARTILHA NAS REDES SOCIAIS. PARA EXERCÍCIO DOS SEUS DIREITOS CONTACTE: DPO@CM-POMBAL.PT

 **CÂMARA MUNICIPAL DE POMBAL**
Largo do Cardal,
3100-440 Pombal | PORTUGAL

 +351 236 210 500

 cm-pombal.pt

POMBAL Centro
Natural
de Portugal