

INFOMAIL

AGENDA



MAIO
2025

MUNICÍPIO DE POMBAL



MAIO MÊS DO MARQUÊS



MÚSICA



LITERATURA



DANÇA



MUSEU



WORKSHOPS
OFICINAS



CINEMA



ENCONTRO
TERTÚLIA



TEATRO



EXPOSIÇÃO



DESPORTO
NATUREZA



RECRIAÇÕES
HISTÓRICAS

01 - QUINTA

**DE VOLTA À PRAÇA****FESTIVAL DE FOLCLORE DR. REINALDO SERRANO****Rancho Típico de Pombal**

🕒 15h00

📍 Jardim do Cardal

GRUPOS CONVIDADOS:**Rancho Etnográfico de Danças e Cantares da Barra Cheia***Alhos Vedros – Moita – Setúbal – Estremadura Sul e Litoral Alentejano***Rancho Típico Cantarinhas de Nisa***Nisa – Portalegre – Alentejo***Rancho Folclórico as Morenitas de Ovar***Vareira – Ovar – Aveiro – Beira Litoral***Rancho Etnográfico da Casa do Pessoal dos Hospitais da Universidade de Coimbra***Gândara, Bairrada e Mondego – Coimbra – Beira Litoral***Rancho Típico de Pombal***Pombal – Alta Estremadura*

Sinopse: De Volta à Praça, evento organizado pelo Município de Pombal e Rancho Típico de Pombal, reúne à volta do Festival de Folclore Dr. Reinaldo Serrano expositores de vários artesanatos do conelho e tasquinhas com petiscos, das diversas associações culturais.



01 - QUINTA



FADO DE INTERVENÇÃO

Costumes e Diálogos - Associação Cultural

🕒 21h00

📍 Auditório Municipal

Bilhete gratuito | M/6

Sinopse: Documentário-Concerto, criado no âmbito da comemoração dos 50 anos do 25 de Abril, organizada pela Costumes e Diálogos - Associação Cultural, integrando o projeto multimédia e a criação de temas musicais originais. É a primeira criação cultural envolvendo pombalenses e Memória Pombalense, desde 1947, altura em que foi apresentada a revista "Está a Ouvir?", uma criação genuinamente pombalense. Participam os músicos Cristina Dinis na voz, João Miranda na bateria e voz, Tozé Aguiar na guitarra e voz, André Lopes no piano e Paulo Alexandre no baixo.



03 - SÁBADO**CLUBE DE LEITURA****🕒 10h00****📍 Biblioteca Municipal de Pombal****Destinatários:** Público em geral**Informações:** biblioteca@cm-pombal.pt | 236 210 521

Sinopse: O Clube de Leitura é um espaço de partilha livre com periodicidade mensal para amantes de leitura. Este projeto destina-se ao público em geral e tem o objetivo de promover e incentivar o gosto pela leitura em jovens e adultos entre os 14 e os 100 anos. Todos os meses os leitores são desafiados a conhecer as mais variadas histórias ligadas a temáticas diversas e escritas por diferentes autores.



03 - SÁBADO



CPBC APRESENTA...

Companhia Portuguesa de Bailado Contemporâneo

🕒 21h30

📍 Teatro-Cine de Pombal

Bilhete: 5€ | M/6

Sinopse: Entre interesse público e privado, entre amores e desilusões, entre ação e passado, **CPBC APRESENTA...** é uma viagem pelas questões da sociedade. Formado por 3 peças, elas interligam-se para serem um todo forte e questionante. Dele faz parte **Public Domain** - pensando os nossos individualismos colossais numa sociedade imperfeita, **Eurídice e o Instante** - na nossa capacidade de lutar pelo amor de uma vida e de duvidar, e **almada E TUDO!** - a vontade desgarrada de ação para mudar o mundo, no lirismo de um Manifesto... e tudo!



06 - TERÇA**MUSEUS IMAGINÁRIOS****Visita Performativa Ao Museu Marquês De Pombal****🕒 14h30****📍 Museu Marquês de Pombal****Destinatários:** Público escolar**Informações / inscrições:** Inscrições limitadas
museu@cm-pombal.pt | 236 210 555 | 236 210 564

Sinopse: Projeto desenvolvido no âmbito da mediação artístico-cultural, com a bailarina/ coreógrafa Inesa Markava. Oferece uma visita alternativa ao espaço museológico a partir da história, do espaço arquitetónico e do espólio do Museu Marquês de Pombal. Através do corpo e da dança, a coreografia, com elementos sonoro-musicais, figurinos e objetos, fará parte de uma performance itinerante que conduzirá o público na visita aos espaços do museu, de uma forma interativa. Um olhar diferente sobre as obras de arte e uma interpretação distinta das coleções do Museu Marquês de Pombal.



07 - QUARTA



EXIBIÇÃO CINEMATOGRÁFICA

“UNDERGROUND: ERA UMA VEZ UM PAÍS”

UNDERGROUND

Emir Kusturica | Jugoslávia, França | 1995

Comédia, História | 170'

🕒 21h30

📍 Teatro-Cine de Pombal

Parceria: Cineclube de Pombal

Bilhete gratuito | M/12

Sinopse: O filme segue Edmund, um rapaz que vive na cidade de Berlim, destruída pela Segunda Guerra Mundial. Para ajudar a sua família, Edmund tem que pensar em várias formas de arranjar comida e sobreviver. Um dia, encontra um antigo professor e Edmund espera que ele o ajude de alguma forma. Porém, não é isso que acontece.



08 - QUINTA

**A MELHOR VISITA ENCENADA DO MUNDO****Com Associação TEATRO DO BOTÃO****(Evocação da Data da Morte do Marquês de Pombal)**

🕒 10h30

📍 **Museu Marquês de Pombal****Público-alvo:** Público escolar | M/6**Informações / inscrições:** museu@cm-pombal.pt

236 210 555 | 236 210 564

Sinopse: Que o Marquês de Pombal é uma das figuras mais reconhecidas da História de Portugal, toda a gente concorda. Que foi o grande responsável por reconstruir Lisboa, depois do terramoto de 1 de novembro de 1755, não há dúvida. Que tentou combater a pobreza e que foi um homem de grandes feitos, também ninguém contesta, embora alguns se possam considerar algo... controversos. Se sempre tiveram curiosidade em conhecer Sebastião de Carvalho e Melo e o Museu que o homenageia, esta é a vossa oportunidade. Preparámos uma visita interativa, surpreendente e muito animada para ver este espaço como nunca o viram!



08 - QUINTA



**OFICINA DE ILUSTRAÇÃO CIDADES
POMBALINAS IMAGINÁRIAS**
Cristina Sousa (Atelier do Papel)

🕒 15h00

📍 Museu Marquês de Pombal

Público-alvo: Alunos do Curso de Artes

Informações / inscrições: museu@cm-pombal.pt
236 210 555 | 236 210 564

Sinopse: Oficina artística, orientada pela designer Cristina de Ramos Sousa, que pretende estimular a criatividade artística e fomentar a reflexão na reconstrução da Cidade de Lisboa, após o terramoto de 1755, pelo Marquês de Pombal.



09 - SEXTA

ARTE NA 1ª PESSOA - WORKSHOP **SAMP – Sessões Imersivas**

🕒 14h30

📍 Casa Varela

Sinopse: Uma experiência artística imersiva que contempla com a outro e se funde com a introspeção para “uma homenagem à força da fragilidade humana”. Do projeto Arte na 1ª Pessoa da CERCI, o projeto dedicado à inclusão de pessoas com limitações e ao público em geral, permitindo mostrar que somos todos iguais e todos temos uma forma diferente de ver e viver o mundo.

A SAMP criou as Sessões Imersivas num contexto artístico que enriquecem numa experiência preciosa e única para as pessoas e o mundo que as rodeia sem diferenças.



10 - SÁBADO



MÃOS MINHAS

Terra Amarela

🕒 21h30

📍 Teatro-Cine de Pombal

Bilhete: 5€ | M/12

Sessões Escolares: Quinta 08 - 14h30 | Sexta 09 - 10h30 e 14h30

Sinopse: Quando as luzes de um museu se apagam no final do dia, tudo pode acontecer. Até mesmo desaparecer a obra de arte mais importante da civilização ocidental.

Para resolver este caso vai ser preciso encontrar os detetives certos que ponham mãos à obra.

Pode uma obra de arte contar-nos a história de uma Língua?
Pode uma Língua contar a história de um Museu?



11 - DOMINGO**🎵 CELEBRAÇÃO DO TEMPO**
*Banda Sinfónica de Alcobaça***🕒 18h00****📍 Teatro-Cine de Pombal**

Bilhete gratuito | M/6

Sinopse: Para celebrar as efemérides musicais do ano — os 150 anos do nascimento de Maurice Ravel, o 100º aniversário da morte de Erik Satie e o 50º aniversário da morte de Dmitri Shostakovich — a Banda Sinfónica de Alcobaça (BSA) preparou um programa que homenageia estes importantes compositores.

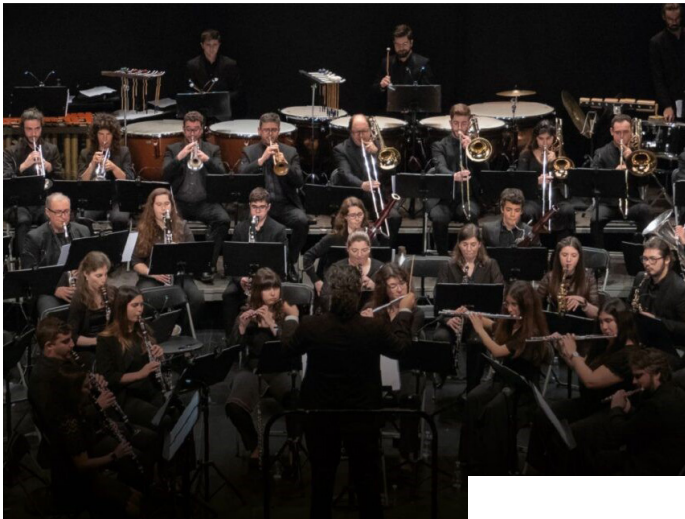

13 - TERÇA



CONFERÊNCIA INTERNACIONAL POMBALINA “CONFIGURAÇÕES E IMPACTOS DA POLÍTICA POMBALINA”

(Comemoração da Data do Nascimento do Marquês de Pombal)

🕒 **09h30 | 15h00**

📍 **Celeiro do Marquês, Escola Secundária de Pombal
e Escola Marquês de Pombal**

Público-alvo: Geral e Escolar (3º ciclo e secundário)

Inscrições: museu@cm-pombal.pt | 236 210 555 | 236 210 564

Sinopse: Seminário internacional de estudos pombalinos, organizado em parceria com o Instituto Europeu de Ciências da Cultura Padre Manuel Antunes, coordenado pelo Professor Doutor José Eduardo Franco e Doutor Ricardo Pessa de Oliveira. Evento científico que integra um painel de oradores / investigadores nacionais e estrangeiros, que irão abordar configurações e impactos da política pombalina.

Uma iniciativa inserida no projeto Maio Mês do Marquês, que pretende assinalar a data do nascimento de Sebastião José de Carvalho e Melo, homenagear o estadista e valorizar o património histórico e cultural pombalino da cidade de Pombal.

**CONFIGURAÇÕES
E IMPACTOS DA
POLÍTICA POMBALINA**

14 - QUARTA**EU SOU NO MUSEU****🕒 14h30****📍 Museu Marquês de Pombal****Público-alvo:** Utentes Associação Alzheimer Portugal**Informações / inscrições:** museu@cm-pombal.pt

236 210 555 | 236 210 564

Sinopse: Projeto com vista à promoção do bem-estar e integração social dos doentes de Alzheimer e outras demências, o seu estímulo a nível cognitivo e o apoio aos seus cuidadores, mediante a fruição e interpretação de obras de arte do Museu. Nesta ação vamos conhecer o Museu Marquês de Pombal e criar uma flor barroca tão característica dos adornos do século XVIII, dando continuidade à obra artística *Flores do Ano*.



14 - QUARTA



EXIBIÇÃO CINEMATOGRÁFICA

“EU, DANIEL BLAKE” – I, DANIEL BLAKE

Ken Loach | Reino Unido, França | 2016

Drama | 100'

🕒 21h30

📍 Teatro-Cine de Pombal

Parceria: Cineclube de Pombal

Bilhete gratuito | M/12

Sinopse: Depois de ter sofrido um enfarte, um carpinteiro de 59 anos enfrenta as forças da burocracia do sistema de segurança social britânico.

A exibição irá ser precedida pela curta-metragem:

BAD FOR A MOMENT

Portugal | Daniel Soares | 2024 | Drama | 15'



17 - SÁBADO



INAUGURAÇÃO DA EXPOSIÇÃO CIDADES POMBALINAS IMAGINÁRIAS

(Comemorações da Noite e Dia Internacional dos Museus)

🕒 16h00

📍 **Centro Cultural de Pombal – Capela da Misericórdia**

Público-alvo: Geral

Sinopse: Exposição coletiva, composta por ilustrações representativas de construções pombalinas imaginárias, com evocação à Gaiola Pombalina.

Obras criadas a partir de materiais diversos e da ponderação de diferentes práticas artísticas, que nos remetem para a época em que viveu Sebastião José de Carvalho e Melo e para uma reflexão da reconstrução da cidade de Lisboa. Ilustrações resultantes da oficina de ilustração “Cidades Pombalinas Imaginárias”, decorrida no Museu Marquês de Pombal, sob orientação da designer Cristina Sousa.



17 - SÁBADO



A MELHOR VISITA ENCENADA DO MUNDO

Com Associação TEATRO DO BOTÃO

🕒 **17h00**

📍 **Museu Marquês de Pombal**

Público-alvo: Geral

Inscrições: museu@cm-pombal.pt | 236 210 555 | 236 210 564

Sinopse: Que o Marquês de Pombal é uma das figuras mais reconhecidas da História de Portugal, toda a gente concorda. Que foi o grande responsável por reconstruir Lisboa, depois do terramoto de 1 de novembro de 1755, não há dúvida. Que tentou combater a pobreza e que foi um homem de grandes feitos, também ninguém contesta, embora alguns se possam considerar algo... controversos. Se sempre tiveram curiosidade em conhecer Sebastião de Carvalho e Melo e o Museu que o homenageia, esta é a vossa oportunidade. Preparámos uma visita interativa, surpreendente e muito animada para ver este espaço como nunca o viram!



18 - DOMINGO

PLANETA GUITARRA PORTUGUESA IN MUSIC

🕒 11h00

📍 Casa Varela

Público-alvo: Famílias

Bilhete: 2,00€ | Lotação limitada (50 pax. crianças e pais)

Sinopse: O projeto apresenta uma iniciativa cultural enriquecedora, centrada na realização de um concerto didático na renomada Casa Varela. Neste evento especial, será destacada uma composição original do músico Ricardo Silva, inspirada pelos eventos históricos e o espírito revolucionário do 25 de Abril, refletindo sobre o seu impacto significativo na cultura e na sociedade portuguesa. A peça serve não apenas como uma homenagem a este marco histórico, mas também como uma ponte entre gerações, transmitindo a importância da data através da linguagem universal da música.

Durante o concerto, os participantes terão a oportunidade única de se aprofundar na origem e na inspiração por trás da composição, bem como explorar a importância da guitarra portuguesa não só como um símbolo nacional, mas como um instrumento essencial na expressão da identidade cultural portuguesa. Este instrumento, com suas melodias distintas e sua história rica, será apresentado não apenas como uma peça de acompanhamento, mas como uma voz narrativa que conta a história do 25 de Abril e seu papel catalisador na libertação e transformação cultural de Portugal.



18 - DOMINGO



DESCUBRA O NOSSO CONCELHO A CAMINHAR *"Por Terras de Louro e Sal"*

🕒 **09h00**

📍 **Louriçal**

Público-alvo: Público em Geral

Distância: 8,5 Km | **Grau de dificuldade:** Moderado

Inscrições: Até ao dia **15 de Maio** | Limitada a **20 participantes**
turismo@cm-pombal.pt | 236 210 556

Sinopse: Numa breve caminhada pela Vila do Louriçal, o imponente Convento inicia a nossa jornada histórica. O caminho terá passagem obrigatória ao lado do Aqueduto, que oferece vistas panorâmicas encantadoras.

Nos antigos campos de arroz, a tranquilidade e a herança agrícola completam a nossa experiência com ainda uma passagem pelo pinhal que rodeia a vila.

Uma jornada curta, mas rica em história e beleza.



21 - QUARTA**EXIBIÇÃO CINEMATOGRÁFICA****“O QUADRADO” – THE SQUARE****Ruben Östlund | Suécia, Alemanha, França | 2017****Comédia, Drama | 151'****🕒 21h30****📍 Teatro-Cine de Pombal****Parceria:** Cineclube de Pombal

Bilhete gratuito | M/14

Sinopse: Christian é o respeitado curador de um museu de arte contemporânea; homem divorciado e bom pai dos seus dois filhos, conduz um carro eléctrico e apoia boas causas. A sua próxima exposição, "O Quadrado", é uma instalação que pretende evocar o altruísmo em quem a vê, recordando-nos o nosso papel enquanto seres humanos responsáveis pelos nossos congéneres. Mas às vezes é difícil viver à altura dos nossos ideais: a resposta incauta de Christian ao roubo do seu telefone vai conduzi-lo a situações das quais ele se envergonha.



23 - SEXTA

🎵 **MÃEANA CANTA JG**

🕒 **21h30**

📍 **Casa Varela**

Bilhete: 5,00€ | M/6

Sinopse: A cantora brasileira Mãeana que andar­á em Tour Mundial, regressa a Portugal para apresenta­ção do espetáculo “Mãeana canta JG”: o encontro das can­ções eternizadas pelo baiano João Gilberto com os sucessos atuais do pernambucano João Gomes. Juazeiro e Petrolina numa ponte construída por Mãeana. “Pisa Nova” é como a cantora denomina esta mistura: a levada do Piseiro com a intenção da Bossa Nova. À voz suave e distinta da cantora, juntam-se em palco Bem Gil (guitarras) e Sebastian Notini (percussão).



24 - SÁBADO



UMA BIBLIOTECA É UMA CASA ONDE CABE TODA A GENTE

Com Carolina Lopes - Canta Histórias

🕒 15h30

📍 Biblioteca Municipal de Pombal

Destinatários: Famílias com crianças dos 4 aos 8 anos

Informações / inscrições: biblioteca@cm-pombal.pt | 236 210 521

Sinopse: Todos os livros são diferentes. Todos os leitores são diferentes. A Biblioteca é um espaço de leitura, de imaginação, de criatividade, de brincadeira e de desafio para todos. Preparem-se para entrar no mundo mágico das histórias num abrir e fechar de olhos e para guardar na memória todos os momentos criados a partir de um livro.



24 E 25 - SÁBADO E DOMINGO



FESTIVAL POMBALINO O TERRAMOTO DE 1755

🕒 Sábado: 12h00 às 24h00 | Domingo: 12h00 às 22h00

📍 Praça Marquês de Pombal / Zona Histórica

Destinatários: Público em Geral

Informações: museu@cm-pombal.pt | 236 210 555

Sinopse: Evento de animação e recriação histórica que pretende promover a vida e obra do Marquês de Pombal e a sua época.

Durante os dois dias do evento, com recurso à música, ao teatro e à dança, pretende-se recriar um mercado setecentista, com muitas artes do saber-fazer e sabores, e diversos espetáculos artísticos.

Saltimbancos, dançarinos, músicos, artífices, artesãos, mercadores, regatões e taberneiros vão animar a Praça Marquês de Pombal e o seu património pombalino, proporcionando aos visitantes uma viagem no tempo. Recriando ambientes, festas e feiras do século XVIII serão apresentadas exibições teatrais, cortejo histórico, vestuário da época, cenas da vida quotidiana, espetáculos de música e dança da época barroca, saltimbancos, jogos tradicionais; profissões, entre outros.



24 E 25 - SÁBADO E DOMINGO



FESTIVAL DE ESTÁTUAS VIVAS BARROCAS O DIA DE TODOS OS SANTOS

🕒 16h00 às 19h00

📍 Ruas da Zona Histórica de Pombal

Destinatários: Público em Geral

Informações: museu@cm-pombal.pt | 236 210 555

Sinopse: Evento de recriação histórica que pretende promover a vida e obra de Sebastião José de Carvalho e Melo e a sua época, através de uma mostra de estátuas vivas do período barroco português, com ênfase na época pombalina.

Tendo por base a temática *O Dia de Todos os Santos*, serão apresentadas personagens que recriam Santos Mártires.



26 DE MAIO A 01 DE JUNHO



FEIRA DO LIVRO DE POMBAL

📍 Biblioteca Municipal de Pombal

Destinatários: Famílias com crianças dos 7 aos 10 anos

Informações: biblioteca@cm-pombal.pt | 236 210 521

Sinopse: A Feira do Livro tem uma série de iniciativas no âmbito da promoção do livro e da leitura. O Programa conta com muitos convidados e atividades destinadas a vários públicos. Traçamos um novo caminho na exploração das palavras e oferecemos novas oportunidades de observar, de ler e de partilhar momentos. Aproveite esta oportunidade para ficar a par de muitas novidades no mundo dos livros e das histórias.

Consulte o programa completo em www.cm-pombal.pt



28 - QUARTA

EXIBIÇÃO CINEMATOGRÁFICA

“TITANE”

Julia Ducournau | França | 2021

Terror | 108'

🕒 21h30

📍 Teatro-Cine de Pombal

Parceria: Cineclube de Pombal

Bilhete gratuito | M/16

Sinopse: Após uma série de crimes sem explicação, um pai reúne-se ao seu filho que estava desaparecido há 10 anos.

Titânio: um metal altamente resistente ao calor e à corrosão, com ligas de alta resistência à tracção.

A exibição irá ser precedida pela curta-metragem:

ARENA

Portugal | João Salaviza | 2009 | Drama | 15'



29 - QUINTA



FURO LENTO

Rui Paixão | Novo Circo

🕒 **20h30**

📍 **Casa Varela**

Bilhete: 5,00€ | M/6

Sinopse: Furo Lento é um Western distópico que sugere um olhar não otimista do futuro. Nesta eco ficção, Rui Paixão usa o teatro físico e o circo para criar uma performance sobre a futura inabitabilidade do planeta, a ideia obscena de colonização espacial e o impacto humano devastador sobre a natureza.



30 - SEXTA**TEATRO "O DRAMÁTICO TERRAMOTO DE 1755"****Teatro Do Botão****🕒 10h30 | 14h00****📍 Celeiro do Marquês****Público-alvo:** Escolar (M/6)**Inscrições:** museu@cm-pombal.pt | 236 210 555 | 236 210 564

Sinopse: Teatro infantil, alusivo ao Terramoto de 1755. Espetáculo concebido de raiz, tendo por base os 270 anos da catástrofe, cujo objetivo é contextualizar o acontecimento, evidenciar as providências tomadas face à calamidade e destacar a sua relevância para a ascensão do Marquês de Pombal. Com referência aos impactos do terramoto em Pombal, no país e na Europa.



30 - SEXTA



AUTO DAS ANFITRIÃS *Teatro Nacional D. Maria II*

🕒 **21h30**

📍 **Teatro-Cine de Pombal**

Bilhete: 3,00€ | M/12

Sessão Escolar: Quinta - 29 | 14h30

Sinopse: Mil quinhentos e troca o passo: Camões escreve o Auto chamado dos Enfatriões. Das três peças que escreveu, esta foi a que se inspirou no teatro grego (Anfitrião de Plauto). É, por isso, uma peça a partir de uma peça a partir de um mito.

A trama de Anfitrião e Almena foi (re)escrita muitas vezes ao longo dos tempos: depois de Plauto veio não só Camões, mas também Molière, John Dryden, Heinrich von Kleist, Giselher Klebe, Jean-Luc Godard e outros tantos.

Auto das Anfitriãs é mais uma derivação. Uma peça de enganos e confusões, que, atendendo à efeméride, surge em jeito de celebração, procurando ainda questionar alguns alicerces da atualidade. Alvissaras!



31 - SÁBADO**“AFTOPROSOPOGRAFIA”****Gabriel Bonifácio****🕒 21h30****📍 Casa Varela****Bilhete: 5,00€ | M/6**

Sinopse: Para lá da cortina da sua solidão, um pintor luta com o seu rosto no espelho e com a (im) possibilidade de fixar o seu autorretrato numa tela. O seu pensamento e o seu discurso são fragmentos não-alinhados: palavras, música e silêncio. A morte prematura que nos é imposta por uma sociedade na qual não nos revemos gelanos a humanidade, a criatividade, e a capacidade de pensar e de amar; e deixa-nos permeáveis a todos os pecados: à preguiça, à soberba, à avareza, à inveja, à luxúria, à gula e à ira. Mas o nosso maior pecado é a autodestruição deliberada.



EXPOSIÇÕES

ATÉ 09 DE MAIO

A LIBERDADE TAMBÉM PASSOU POR AQUI!

Exposição fotográfica e documental

🕒 **Terça a domingo: 09h00 - 12h00 | 14h00 - 17h00**

📍 **Arquivo Municipal de Pombal**

Sinopse: A exposição fotográfica e documental retrata o período histórico da Revolução de Abril de 1974, que estabeleceu a Democracia em Portugal. Como tal, foram selecionados vários documentos, em vários suportes, articulando a História Local com a Nacional.

Tem destaque a coleção de fotografias que dá nome à exposição composta por um conjunto de fotografias doadas por vários pombalenses, que retratam os acontecimentos vividos em Pombal, no primeiro 1º de maio de 1974. Nos registos fotográficos podemos observar, de entre inúmeras personalidades locais ligadas à luta pela democracia e liberdade, a presença dos Capitães de abril Salgueiro Maia, figura incontornável da revolução, e do pombalense Ferreira da Silva.

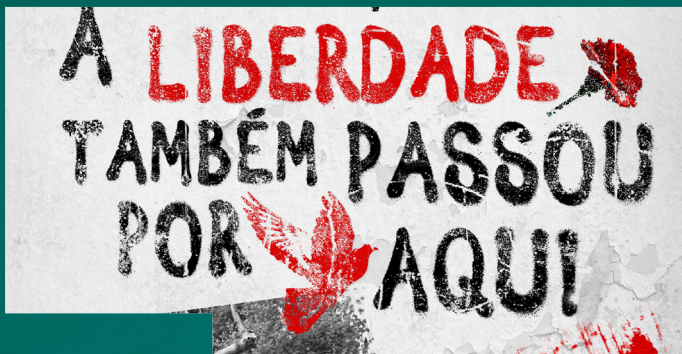

07 DE MAIO A 02 DE JUNHO

"ARTES FINAIS"

📍 Biblioteca Municipal de Pombal

Destinatários: Público em geral

Informações: biblioteca@cm-pombal.pt | 236 210 521

Sinopse: Esta exposição de trabalhos produzidos pelas turmas de Artes Visuais do Agrupamento de Escolas da Guia, reúne um conjunto de técnicas e materiais reveladores da criatividade e do investimento de cada aluno. Cada peça reflete a visão única dos jovens sobre o seu mundo e o mundo que os rodeia. Atreva-se a visitar a exposição e a desafiar a sua imaginação.



17 DE MAIO A 14 DE SETEMBRO

CIDADES POMBALINAS IMAGINÁRIAS

🕒 **Terça a domingo: 10h00 - 13h00 | 14h00 - 18h00**

📍 **Centro Cultural Pombal - Capela da Misericórdia**

Destinatários: Público em geral

Informações / inscrições: museu@cm-pombal.pt
236 210 555 | 236 210 564

Sinopse: Exposição coletiva, composta por ilustrações, representativas de construções pombalinas imaginárias, com evocação à Gaiola Pombalina.

Obras criadas a partir de materiais diversos, que nos remetem para a época em que viveu Sebastião José de Carvalho e Melo. Ilustrações resultantes da oficina de ilustração "Cidades Pombalinas Imaginárias", decorrida no Museu Marquês de Pombal, sob orientação da designer Cristina Sousa.

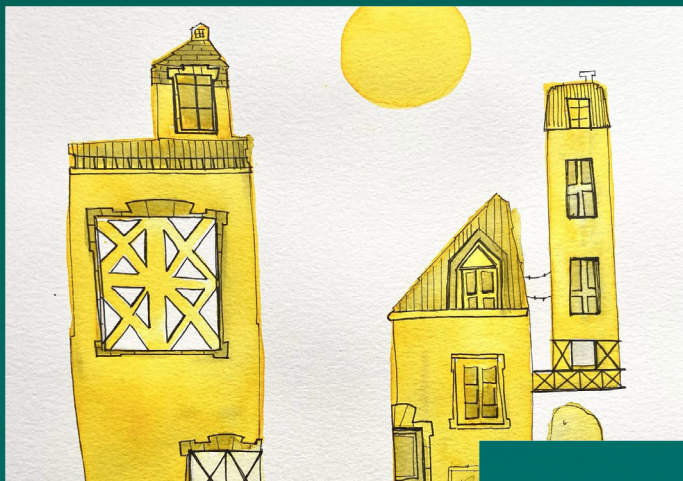

GIRASSÓIS ARTÍSTICOS

Instalação de Rua

📍 Zona Histórica de Pombal

Destinatários: Público em geral

Informações / inscrições: museu@cm-pombal.pt
236 210 555 | 236 210 564

Sinopse: Instalação de rua, de arte coletiva, composta por projetos artísticos alusivos à primavera, de autoria dos estabelecimentos de ensino, ATL's, IPSS's, Lares do Concelho de Pombal, Lojistas da Zona Histórica da cidade e Amigos do Museu.

Uma exposição que procura potenciar o envolvimento da comunidade e a dinamização do centro histórico da cidade de Pombal, tornando-o mais atrativo e florido.

ATÉ 31 DE MAIO

CRIATIVIDADE COM CABEÇA

Exposição coletiva de chapéus

🕒 Terça a domingo: 10h00 - 13h00 | 14h00 - 18h00

📍 Celeiro do Marquês

Destinatários: Público em geral

Informações / inscrições: museu@cm-pombal.pt
236 210 555 | 236 210 564

Sinopse: Exposição coletiva, evocativa da criação da Real Fábrica de Chapéus da Gramela pelo Marquês de Pombal, por alvará régio de 24 de março de 1759.

Pretende celebrar a criatividade jovem e a tradição da chapelaria em Pombal e no país. Apresenta modelos originais e únicos, desenvolvidos pelos alunos do 5º e 6º ano da Escola Gualdim Pais no âmbito do projeto de Artes, a partir da ação *Património Cultural de Pombal* dinamizada pelo Museu Municipal de Pombal. Obras que refletem a imaginação, o talento e a criatividade dos alunos, evidenciando uma criação racional e ponderada, trazendo à cabeça a memória da Indústria da Chapelaria em Pombal.

CONSULTE A NOSSA AGENDA CULTURAL DIGITAL.

FAÇA AS SUAS RESERVAS E
COMPRA OS BILHETES COMODAMENTE
SEM DESLOCAÇÕES:

<https://cultura.cm-pombal.pt>



EM TODOS OS EVENTOS PODERÁ SER FEITO UM REGISTO FOTOGRÁFICO DO MESMO E UMA PARTILHA NAS REDES SOCIAIS. PARA EXERCÍCIO DOS SEUS DIREITOS CONTACTE: DPO@CM-POMBAL.PT

 **CÂMARA MUNICIPAL DE POMBAL**
Largo do Cardal,
3100-440 Pombal | PORTUGAL

 +351 236 210 500

 cm-pombal.pt

POMBAL Centro
Natural
de Portugal