



MUNICÍPIO DE POMBAL

Cópia de parte da ata da Reunião Ordinária da Câmara Municipal de Pombal nº0026/CMP/22, celebrada em 6 de Dezembro de 2022 e aprovada em minuta para efeitos de imediata execução.

Ponto 2.11.7. Proposta de desagregação das freguesias que integram a União das Freguesias de Guia, Ilha e Mata Mourisca, por recurso ao procedimento especial, simplificado e transitório previsto no artigo 25.º da Lei n.º39/2021, de 24 de Junho

Foi presente à reunião a informação n.º 553/GAP/22, do Gabinete de Apoio à Presidência, datada de 02-12-2022, que a seguir se transcreve:

"Assunto: Proposta de desagregação das freguesias que integram a União das Freguesias de Guia, Ilha e Mata Mourisca, por recurso ao procedimento especial, simplificado e transitório previsto no artigo 25.º da Lei n.º39/2021, de 24 de Junho

A Assembleia da República aprovou a Lei n.º 39/2021, de 24 de junho que define o regime jurídico de criação, modificação e extinção de freguesias que revoga a Lei n.º 11-A/2013, de 28 de janeiro e procede à reorganização administrativa do território das freguesias.

Este diploma legal define a forma como são criadas, modificadas e extintas as freguesias e quais os passos procedimentais que atualmente se devem seguir para este efeito.

Esta lei prevê, no seu artigo 25.º, um procedimento especial, simplificado e transitório, desde que verificados alguns dos requisitos e desde que sejam respeitadas as condições em que as mesmas foram agregadas anteriormente, não podendo, em caso algum, dar origem a novas ou diferentes uniões de freguesia.

Nestes termos, considerando que:

A Assembleia de Freguesia da União de Freguesias da Guia, Ilha e Mata Mourisca, se pronunciou favoravelmente à desagregação por recurso ao procedimento especial, simplificado e transitório, previsto no artigo 25.º da Lei n.º 39/2021, de 24 de junho, tendo remetido o processo devidamente instruído para aprovação pela Assembleia Municipal de Pombal, nos termos e para os efeitos do artigo 12.º do referido diploma legal;

Relativamente à pretensão de desagregação apresentada pela União de Freguesias da Guia, Ilha e Mata Mourisca, o Presidente da Assembleia Municipal solicitou emissão de parecer ao órgão Câmara Municipal, de acordo com o estipulado no n.º 3 do artigo 12.º da mesma Lei;

A auscultação pública efetuada às populações vai maioritariamente no sentido da desagregação da supramencionada União de Freguesias;

O consenso político e partidário, patente na votação unânime da proposta de desagregação



MUNICÍPIO DE POMBAL

aprovada em sede da Assembleia de Freguesia e no parecer favorável emitido pela Junta de Freguesia da União de Freguesias da Guia, Ilha e Mata Mourisca

Proponho que, nos termos do disposto do n.º 3 do artigo 12.º da Lei n.º 39/2021, de 24 de junho, a Câmara Municipal de Pombal emita parecer favorável à desagregação da União de Freguesias da Guia, Ilha e Mata Mourisca, repondo a autonomia territorial e administrativa da Freguesia da Guia, da Freguesia da Ilha e da Freguesia da Mata Mourisca, conforme vontade manifestada pelas populações e dos seus representantes nos competentes órgãos autárquicos."

A Câmara deliberou, por unanimidade, emitir parecer favorável à desagregação da União de Freguesias da Guia, Ilha e Mata Mourisca, repondo a autonomia territorial e administrativa da Freguesia da Guia, da Freguesia da Ilha e da Freguesia da Mata Mourisca.



MUNICÍPIO DE POMBAL
Gabinete de Apoio à Presidência

PROPOSTA N. 045/2022

A Assembleia da República aprovou a Lei n.º 39/2021, de 24 de junho que define o regime jurídico de criação, modificação e extinção de freguesias que revoga a Lei n.º 11-A/2013, de 28 de janeiro e procede à reorganização administrativa do território das freguesias.

Este diploma legal define a forma como são criadas, modificadas e extintas as freguesias e quais os passos procedimentais que atualmente se devem seguir para este efeito.

Esta lei prevê, no seu artigo 25.º, um procedimento especial, simplificado e transitório, desde que verificados alguns dos requisitos e desde que sejam respeitadas as condições em que as mesmas foram agregadas anteriormente, não podendo, em caso algum, dar origem a novas ou diferentes uniões de freguesia.

Nestes termos, considerando que:

- A Assembleia de Freguesia da União de Freguesias da Guia, Ilha e Mata Mourisca, se pronunciou favoravelmente à desagregação por recurso ao procedimento especial, simplificado e transitório, previsto no artigo 25.º da Lei n.º 39/2021, de 24 de junho, tendo remetido o processo devidamente instruído para aprovação pela Assembleia Municipal de Pombal, nos termos e para os efeitos do artigo 12.º do referido diploma legal;
- Relativamente à pretensão de desagregação apresentada pela União de Freguesias da Guia, Ilha e Mata Mourisca, o Presidente da Assembleia Municipal solicitou emissão de parecer ao órgão Câmara Municipal, de acordo com o estipulado no n.º 3 do artigo 12.º da mesma Lei;
- A auscultação pública efetuada às populações vai maioritariamente no sentido da desagregação da supramencionada União de Freguesias;
- O consenso político e partidário, patente na votação unânime da proposta de desagregação aprovada em sede da Assembleia de Freguesia e no parecer favorável emitido pela Junta de Freguesia da União de



MUNICÍPIO DE POMBAL
Gabinete de Apoio à Presidência

Freguesias da Guia, Ilha e Mata Mourisca

Proponho que, nos termos do disposto do n.º 3 do artigo 12.º da Lei n.º 39/2021, de 24 de junho, a Câmara Municipal de Pombal emita parecer favorável à desagregação da União de Freguesias da Guia, Ilha e Mata Mourisca, repondo a autonomia territorial e administrativa da Freguesia da Guia, da Freguesia da Ilha e da Freguesia da Mata Mourisca, conforme vontade manifestada pelas populações e dos seus representantes nos competentes órgãos autárquicos.

Pombal, 1 de dezembro de 2022

O Presidente da Câmara,

(Pedro Pimpão - Lic)

Proposta de desagregação das freguesias que integram a União das Freguesias de Guia, Ilha e Mata Mourisca, por recurso ao procedimento especial, simplificado e transitório previsto no artigo 25.º da Lei n.º39/2021, de 24 de Junho

Virgínia Moderno <virginia.moderno@cm-pombal.pt>

qui, 2022-11-24 14:41

Para: Presidente <presidente@cm-pombal.pt>

Cc: Pedro Pimpão <pedro.pimpao@cm-pombal.pt>; Catarina Silva <catarina.silva@cm-pombal.pt>; Gina Domingues <gina.domingues@cm-pombal.pt>; Isabel Marto <isabel.marto@cm-pombal.pt>; Pedro Navega <pedro.navega@cm-pombal.pt>; Nelson Pedrosa <nelson.pedrosa@cm-pombal.pt>

Exmo Senhor Presidente da Câmara Municipal de Pombal, Dr. Pedro Pimpão

Incumbe-me o Senhor Presidente da Assembleia Municipal, Professor Doutor Paulo Mota Pinto, de remeter a V.Exa, o e-mail infra da Presidente da Assembleia da União de Freguesias da Guia, Ilha e Mata Mourisca, com vista à emissão de parecer dessa Câmara Municipal, em cumprimento do disposto n.º 3 do artigo 12.º da Lei 39/2021 de 24/06 (Regime Jurídico de Criação, Modificação e Extinção de Freguesias).

Com os melhores cumprimentos

Virgínia Moderno

Técnica Superior de Direito

Gabinete de Apoio aos Órgãos Autárquicos

Tel. 236210500 | Ext.1414

Email: virginia.moderno@cm-pombal.pt

www.cm-pombal.pt

De: GERAL UFGIMM <geral@jf-gim.pt>

Enviado: 23 de novembro de 2022 16:53

Para: Assembleia Municipal <assembleia.municipal@cm-pombal.pt>

Cc: Geral CMP <geral@cm-pombal.pt>; Presidente UFGIMM <presidente@jf-gim.pt>; Tesoureiro ufGIMM <tesoureiro@jf-gim.pt>; MARCO CARREIRA Secretário JF-GIM <secretario@jf-gim.pt>; Francisco Pinto <francisco.pinto@jf-gim.pt>; nelia.carvalho@jf-gim.pt <nelia.carvalho@jf-gim.pt>; Liliana Oliveira Oliveira <lylioliveira@gmail.com>; Luis Couto <couto_santos@live.com>; Fatima Ferreira <fatima.c.fer@gmail.com>; hugojssilva@sapo.pt <hugojssilva@sapo.pt>; Rui Santos <risomater@gmail.com>; micaf_93@hotmail.com <micaf_93@hotmail.com>; Frederico de Sousa Lemos <fsousalemos-55039p@adv.oo.pt>; Assembleia Municipal <assembleia.municipal@cm-pombal.pt>

Assunto: Proposta de desagregação das freguesias que integram a União das Freguesias de Guia, Ilha e Mata Mourisca, por recurso ao procedimento especial, simplificado e transitório previsto no artigo 25.º da Lei n.º39/2021, de 24 de Junho

**Ex.º Sr. Presidente da Assembleia Municipal,
Prof. Doutor Paulo Mota Pinto**

Pelo presente tenho a honra de remeter a V. Ex.ª, em anexo, a «**Proposta de desagregação das freguesias que integram a União das Freguesias de Guia, Ilha e Mata Mourisca, por recurso ao procedimento especial, simplificado e transitório previsto no artigo 25.º da Lei n.º 39/2021, de 24 de**

Junho», aprovada pela Assembleia de Freguesia desta União das Freguesias, em Sessão Extraordinária realizada no passado dia 21/11/2022.

Mais sou a remeter, em anexo, cópia da minuta da ata da sobredita reunião desta Assembleia de Freguesia, bem como o Parecer emitido pelo órgão executivo da Junta de Freguesia, e demais documentos instrutórios do processo, remetidos hoje também pelo correio, nos termos e para os efeitos previstos pelos números 1 e 2 do artigo 12.º da Lei n.º 39/2021, de 24 de Junho, solicitando os melhores ofícios de V. Ex.^a na remessa do assunto à Câmara Municipal, para Parecer, e à Assembleia Municipal, para deliberação, para os fins consagrados nos números 3 e 6 da norma citada, aplicáveis *ex vi* do número 2 do artigo 25.º do mesmo diploma.

Na certeza de que a Assembleia Municipal de Pombal, no exercício das competências legalmente cometidas a esse órgão deliberativo, refletirá a vontade da população no sentido da reposição da autonomia administrativa da Freguesia da Guia, da Freguesia da Ilha e da Freguesia da Mata Mourisca, subscrevo-me, com os melhores cumprimentos,

A Presidente da Assembleia de Freguesia de Guia, ilha e Mata Mourisca,

Liliana Raquel Marques Oliveira

 **Proposta desagregação Assembleia Municipal.zip**



site. <http://jf-gjm.pt>

facebook. <https://www.facebook.com/freguesia.gjm>

email. geral@jf-gjm.pt

Guia . telf. 236 951 659 | Ilha . telf. 236 950 536 | Mata Mourisca . telf. 236 951 242

Atenção: Este email foi originado fora do Município de Pombal. Por favor, não clique em links nem abra anexos, a não ser que conheça o remetente e saiba que o seu conteúdo é seguro.



Assembleia de Freguesia
Guia, Ilha e Mata Mourisca

Município de Pombal

Exmo. Sr.
Presidente da Assembleia Municipal de Pombal
Largo do Cardal
3100-440 Pombal

Data, **Mata Mourisca, 22 de novembro 2022**

Assunto: Proposta de desagregação das freguesias que integram a União das Freguesias de Guia, Ilha e Mata Mourisca, por recurso ao procedimento especial, simplificado e transitório previsto no artigo 25.º da Lei n.º 39/2021, de 24 de Junho

Ex.º Sr. Presidente da Assembleia Municipal,

Prof. Doutor Paulo Mota Pinto

Pelo presente tenho a honra de remeter a V. Ex.ª, em anexo, a «**Proposta de desagregação das freguesias que integram a União das Freguesias de Guia, Ilha e Mata Mourisca, por recurso ao procedimento especial, simplificado e transitório previsto no artigo 25.º da Lei n.º 39/2021, de 24 de Junho**», aprovada pela Assembleia de Freguesia desta União das Freguesias, em Sessão Extraordinária realizada no passado dia 21/11/2022.

Mais sou a remeter, em anexo, cópia autenticada da minuta da ata da sobredita reunião desta Assembleia de Freguesia, bem como o Parecer emitido pelo órgão executivo da Junta de Freguesia, e demais documentos instrutórios do processo, nos termos e para os efeitos previstos pelos números 1 e 2 do artigo 12.º da Lei n.º 39/2021, de 24 de Junho, solicitando os melhores ofícios de V. Ex.ª na remessa do assunto à Câmara Municipal, para Parecer, e à Assembleia Municipal, para deliberação, para os fins consagrados nos números 3 e 6 da norma citada, aplicáveis *ex vi* do número 2 do artigo 25.º do mesmo diploma.

Na certeza de que a Assembleia Municipal de Pombal, no exercício das competências legalmente cometidas a esse órgão deliberativo, refletirá a vontade da população no sentido da reposição da autonomia administrativa da Freguesia da Guia, da Freguesia da Ilha e da Freguesia da Mata Mourisca, subscrevo-me, com os melhores cumprimentos,

A Presidente da Assembleia de Freguesias,

Liliana Raquel Marques Oliveira





Assembleia de Freguesia

Guia, Ilha e Mata Mourisca

Município de Pombal

CERTIDÃO

-----**LILIANA RAQUEL MARQUES OLIVEIRA**, Presidente da Assembleia de Freguesia da União das Freguesias de Guia, Ilha e Mata Mourisca, Concelho de Pombal, no uso da competência que lhe é conferida pelo número 3 do artigo 57.º do Regime Jurídico das Autarquias Locais aprovado pelo anexo I à Lei n.º 75/2013, de 12 de Setembro.-----

-----**CERTIFICO** que o documento que ao presente vai anexo, composto por 2 páginas, por mim numeradas, rubricadas e autenticadas, é fotocópia conforme o original da ata da Sessão Extraordinária da Assembleia de Freguesia da União das Freguesias de Guia, Ilha e Mata Mourisca realizada a 21 de novembro de 2022, aprovada, em minuta, no final daquela sessão deste órgão deliberativo, por unanimidade dos membros nela presentes, e que se encontra exarada no respetivo livro de atas. -----

-----Por ser verdade emito a presente **CERTIDÃO**, que assino e autentico com o selo branco em uso nesta União das Freguesias de Guia, Ilha e Mata Mourisca, e que se destina a instruir a remessa à Assembleia Municipal de Pombal da «Proposta de desagregação das freguesias que integram a União das Freguesias de Guia, Ilha e Mata Mourisca, por recurso ao procedimento especial, simplificado e transitório previsto no artigo 25.º da Lei n.º 39/2021, de 24 de Junho», para os fins previstos nos artigos 12.º e 25.º da Lei n.º 39/2021, de 24 de Junho.-----

-----União das Freguesias de Guia, Ilha e Mata Mourisca, ao 22 de novembro de 2022. -

A Presidente da Assembleia de Freguesia

Liliana Raquel Marques Oliveira

1/2

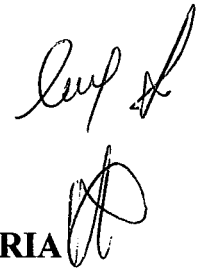

MINUTA DA ACTA DA SESSÃO EXTRAORDINÁRIA

DA ASSEMBLEIA DE FREGUESIA DA UNIÃO DAS FREGUESIAS DE GUIA, ILHA E MATA MOURISCA, REALIZADA EM 21 DE NOVEMBRO DE 2022

----- Aos 21 dias do mês de Novembro de 2022, pelas 21 horas, no Salão Paroquial da Mata Mourisca, na Mata Mourisca, reuniu a Assembleia de Freguesia da União das Freguesias de Guia, Ilha e Mata Mourisca, Concelho de Pombal, em Sessão Extraordinária oportunamente convocada a 15 de novembro de 2022, nos termos do disposto no número 1 do artigo 12.º e na alínea b) do número 1 do artigo 14.º, ambos do Regime Jurídico das Autarquias Locais aprovado pela Lei n.º 75/2013, de 12 de Setembro, e para os efeitos previstos pelo número 2 do artigo 11.º da Lei n.º 39/2021, de 24 de Junho. -----

----- Assumiu a presidência da reunião Liliana Raquel Marques Oliveira, Presidente da Assembleia de Freguesia, secretariada por Micael Duarte Fernandes, Primeiro Secretário, e Cândida Teresa da Mota Domingues, Segunda Secretária. -----

----- Estiveram presentes os seguintes membros da Assembleia de Freguesia: Liliana Raquel Marques Oliveira, Cândida Teresa da Mota Domingues, Micael Duarte Fernandes, Luís Couto dos Santos, André Cardoso Mota, Inês Isabel Pedrosa, Rui Acácio Cruz da Silva Santos, Maria de Fátima Cardoso Ferreira, Alexandre Duarte Silva, Liliana João Rodrigues Pedrosa, Patrícia Rolo Silva, Hugo João Sintra da Silva e Celso Carreira de Oliveira em substituição de Pedro Miguel Gonçalves Dias. -----

----- Encontraram-se igualmente presentes os membros do Executivo da Junta de Freguesia: Gonçalo José Simões Ramos, Presidente da Junta de Freguesia, Anália Maria Ferreira da Silva Cruz, Tesoureira, Francisco António Cardoso Pinto, 1.º Vogal, e Nélia Maria do Rosário Carvalho, 2.ª Vogal. -----

----- Às 21 horas e 15 minutos, verificada a existência de quórum, a Presidente da Assembleia de Freguesia declarou aberta a reunião, dando as boas-vindas aos presentes. -----

----- Dando cumprimento ao ponto único da **Ordem do Dia** (Proposta de desagregação das freguesias que integram a União das Freguesias de Guia, Ilha e Mata Mourisca, por recurso ao procedimento especial, simplificado e transitório previsto no artigo 25.º da Lei n.º 39/2021, de 24 de Junho – Discussão e votação) a Presidente da Assembleia de Freguesia introduziu a discussão da Proposta de desagregação das freguesias que se encontra subscrita pelos membros da Assembleia de Freguesia, nos termos previstos

2/2
pela alínea a) do número 1 do artigo 10.º da Lei n.º 39/2021, de 24 de Junho, e quemereceu Parecer favorável do Executivo da Junta de Freguesia, nos termos consagrados pelo número 1 do artigo 11.º do mesmo Diploma, tudo conforme consta da documentação previamente disponibilizada aos membros da Assembleia de Freguesia. -----

-----Colocada a Proposta à discussão, verificaram-se as intervenções de: Maria de Fátima Cardoso Ferreira, Hugo João Sintra da Silva, Luís Couto dos Santos e Rui Acácio Cruz da Silva Santos. -----

-----Encerrado o debate, e após ter sido colocada à votação, foi aquela Proposta aprovada, por unanimidade. -----

-----Não havendo outros pontos na Ordem de Trabalhos, a Presidente da Assembleia de Freguesia colocou à consideração da Assembleia a aprovação da ata em minuta, nos termos previstos pelo número 3 do artigo 57.º do Regime Jurídico das Autarquias Locais aprovado pela Lei n.º 75/2013, de 12 de Setembro, tendo a mesma sido aprovada por unanimidade dos membros presentes. -----

-----Nada mais havendo a tratar, a Presidente da Assembleia de Freguesia declarou encerrada a reunião, pelas 21 horas e 44 minutos. -----

----- Mata Mourisca, aos 21 de Novembro de 2022. -----

A Presidente da Assembleia de Freguesia

Liliana Raquel Marques Oliveira

O Primeiro Secretário da Assembleia de Freguesia

Micael Duarte Fernandes

A Segunda Secretária da Assembleia de Freguesia

Cândida Teresa da Mota Domingues



Junta de Freguesia

Guia, Ilha e Mata Mourisca

Município de Pombal



Exma. Sra.

Liliana Raquel Marques Oliveira

Digníssima Presidente da Assembleia de Freguesia da União das Freguesias de Guia, Ilha e Mata Mourisca

N/ Ref.ª: **4217C/Pres**

Guia, 18 de novembro de 2022

V/Ref.ª:

Assunto: Proposta de desagregação das freguesias que integram a União das Freguesias de Guia, Ilha e Mata Mourisca, por recurso ao procedimento especial, simplificado e transitório previsto no artigo 25.º da Lei n.º 39/2021, de 24 de Junho

Exma. Sra. Presidente,

Acuso a receção do V./ prezado ofício de 15/11/2022, sobre o assunto em epígrafe, cujo teor mereceu a melhor atenção do Executivo da Junta de Freguesia desta União de Freguesias.

Na sequência do solicitado, tenho a honra de remeter a V. Ex.ª certidão da deliberação adotada, por unanimidade, pela Junta de Freguesia da União das Freguesias de Guia, Ilha e Mata Mourisca, em reunião ordinária realizada a 17/11/2022, pela qual foi emitido parecer favorável deste órgão executivo, nos termos e para os efeitos previstos pelo número 1 do artigo 11.º da Lei n.º 39/2021, de 24 de Junho, à «Proposta de desagregação das freguesias que integram a União das Freguesias de Guia, Ilha e Mata Mourisca, por recurso ao procedimento especial, simplificado e transitório previsto no artigo 25.º da Lei n.º 39/2021, de 24 de Junho» que foi apresentada pelos Ex. mos membros da Assembleia de Freguesia.

Com os melhores cumprimentos,

O Presidente da Junta de Freguesia,

Gonçalo José Simões Ramos





Junta de Freguesia

Guia, Ilha e Mata Mourisca

Município de Pombal

CERTIDÃO

----- **GONÇALO JOSÉ SIMÕES RAMOS**, Presidente da Junta de Freguesia da União das Freguesias de Guia, Ilha e Mata Mourisca, Concelho de Pombal, no uso da competência que lhe é conferida pela alínea /) do número 1 do artigo 18.º do Regime Jurídico das Autarquias Locais aprovado pelo anexo I à Lei n.º 75/2013, de 12 de Setembro. -----

----- **CERTIFICO**, compulsado o livro de atas das reuniões da Junta de Freguesia da União das Freguesias de Guia, Ilha e Mata Mourisca, que na ata da Reunião ordinária desta Junta de Freguesia realizada em 17 de novembro de 2022, se encontra exarada a seguinte **DELIBERAÇÃO**: -----

----- «**Deliberado, por unanimidade**, nos termos e para os efeitos previstos pelo número 1 do artigo 11.º da Lei n.º 39/2021, de 24 de Junho, **emitir parecer favorável** à “Proposta de desagregação das freguesias que integram a União das Freguesias de Guia, Ilha e Mata Mourisca, por recurso ao procedimento especial, simplificado e transitório previsto no artigo 25.º da Lei n.º 39/2021, de 24 de Junho”, apresentada pelos Ex.^{mos} membros da Assembleia de Freguesia, e remeter o presente Parecer à Ex.^{ma} Sr.^a Presidente da Assembleia de Freguesia, mais subscrevendo, na íntegra, o teor da Proposta de desagregação de freguesias, e reiterando à Assembleia de Freguesia o empenho deste órgão executivo na concretização deste desiderato, em respeito pela vontade maioritária expressa pelas populações da Guia, da Ilha e da Mata Mourisca.» -----

----- Por ser verdade emito a presente **CERTIDÃO**, que assino e autentico com o selo branco em uso, nesta União das Freguesias de Guia, Ilha e Mata Mourisca. -----

----- União das Freguesias de Guia, Ilha e Mata Mourisca, ao 18 de novembro de 2022. -----

O Presidente da Junta de Freguesia

Gonçalo José Simões Ramos

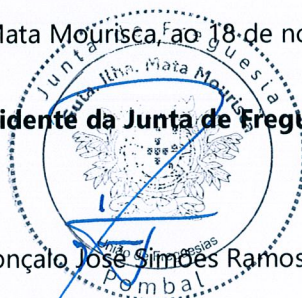



Assembleia de Freguesia
Guia, Ilha e Mata Mourisca

Município de Pombal

Exmo. Sr.
Presidente da Junta de Freguesia de Guia, Ilha e Mata Mourisca
Largo da Igreja
3105-194 Mata Mourisca

Data, Mata Mourisca, 14 de novembro 2022

Assunto: Proposta de desagregação das freguesias que integram a União das Freguesias de Guia, Ilha e Mata Mourisca, por recurso ao procedimento especial, simplificado e transitório previsto no artigo 25.º da Lei n.º39/2021, de 24 de Junho

Ex.^{mo} Sr. Presidente da Junta de Freguesia,
Dr. Gonçalo José Simões Ramos

Pelo presente, sou a remeter a V. Ex.^a, em anexo, a «*Proposta de desagregação das freguesias que integram a União das Freguesias de Guia, Ilha e Mata Mourisca, por recurso ao procedimento especial, simplificado e transitório previsto no artigo 25.º da Lei n.º 39/2021, de 24 de Junho*» que foi apresentada a este órgão deliberativo pelos Ex.^{mos} membros da Assembleia de Freguesia melhor identificados no Ofício, datado de 11/11/2022, que igualmente anexo.

Nos termos e para os efeitos previstos pelo número 1 do artigo 11.º da Lei n.º 39/2021, de 24 de Junho, solicito à Junta de Freguesia a que V. Ex.^a preside a **emissão de parecer obrigatório** sobre a proposta, no prazo máximo de **15 (quinze) dias úteis**.

Certa da V./ melhor atenção, subscrevo-me,

Com os melhores cumprimentos,

A Presidente da Assembleia de Freguesia,

Liliana Raquel Marques Oliveira

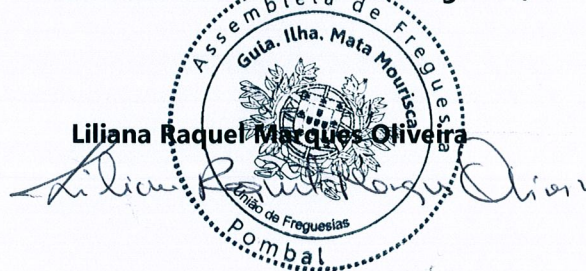

Em anexo:

Ofício remetido pelos Ex.^{mos} membros da Assembleia de Freguesia, datado de 11/11/2022, e «*Proposta de desagregação das freguesias que integram a União das Freguesias de Guia, Ilha e Mata Mourisca, por recurso ao procedimento especial, simplificado e transitório previsto no artigo 25.º da Lei n.º 39/2021, de 24 de Junho*» àquele anexa.

Ex.^{ma} Senhora

Presidente da Assembleia de Freguesia
da União das Freguesias de Guia, Ilha e Mata Mourisca

11 de Novembro de 2022

Assunto: Proposta de desagregação das freguesias que integram a União das Freguesias de Guia, Ilha e Mata Mourisca, por recurso ao procedimento especial, simplificado e transitório previsto no artigo 25.º da Lei n.º 39/2021, de 24 de Junho

As/os abaixo-assinadas/os, membros da Assembleia de Freguesia da União das Freguesias de Guia, Ilha e Mata Mourisca, vêm, sob a égide do preceituado pela alínea a) do número 1 do artigo 10.º da Lei n.º 39/2021, de 24 de Junho, **apresentar, junto de V. Ex.^a**, a «Proposta de desagregação das freguesias que integram a União das Freguesias de Guia, Ilha e Mata Mourisca, por recurso ao procedimento especial, simplificado e transitório previsto no artigo 25.º da Lei n.º 39/2021, de 24 de Junho», solicitando de V. Ex.^a procedimento conforme.

Com os melhores cumprimentos,

Os membros da Assembleia de Freguesia,

Liliana Rosal Marques Almeida
Real F. S.

Luís Couto dos Santos

Manoel de Jesus Carlos Ferreira

Maria Cecília da Silva Santos

Paulina da Silva

Liliana do Rosário Rodrigues Pereira

Cândida Domingues

Inês Pedrosa

André Cardoso Moreira

Peter Miguel Gonçalves

Luís João da Silva

Alexandre Duarte

PROPOSTA DE DESAGREGAÇÃO DE FREGUESIAS

GUIA

ILHA

MATA MOURISCA



**PROPOSTA
DE DESAGREGAÇÃO DE FREGUESIAS
GUIA | ILHA | MATA MOURISCA**

Concelho de Pombal

Proposta apresentada no âmbito do procedimento especial, simplificado e transitório previsto no artigo 25.º da Lei n.º 39/2021, de 24 de Junho

**ASSEMBLEIA DE FREGUESIA DA UNIÃO DAS FREGUESIAS DE GUIA, ILHA E MATA MOURISCA
NOVEMBRO DE 2022**

Índice

Sumário Executivo	9
Capítulo I: Introdução	11
1. O processo de reorganização do território das Freguesias concretizado em 2013.....	12
1.1. Contextualização: a imposição internacional da redução do número de Freguesias do País	12
1.2. A redução do número de Freguesias no Concelho de Pombal.....	14
Capítulo II: Fundamentação da proposta de desagregação.....	23
2. Fundamentação da proposta de desagregação da Freguesia da Guia, da Freguesia da Ilha e da Freguesia da Mata Mourisca: o erro manifesto e excepcional que cause prejuízo às populações	25
Capítulo III: Propostas concretas de criação da Freguesia da Guia, da Freguesia da Ilha e da Freguesia da Mata Mourisca, por desagregação da União das Freguesias de Guia, Ilha e Mata Mourisca	31
3. Freguesia da Guia, Freguesia da Ilha, Freguesia da Mata Mourisca: enquadramento da proposta de desagregação	33
4. Proposta concreta de criação da Freguesia da Guia: elementos caracterizadores e verificação de requisitos	37
4.1. Denominação	37
4.2. Delimitação territorial e sede	37
4.3. Modelo de criação de Freguesia.....	38
4.4. Evidência do cumprimento dos critérios de apreciação	39
4.4.1. Prestação de serviços à população	39
4.4.1.1. Trabalhadores com vínculo de emprego público a transitar do mapa de pessoal da Freguesia de origem.....	39
4.4.1.2. Existência de edifício adequado à instalação da sede da Freguesia.....	40
4.4.1.3. Verificação dos requisitos a que se refere o número 2 do artigo 5.º da Lei n.º 39/2021, de 24 de Junho	41
i) Equipamentos desportivos.....	42
ii) Equipamentos culturais	42
iii) Parques ou jardins públicos com equipamentos lúdicos ou de lazer infantojuvenil.....	44

iv) Serviços associativos de protecção social aos cidadãos seniores ou apoio a cidadãos portadores de deficiência	45
v) Colectividades que desenvolvam actividades recreativas, culturais, desportivas ou sociais	46
4.4.2. Eficácia e eficiência da gestão pública	49
4.4.3. População e território	49
4.5. Documentos relevantes para a apreciação da Proposta	50
5. Proposta concreta de criação da Freguesia da Ilha: elementos caracterizadores e verificação de requisitos	51
5.1. Denominação	51
5.2. Delimitação territorial e sede	51
5.3. Modelo de criação de Freguesia	52
5.4. Evidência do cumprimento dos critérios de apreciação	53
5.4.1. Prestação de serviços à população	53
5.4.1.1. Trabalhadores com vínculo de emprego público a transitar do mapa de pessoal da Freguesia de origem	53
5.4.1.2. Existência de edifício adequado à instalação da sede da Freguesia	54
5.4.1.3. Verificação dos requisitos a que se refere o número 2 do artigo 5.º da Lei n.º 39/2021, de 24 de Junho	55
i) Equipamentos desportivos	55
ii) Equipamentos culturais	56
iii) Parques ou jardins públicos com equipamentos lúdicos ou de lazer infantojuvenil	58
iv) Serviços associativos de protecção social dos cidadãos seniores ou apoio a cidadãos portadores de deficiência	58
v) Colectividades que desenvolvam actividades recreativas, culturais, desportivas ou sociais	60
5.4.2. Eficácia e eficiência da gestão pública	61
5.4.3. População e território	61
5.5. Documentos relevantes para a apreciação da Proposta	62
6. Proposta concreta de criação da Freguesia da Mata Mourisca: elementos caracterizadores e verificação de requisitos	65
6.1. Denominação	65
6.2. Delimitação territorial e sede	65
6.3. Modelo de criação de Freguesia	66
6.4. Evidência do cumprimento dos critérios de apreciação	67
6.4.1. Prestação de serviços à população	67

6.4.1.1. Trabalhadores com vínculo de emprego público a transitar do mapa de pessoal da Freguesia de origem.....	67
6.4.1.2. Existência de edifício adequado à instalação da sede da Freguesia...	68
6.4.1.3. Verificação dos requisitos a que se refere o número 2 do artigo 5.º da Lei n.º 39/2021, de 24 de Junho.....	69
i) Equipamentos desportivos.....	69
ii) Equipamentos culturais	70
iii) Parques ou jardins públicos com equipamentos lúdicos ou de lazer infantojuvenil.....	71
iv) Serviços associativos de protecção social dos cidadãos seniores ou apoio a cidadãos portadores de deficiência.....	72
v) Colectividades que desenvolvam actividades recreativas, culturais, desportivas ou sociais	73
6.4.2. Eficácia e eficiência da gestão pública.....	75
6.4.3. População e território.....	75
6.5. Documentos relevantes para a apreciação da Proposta.....	76

Anexos.....	77
--------------------	-----------

Sumário Executivo

Pela Lei n.º 11-A/2013, de 28 de Janeiro, foi operada a *«reorganização administrativa territorial das freguesias (...) através da criação de freguesias por agregação ou por alteração dos limites territoriais»*^[1], processo que, no conjunto, determinou a redução em 1.168 do número de Freguesias existentes no País.

Na área territorial do Município de Pombal aquele Diploma determinou – e entre o mais – a *extinção* das então existentes Freguesia da Guia, Freguesia da Ilha, e Freguesia da Mata Mourisca, e a sua agregação na, por aquela Lei criada, União das Freguesias de Guia, Ilha e Mata Mourisca.

Conforme se procurará demonstrar no presente documento, a extinção da Freguesia da Guia, da Freguesia da Ilha, e da Freguesia da Mata Mourisca, e a sua substituição pela União das Freguesias de Guia, Ilha e Mata Mourisca, constituiu um *«erro manifesto e excepcional»* que causou prejuízo às populações.

A Lei n.º 39/2021, de 24 de Junho, que definiu *«o regime jurídico de criação, modificação e extinção de freguesias»* e procedeu à revogação da referida Lei n.º 11-A/2013, de 28 de Janeiro, veio possibilitar que, através de um *«procedimento especial, simplificado e transitório»*, fosse suscitada a desagregação das Freguesias que foram afectadas por aquele processo reorganizativo, respeitando *«as condições em que as mesmas foram agregadas anteriormente, não podendo, em caso algum, dar origem a novas ou diferentes uniões de freguesias»*.

Sendo certo que cada uma das três Freguesias que actualmente compõem a União das Freguesias de Guia, Ilha e Mata Mourisca cumprem todos os critérios legalmente estabelecidos para a criação de Freguesias no âmbito deste *«procedimento especial, simplificado e transitório»*, vêm os membros da Assembleia de Freguesia que subscrevem o presente documento, no uso da faculdade conferida pelo artigo 25.º

¹ Assim, os números 1 e 2 do artigo 1.º da Lei n.º 11-A/2013, de 28 de Janeiro.

da Lei n.º 39/2021, de 24 de Junho, suscitar o início daquele *procedimento* de correcção da agregação de Freguesias, esperando que esta Proposta possa merecer a aprovação da Assembleia de Freguesia da União das Freguesias de Guia, Ilha e Mata Mourisca, e, num segundo momento, da Assembleia Municipal de Pombal, e, a final, após apreciação pela Assembleia da República, concretizar o objectivo expresso pela população que representamos: o de devolver a autonomia administrativa a cada uma das três Freguesias presentemente *agregadas*.

CAPÍTULO I:

INTRODUÇÃO



GUIA | ILHA | MATA MOURISCA
Proposta de Desagregação de Freguesias

1.

O processo de reorganização do território das Freguesias concretizado em 2013

1.1. Contextualização: a imposição internacional da redução do número de Freguesias do País

«Reorganizar a estrutura da administração local. Existem actualmente 308 municípios e 4.259 freguesias. **Até Julho 2012**, o Governo desenvolverá um plano de consolidação para reorganizar e reduzir significativamente o número destas entidades. O Governo implementará estes planos baseado num acordo com a CE e o FMI. Estas alterações, que deverão entrar em vigor no próximo ciclo eleitoral local, reforçarão a prestação do serviço público, aumentarão a eficiência e reduzirão custos.»

– in *Memorando de Entendimento sobre as Condicionalidades de Política Económica* outorgado em 17/05/2011 entre o Estado Português, a Comissão Europeia, o Banco Central Europeu e o Fundo Monetário Internacional².

«A Reforma da Administração Local visa: 1. Promover maior proximidade entre os níveis de decisão e os cidadãos, fomentando a descentralização administrativa e reforçando o papel do Poder Local como vector estratégico de desenvolvimento.»

– in *Documento Verde da Reforma da Administração Local*, Governo de Portugal, Setembro de 2011

Como consequência do pedido de assistência financeira efectuado em 07/04/2011 «à União Europeia, aos Estados-Membros cuja divisa é o euro e ao Fundo Monetário Internacional (FMI), tendo em vista apoiar um programa de políticas para restaurar a confiança e permitir o regresso da economia a um crescimento sustentável e, desse modo, salvaguardar a estabilidade financeira em Portugal, na área do euro e na

² Disponível, em versão traduzida para a língua portuguesa do original em língua inglesa, em www.bportugal.pt/sites/default/files/anexosmou_pt.pdf.

União»^[3], o Estado Português assumiu – com aqueles organismos internacionais – o compromisso de adoptar um conjunto de medidas – com aqueles negociadas – como contrapartida para a concessão a Portugal de um *empréstimo* de cerca de 78 mil milhões de Euros, num então muito difícil contexto financeiro do País.

Neste âmbito a redução do número de Freguesias e de Municípios^[4] foi assumida como um objectivo, através do qual se pretendia alcançar o «*reforço da prestação do serviço público*», o «*aumento da eficiência*» e a «*redução de custos*».

Iniciando a execução daquele compromisso internacional, principiou o Governo por elaborar, em Setembro de 2011, o «*Documento Verde da Reforma da Administração Local*»^[5], no qual estabelecia o objectivo de «*realizar uma análise do actual mapa administrativo, promovendo a redução do actual número de Freguesias (4.259), pela sua aglomeração, dando origem à criação de novas Freguesias, com maior dimensão e escala, de acordo com as suas tipologias e salvaguardando as especificidades territoriais*», lançando assim o início do processo legiferante que veio a culminar com a publicação da Lei n.º 22/2012, de 30 de Maio, que aprovou o «*Regime Jurídico da Reorganização Administrativa Territorial Autárquica*».

³ *Cfr.* a Decisão de Execução do Conselho, de 30 de Maio de 2011, relativa à concessão de assistência financeira da União a Portugal (2011/344/UE), disponível em https://eur-lex.europa.eu/eli/dec_impl/2011/344/oj.

⁴ Embora a redução do número de Municípios não tenha vindo a ser concretizada.

⁵ Disponível em www.historico.portugal.gov.pt/media/132774/doc_verde_ref_adm_local.pdf.

1.2. A redução do número de Freguesias no Concelho de Pombal

Apesar de a «*reorganização administrativa do território das freguesias*» ter sido legalmente estabelecida como *obrigatória*^[6], quis o Legislador *atirar* para os Municípios o ónus da decisão sobre quais as concretas Freguesias a extinguir nos seus territórios. Assim, e apesar de ter sido o legislador quem *unilateralmente* definiu os objectivos do número de Freguesias a *reduzir* em cada Município, seriam as Assembleias Municipais quem deliberaria sobre a reorganização do território do seu Concelho^[7].

A Assembleia Municipal de Pombal – à semelhança da generalidade^[8] dos órgãos deliberativos dos Municípios nos quais a reorganização de Freguesias se assumia legalmente *obrigatória* – deliberou pronunciar-se^[9], por maioria^[10] «*pela não agregação de Freguesias no concelho de Pombal*», em respeito pela maioritária *rejeição* que o projecto agregador de Freguesias merecera por parte dos órgãos representativos^[11] das então 17 Freguesias que integravam o Concelho.

⁶ Apenas excepcionando dessa obrigatoriedade os «*municípios em cujo território se situem quatro ou menos freguesias*», desde que não resultasse «*a existência de freguesias com um número inferior a 150 habitantes*» – *cfr.* os números 2 e 3 do artigo 6.º da Lei n.º 22/2012, de 30 de Maio. Ao abrigo dessa *excepção* foram 48 os Municípios do território continental que lograram manter inalterado o seu elenco de Freguesias. Note-se, ainda, que a reorganização administrativa do território das Freguesias não veio a ser implementada nas Regiões Autónomas dos Açores e da Madeira.

⁷ Aqui parecendo a Lei estabelecer uma relação, de muito duvidosa constitucionalidade, de subordinação das Freguesias ao Município cujo território integram.

⁸ Efectivamente, dois terços (151) dos 229 Municípios em que a redução do número de Freguesias se assumia como *obrigatória* à luz dos critérios ínsitos na Lei n.º 22/2012, de 30 de Maio, optaram por não emitir pronúncia sobre a concreta redução de Freguesias no seu território.

⁹ Na sua Sessão Extraordinária realizada em 14/10/2012.

¹⁰ Com 36 votos a favor e 4 votos contra, conforme resulta da Acta daquela Sessão Extraordinária da Assembleia Municipal de Pombal, disponível em <https://cm-pombal.pt/wpdm-package/ata-da-sessao-extraordinaria-da-assembleia-municipal-no-0006am12-de-14102012/?wpdmdl=21763&refresh=6377b02d3389c1668788269>, página 3 e seguintes.

¹¹ Conforme resulta das deliberações então adoptadas pelas diferentes Assembleias de Freguesia, e que constituem Anexos à «*Pronúncia da Assembleia Municipal de Pombal sobre agregação de freguesias*», apresentada à Assembleia da República nos termos previstos pelo artigo 11.º da Lei n.º 22/2012, de 30 de Maio, aprovada pela Assembleia Municipal de Pombal em 14/10/2012 e disponível em <https://app.parlamento.pt/utrat/Municipios/Pombal/ANEXO%20II%20-%20Pombal.pdf>.

Por considerar que a divisão administrativa do território do Concelho de Pombal se assumia, há época, *coerente* e porquanto não identificava que em Pombal se verificasse qualquer «*desequilíbrio entre o número de freguesias, habitantes, distancias, tempo-distância*» e, por conseguinte, não reconhecia «*necessidade de diminuir a representação autárquica e o número de freguesias*», a Câmara Municipal de Pombal havia já deliberado, por unanimidade^[12], «*acompanhar as posições adotadas por cada uma*» das Assembleias de Freguesia da área do Município.

Na Freguesia da Mata Mourisca, a sua Assembleia de Freguesia havia aprovado, por unanimidade, em 07/09/2012, um Parecer^[13] pelo qual manifestava:

«(...) nenhum dos membros presentes concorda com a agregação da Freguesia da Mata Mourisca a outra freguesia do Concelho, justificando tal decisão e opinião com pontos como a antiguidade, identidade histórica e cultural da freguesia da Mata Mourisca, a dimensão territorial, demográfica e eleitoral da freguesia, o conjunto de serviços públicos e privados localizados na freguesia, nomeadamente, às colectividades, ao ensino, na execução do protocolo de delegação de competências com a Câmara Municipal de Pombal, na acção social, na promoção da cultura, entre outros.»

Assim concluindo «pela recusa de agregação da nossa freguesia a qualquer outra»^[14].

Já perante o conhecimento «*da proposta concreta de reorganização administrativa do território, apresentada à Assembleia da República pela UTRAT (Unidade Técnica para a Reorganização Administrativa do Território), no sentido da agregação das freguesias*» aqui em crise, os Autarcas da Freguesia da Mata Mourisca, concretamente *ameaçada* de extinção, apresentaram «*a sua veemente oposição e*

¹² Conforme resulta da Acta da Reunião Ordinária da Câmara Municipal de Pombal realizada a 12/10/2012, disponível em <https://cm-pombal.pt/wpdm-package/ata-da-reuniao-ordinaria-da-camara-municipal-de-pombal-no0024cmp12-de-12102012/?wpdmdl=18826&refresh=6377b39dbede51668789149>, páginas 20 e 21.

¹³ Conforme resulta da «Acta n.º 104» da Assembleia de Freguesia da Mata Mourisca, relativa à sua Sessão Ordinária realizada a 07/09/2012.

¹⁴ Conclusão que constituiu o Parecer remetido pela Assembleia de Freguesia da Mata Mourisca à Assembleia Municipal de Pombal, e que por esta foi anexado à Pronúncia do órgão deliberativo municipal a que se refere a **nota 11**, *supra*.

contestação» à proposta de agregação da sua Freguesia, tendo «redigido e aprovado o modelo do abaixo-assinado que irá circular por toda a freguesia» pelo qual era solicitado «aos deputados da Assembleia da República que rejeitem a proposta de agregação apresentada pela UTRAT, respeitando esta posição maioritária dos cidadãos»^[15].

A Freguesia da Ilha, por sua vez, veio a tomar posição em idêntico sentido ao da vizinha Freguesia da Mata Mourisca. Em 22/09/2012, a Assembleia de Freguesia da Ilha aprovou, por maioria^[16], um Parecer^[17] no qual concluíu:

«Entendemos assim que pelas suas características, distribuição geográfica, características demográficas (em especial jovens), riqueza cultural, associativa e desportiva, dinâmica empresarial e existência de infraestruturas, valências e serviços, bem como pelos efeitos negativos que para a comunidade daí advirão, não se justifica de todo a agregação/extinção da nossa Freguesia».

Em especial, os Autarcas daquela Freguesia consideravam que a agregação viesse a conduzir «a um pior serviço à população Ilhense, o que em conjunto com a percepção de perda de direitos resultaria em alienação da população e redução da participação cívica e dinamização local», temendo ainda «que a preservação da identidade histórica, cultural e social da comunidade local não fique assegurada».

¹⁵ Tudo conforme resulta da «Acta n.º 105» da Assembleia de Freguesia da Mata Mourisca, relativa à sua Sessão Extraordinária realizada a 16/11/2012.

¹⁶ Com 7 votos a favor e 1 voto contra, conforme resulta da «Acta n.º 15» da Assembleia de Freguesia da Ilha, relativa à sua Sessão Ordinária de 22/09/2012. Ainda conforme resulta daquela Acta, o único membro da Assembleia de Freguesia que não votou favoravelmente aquele Parecer não deixou de expressar «concordar com o teor do parecer votado», discordando, todavia, do procedimento formal de elaboração e discussão daquele texto.

¹⁷ Igualmente disponível em Anexo à Pronúncia da Assembleia Municipal de Pombal a que se refere a **nota 11**, *supra*.

O órgão deliberativo da Freguesia da Ilha secundava, assim, o entendimento manifestado pela Junta de Freguesia^[18], que havia expressado «*o seu desacordo face à decisão de agregação da Freguesia da Ilha*».

Das três Freguesias que viriam a ser extintas e substituídas pela actual *União das Freguesias*, somente a Freguesia da Guia emitiu posição distinta.

Sem deixar de expressar a sua discordância com os apertados prazos impostos pela Lei, que impediam o «*debate com a comunidade e com os órgãos autárquicos, bem como entre as freguesias e municípios potencialmente agregáveis*» e antevendo que aquela «*falta de tempo*» viria a redundar num *obstáculo* ao sucesso da pretensão legislativa de reorganização administrativa do território, a Assembleia de Freguesia da Guia aprovou, por maioria^[19], sob proposta da Junta de Freguesia, uma tomada de posição^[20] pela qual se manifestava disponível «*a agregar com as Freguesias da Ilha e Mata Mourisca*», conquanto a sede da unidade administrativa a criar fosse estabelecida na Vila da Guia.

Não tendo tal *manifestação de disponibilidade* sido precedida do *debate com a comunidade* que os próprios órgãos da Freguesia da Guia entendiam ser necessário ao sucesso de qualquer projecto agregador, e, ainda, não tendo aquela concreta proposta de agregação merecido a adesão das demais Freguesias envolvidas – que, outrossim, expressamente se opuseram, nos termos *supra* citados, a qualquer alteração no modelo de gestão do seu território – cedo veio esta *ideia* a merecer a rejeição popular no território que viria a constituir a União das Freguesias de Guia, Ilha e Mata Mourisca.

¹⁸ Em reunião da Junta de Freguesia da Ilha realizada a 19/09/2012, citada no Parecer da Assembleia de Freguesia que constitui Anexo à Pronúncia da Assembleia Municipal de Pombal a que se refere a **nota 11**, *supra*.

¹⁹ Com 8 votos a favor e 1 abstenção, conforme resulta da Acta n.º 114 da Assembleia de Freguesia da Guia, relativa à sua Sessão Ordinária realizada em 21/09/2012.

²⁰ Igualmente disponível em Anexo à Pronúncia da Assembleia Municipal de Pombal a que se refere a **nota 11**, *supra*.

Através da subscrição de «abaixo-assinados», da proposição^[21] de acções judiciais^[22] e da organização de *manifestações populares*^[23], os órgãos autárquicos e as populações das Freguesias ameaçadas de extinção tentaram sensibilizar o *poder legislativo* no sentido de impedir a concretização da extinção das Freguesias que a Lei n.º 11-A/2013, de 28 de Janeiro, preconizava.

Ainda que tais diligências se tenham verificado infrutíferas, a rejeição popular à perda da autonomia da Freguesia da Guia, da Freguesia da Ilha e da Freguesia da Mata Mourisca, permaneceu, ainda após a concretização daquele intento legislativo.

O descontentamento dos cidadãos face à *ingerência legislativa* na gestão do território da região Oeste do Município de Pombal, não deixou de ter expressão nas urnas.

Efectivamente, as eleições autárquicas de 2013 – acto eleitoral que marcou o *fim* das antigas Freguesias e a instituição da actual *União* – foi aquele em que se verificou a **mais baixa taxa de participação eleitoral**, e, bem assim, o **maior peso de votos brancos e nulos** face ao total de boletins depositados no sufrágio para a Assembleia de Freguesia^[24], entre todos os actos eleitorais autárquicos realizados neste século, quer comparando os anteriores à agregação de *Freguesias*, quer em confronto com aqueles que se lhe seguiram.

²¹ Em 16/04/2013, a Freguesia da Ilha e a Freguesia da Mata Mourisca, em litisconsórcio, vieram propor junto do Supremo Tribunal Administrativo «*Providência cautelar de suspensão do acto administrativo de criação da Freguesia “União das Freguesias de Guia, Ilha e Mata Mourisca”*», na qual era Requerida a Assembleia da República, e Contra-Interessada a Freguesia da Guia.

²² Conforme relatava, em 15/04/2013, a *Agência Lusa*, citada pela *RTP Notícias*: «*Freguesias de Pombal interpõem providências cautelares contra agregação*», disponível em https://rtp.pt/noticias/pais/freguesias-de-pombal-interpoem-providencias-cautelares-contra-agregacao_n643975.

²³ Em 02/12/2012 a «*Manifestação contra a agregação de freguesias no concelho de Pombal*» juntou população das diferentes Freguesias do Concelho de Pombal afectadas pelo projecto de *agregação de Freguesias*, junto aos Paços do Município, sob o lema «*Juntos, vamos defender as freguesias e o povo do nosso concelho!*»

²⁴ São fonte dos dados que serviram de base à elaboração dos gráficos apresentados: o Mapa Oficial n.º 1/2002, de 27 de Março; o Mapa Oficial n.º 1-A/2006, de 6 de Fevereiro; o Mapa Oficial n.º 1-A/2010, de 11 de Março; o Mapa Oficial n.º 1-A/2013, de 13 de Dezembro; o Mapa Oficial n.º 1-A/2017, de 30 de Novembro; e o Mapa Oficial n.º 1-B/2021, de 29 de Novembro.

Taxa de Participação em Eleições Autárquicas

2001, 2005, 2009: Freguesia da Guia, Freguesia da Ilha, Freguesia da Mata Mourisca;
2013, 2017, 2021: União das Freguesias de Guia, Ilha e Mata Mourisca
Fonte: Comissão Nacional de Eleições, Mapas Oficiais

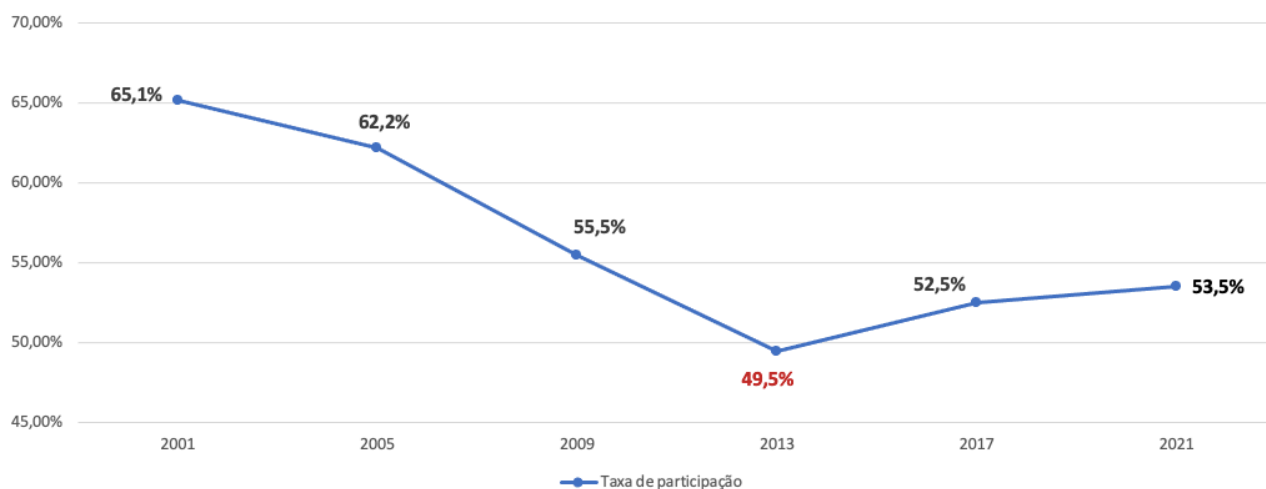

Votos Brancos e Nulos em Eleições Autárquicas (Assembleia de Freguesia)

2001, 2005, 2009: Freguesia da Guia, Freguesia da Ilha, Freguesia da Mata Mourisca;
2013, 2017, 2021: União das Freguesias de Guia, Ilha e Mata Mourisca
Fonte: Comissão Nacional de Eleições, Mapas Oficiais

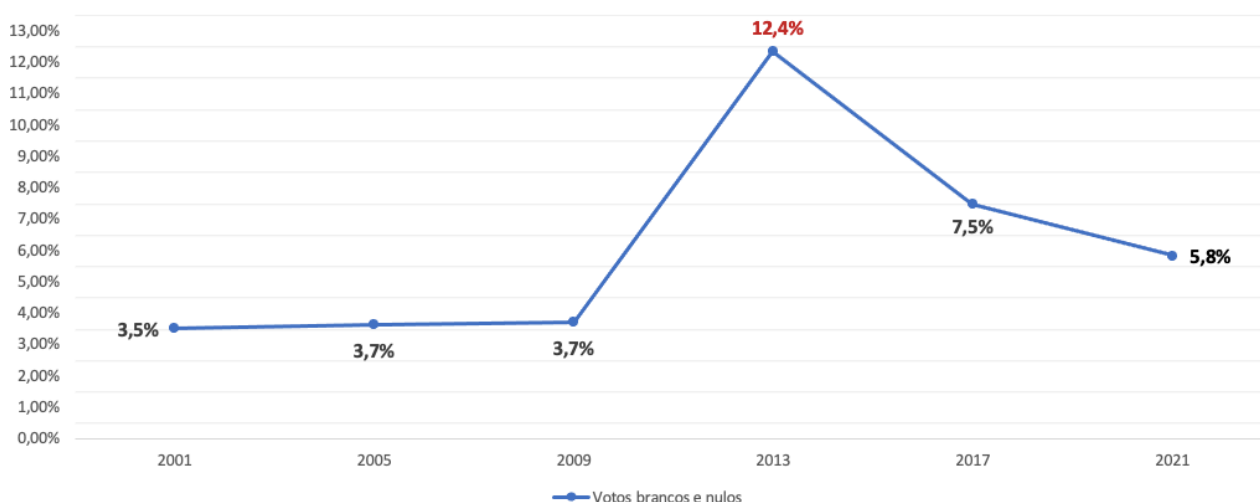

Já na vigência do novo modelo territorial, grupos populares dinamizaram novas iniciativas públicas, entre as quais se destacam o **abaixo-assinado** promovido em **Agosto de 2015**, e subscrito por 941 cidadãos da população da Mata Mourisca, pelo qual os signatários reivindicavam a imediata reabertura da Extensão de Saúde da Mata Mourisca, atribuindo à *reorganização administrativa* a justificação que motivara o encerramento daquela unidade de cuidados primários; o **abaixo-assinado** promovido em **Outubro de 2016**, subscrito por cerca de 1.260 cidadãos da Freguesia da Ilha que reclamavam à Assembleia da República a «*adoção das*

*medidas legislativas adequadas para repor a Freguesia e seus órgãos, devendo o processo estar concluído a tempo das próximas eleições autárquicas em 2017»^[25] e o **abaixo-assinado** promovido em **Junho de 2021**, subscrito por 1.024 cidadãos da Guia, pugnando que «*a Vila da Guia, seja novamente uma freguesia autónoma, nos termos em que era antes desta agregação*».*

Respeitando a identidade própria de cada uma das Freguesias agregadas, e mantendo vivas as tradições de cada um dos lugares que ora compõem a União das Freguesias, os órgãos autárquicos da União das Freguesias de Guia, de Ilha e de Mata Mourisca procuraram minimizar os efeitos negativos que este modelo poderia importar para a preservação da individualidade histórica, social e cultural das antigas Freguesias.

Nesse âmbito incluíram-se, entre outras, as iniciativas de realização das reuniões da Assembleia de Freguesia em *regime de rotatividade* em cada uma das Freguesias extintas; a manutenção do funcionamento dos serviços da União das Freguesias em cada uma das antigas instalações-sede das Freguesias extintas; e a comemoração, solene e participada, das datas marcantes de cada localidade.

Conforme se detalhará no **Capítulo** seguinte, estes esforços não anularam o sentimento da maioria da população pela reposição das *suas* Freguesias autónomas e não esmoreceram a reivindicação popular pela célere correcção do *erro* que consideravam constituir esta agregação de Freguesias

Com idêntico fito, a existência, em vários pontos do território nacional, de diversos *erros manifestos* no mapa administrativo das Freguesias imposto pela Lei n.º 11-A/2013, de 28 de Janeiro foi oportunamente constatada por cerca de uma dezena de iniciativas legislativas que – ainda que sem sucesso – procuraram criar o quadro legal que possibilitasse a reversão da agregação de Freguesias, pelo menos na parte

²⁵ Conforme relatava, em 25/10/2016, o quinzenário *Pombal Jornal*: «*Ilhenses querem recuperar independência*», disponível em <https://pombaljornal.pt/ilhenses-querem-recuperar-independencia/>.

em que aquela se assumiu como manifestamente *prejudicial* às populações e à boa gestão do território^[26].

Só a recente publicação, em 24/06/2021, da Lei n.º 39/2021 – Diploma que expressamente reconheceu a existência de situações de «*erro manifesto*» no processo de reorganização administrativa realizado em 2013 e que, 8 anos volvidos, o legislador assumiu serem merecedoras de excepcional correcção – permitirá fazer justiça para com as populações que os/as subscritores/as da presente **Proposta** representam, devolvendo a autonomia que estas reivindicam para as suas Freguesias.

²⁶ Foram os casos do Projecto de Resolução n.º 393/XIII (PS) que «*Recomenda ao Governo o reforço de competências das freguesias e a avaliação da reorganização territorial das freguesias*», do Projecto de Lei n.º 231/XIII (PCP) «*Estabelece o Regime para a Reposição de Freguesias*», do Projecto de Lei n.º 272/XIII (BE) «*Aprova o processo extraordinário de restauração de freguesias extintas pela Lei n.º 11-A/2013, de 28 de Janeiro*», do Projecto de Lei n.º 611/XIII (PCP) «*Estabelece o Regime para a Reposição de Freguesias*», do Projecto de Lei n.º 679/XIII (BE) «*Aprova o processo extraordinário de restauração de freguesias extintas*», do Projecto de Lei n.º 888/XIII (PEV) «*Procede à reposição de freguesias*», do Projecto de Lei n.º 151/XIV (PCP) «*Estabelece o Regime para a Reposição de Freguesias Extintas*», do Projecto de Lei n.º 620/XIV (PEV) «*Procede à reposição de freguesias*» e do Projecto de Lei n.º 640/XIV (BE) «*Estabelece o regime jurídico de criação, modificação e extinção de freguesias*», todos disponíveis em www.parlamento.pt.

CAPÍTULO II:

FUNDAMENTAÇÃO DA PROPOSTA DE DESAGREGAÇÃO



GUIA | ILHA | MATA MOURISCA

Proposta de Desagregação de Freguesias

2.

Fundamentação da proposta de desagregação da Freguesia da Guia, da Freguesia da Ilha e da Freguesia da Mata Mourisca: o erro manifesto e excepcional que cause prejuízo às populações

«É vital para a participação e bem-estar das populações a existência de uma divisão administrativa que se vá adaptando às novas realidades sócio-económicas, pois só assim poderá haver participação e responsabilidade dos cidadãos na nova sociedade a construir»

– in *Projecto de Lei n.º 301/III, «Criação da Freguesia da Guia no Concelho de Pombal», publicado no Diário da Assembleia da República, II Série, Número 97, de 14/03/1984, página 2464*^[27]

A extinção – por agregação – da Freguesia da Guia, da Freguesia da Ilha e da Freguesia da Mata Mourisca, operada pela Lei n.º 11-A/2013, de 28 de Janeiro, constituiu um **retrocesso** nas conquistas outrora alcançadas pela população de cada uma daquelas unidades territoriais no sentido da autonomia administrativa da(s) sua(s) terra(s).

Efectivamente, a Freguesia da Guia havia sido criada pela Lei n.º 74/84, de 31 de Dezembro, por desafecção de parte do território então integrado na Freguesia da Mata Mourisca.

Por sua vez, a Freguesia da Ilha fora criada pela Lei n.º 77/89, de 29 de Agosto, igualmente por desafecção de parte do território que então se encontrava integrado na Freguesia da Mata Mourisca.

Recuperando aquela histórica divisão territorial, a criação da União das Freguesias de Guia, Ilha e Mata Mourisca imposta pela Lei n.º 11-A/2013, de 28 de Janeiro, veio a repristinar esse mapa administrativo, que havia vigorado até 1984.

²⁷ Disponível em <https://debates.parlamento.pt/catalogo/r3/dar/s2/03/01/097/1984-03-14/2464>.

Conforme denota a análise histórica aos processos que, na década de 80 do século passado, culminaram na criação da Freguesia da Guia – primeiro – e da Freguesia da Ilha – 5 anos mais tarde – a população dos lugares destas três Freguesias assumem, há muito, uma **identidade e bairrismos próprios**, que entre si não se confundem.

Conforme na época afirmavam os/as Deputados/as subscritores do Projecto de Lei que veio a culminar na criação da Freguesia da Guia^[28]:

«É assim que a maioria absoluta dos cidadãos eleitores residentes na povoação da Guia e lugares limítrofes, pertencentes hoje à freguesia de Mata Mourisca, concelho de Pombal, de há muito vêm manifestando o desejo da criação da freguesia da Guia».

E, no mesmo sentido, como referia a Deputada autora da iniciativa legislativa que originou a criação da Freguesia da Ilha^[29]:

«A população de Ilha e lugares circundantes já há muito que vem sentindo um desejo de ser criada a freguesia da Ilha, dado o seu número de habitantes e a distância relativamente à sede da actual freguesia de Mata Mourisca».

Já então – como hoje^[30] – a Guia e a Ilha reuniam, cada uma, todas as condições necessárias para a sua autonomização como Freguesia, facto que – ponderado conjuntamente com a vontade expressa pelas suas populações – veio a merecer o reconhecimento da Assembleia da República, com a unânime aprovação de ambos os projectos^[31].

²⁸ *Supra* citado, *cf.* nota anterior.

²⁹ Projecto de Lei n.º 196/V, sob a epígrafe «*Criação da Freguesia de Ilha, no Concelho de Pombal*», publicado no Diário da Assembleia da República, II Série, Número 51, de 27/02/1988, página 1015, disponível em <https://debates.parlamento.pt/catalogo/r3/dar/s2/05/01/051/1988-02-27/1015>, e respectiva rectificação, publicada no Diário da Assembleia da República, II Série, Número 64, de 14/04/1988, página 1210, disponível em <https://debates.parlamento.pt/catalogo/r3/dar/s2/05/01/064/1988-04-14/1210>.

³⁰ *Vd. infra* **Capítulo III**.

³¹ Na Sessão Plenária de 30/11/1984, quanto à Freguesia da Guia, conforme regista, o Diário da Assembleia da República de 03/12/1984, I Série, Número 22, página 763, disponível em <https://debates.parlamento.pt/catalogo/r3/dar/01/03/02/022/1984-11-30/763>, e na Sessão Plenária de 30/06/1989, quanto à Freguesia da Ilha, conforme regista o Diário da Assembleia da República de 01/07/1989, I Série, Número 99, página 4861, disponível em <https://debates.parlamento.pt/catalogo/r3/dar/01/05/02/099/1989-06-30/4861>.

Os diferentes contextos sociais e económicos daquelas três localidades do Município de Pombal eram, aliás, realçados em ambos os Projectos de Lei referenciados, que caracterizavam **a Guia** como «um centro de comércio, indústria e outros estabelecimentos que fazem da Guia uma urbe de importância regional que urge realçar» e detalhavam os diversos equipamentos, serviços e unidades comerciais e industriais então existentes **na Ilha**, e realçando que, com a criação destes novos entes administrativos, a sua *freguesia de origem* – **a Mata Mourisca** – manteria «os meios indispensáveis à sua manutenção».

Foi precisamente quando se preparava para comemorar os simbólicos 25.º e 30º aniversários da sua autonomia administrativa^[32] que a população foi confrontada com a imposição legislativa da extinção das *suas* Freguesias.

Tal retrocesso na luta pela autonomia na gestão do seu território, foi – como bem se compreende – sentido com particular frustração pelos habitantes da Guia, da Ilha e da Mata Mourisca.

Apesar de contíguas – e de em tempos terem já constituído uma única unidade territorial – as Freguesias agregadas **não apresentam uma ligação identitária que as aproxime.**

Efectivamente, as especificidades concretas de cada um destes territórios assumem-se como verdadeiros *obstáculos* ao sucesso do projecto de agregação de Freguesias.

A genuína rejeição da população à agregação da(s) sua(s) Freguesia(s) assumiu, no concreto caso da União das Freguesias de Guia, Ilha e Mata Mourisca, capital relevância para o insucesso deste modelo administrativo: a adesão popular ao novo *mapa territorial* seria sempre, estamos certos, uma condição indispensável ao sucesso de qualquer projecto de *união* de Freguesias.

O sentimento bairrista que sempre caracterizou a comunidade de cada uma das três Freguesias não esmoreceu, e nem o tempo decorrido desde a concretização da

³² As três Freguesias que ora integram a *União das Freguesias de Guia, Ilha e Mata Mourisca* foram formalmente extintas no momento da realização das eleições gerais para os órgãos das autarquias locais, em 26/09/2013 (assim, o número 3 do artigo 9.º da Lei n.º 11-A/2013, de 28 de Janeiro). A 30 de Junho e a 30 de Novembro do ano seguinte, a Freguesia da Ilha e a Freguesia da Guia celebrariam, respectivamente, 25 e 30 anos da aprovação da sua criação pela Assembleia da República.

imposição legal da extinção das Freguesias e o presente – mais de 9 anos – alterou a convicção da população.

Hoje, como há quatro décadas, **a população** deste território **mantém-se empenhada na recuperação da autonomia, atribuições, competências e meios financeiros próprios** que haviam motivado a sua justa aspiração pela autonomização de cada uma das três Freguesias.

Cientes de que o objectivo de ver restabelecida a autonomia administrativa da Freguesia da Guia, da Freguesia da Ilha e da Freguesia da Mata Mourisca se assumia como um desiderato comum à população de todos os aglomerados da *União das Freguesias*, os Autarcas em funções no presente mandato autárquico encetaram um processo de *auscultação popular*, com o objectivo de auxiliar os órgãos da União das Freguesias na tomada de decisão sobre as diligências a adoptar perante a possibilidade – conferida pela Lei n.º 39/2021, de 24 de Junho – de *corrigir* a agregação de freguesias concretizada em 2013.

Num procedimento assemelhado a um *referendo local* – embora sem o cariz vinculativo que àquele mecanismo é inerente – a *auscultação pública* realizada a 18/09/2022, sob a iniciativa da Comissão que a Assembleia de Freguesia da União das Freguesias elegeu para coordenar o processo, revelou-se *clarificadora* quanto à actualidade da rejeição popular a este actual modelo administrativo.

Assumindo, desde o momento em que a *Comissão* do órgão deliberativo da União das Freguesias deu início ao procedimento de *auscultação*, que os resultados que viessem a ser obtidos seriam «*sempre avaliados por cada uma das antigas freguesias e não de forma agregada na sua totalidade, primando pela opção individual de cada uma das antigas freguesias de forma separada, independentemente dos resultados das restantes*», a vontade manifestada pelo conjunto dos votantes de cada uma das (extintas) Freguesias foi no mesmo sentido^[33]: favorável à correcção do erro do Legislador que, em 2013, implementou a artificial união dos três territórios.

³³ Ainda que a taxa de participação não tenha alcançado os 30% dos eleitores inscritos no conjunto da União das Freguesias.

A vontade da população pela recuperação da autonomia da sua Freguesia foi especialmente inequívoca nas duas Freguesias com histórico de luta pela sua autonomia administrativa^[34]: a Guia (com 87% de votos favoráveis à desagregação) e a Ilha (com 76% de votos favoráveis à desagregação).

O resultado daquela *auscultação*, aliado às demais manifestações populares – quer *individuais*, quer através de *movimentos cívicos* – que clamam pela acção dos responsáveis políticos no sentido da reposição da autonomia da **Freguesia da Guia**, da **Freguesia da Ilha** e da **Freguesia da Mata Mourisca**, é, para os/as subscritores/as da presente Proposta **elucidativo**: este modelo administrativo **falhou**, pelo menos, um dos seus principais objectivos – o de conseguir unir a população em torno de um projecto comum de organização territorial.

Respondendo ao anseio da população que representamos **urge reverter** esta agregação de Freguesias, devolver a **justa consagração de autonomia** a cada uma das três Freguesias, assim respeitando o **arraigado sentimento** destas comunidades.

³⁴ Ainda que com menor expressão (e maior nível de abstenção do que nas restantes Freguesias), os votantes da Freguesia da Mata Mourisca pronunciaram-se igualmente a favor da desagregação das Freguesias (com 55% de votos favoráveis).

CAPÍTULO III:

PROPOSTAS CONCRETAS DE CRIAÇÃO DA FREGUESIA DA GUIA, DA FREGUESIA DA ILHA E DA FREGUESIA DA MATA MOURISCA, POR DESAGREGAÇÃO DA UNIÃO DAS FREGUESIAS DE GUIA, ILHA E MATA MOURISCA



GUIA | ILHA | MATA MOURISCA

Proposta de Desagregação de Freguesias

3.

Freguesia da Guia, Freguesia da Ilha, Freguesia da Mata Mourisca: enquadramento da proposta de desagregação

Apresentada – no **Capítulo** antecedente – a fundamentação do *erro manifesto e excepcional que cause prejuízo às populações* – que sustenta a presente iniciativa tendente à correcção da agregação de Freguesias decorrente da Lei n.º 22/2012, de 30 de Maio, e operada pela Lei n.º 11-A/2013, de 28 de Janeiro, cumpre evidenciar encontrarem-se verificados os demais requisitos a que alude o «*procedimento especial, simplificado e transitório*» consagrado pelo artigo 25.º da Lei n.º 39/2021, de 24 de Junho.

Assim, e tendo presente que, nos termos consagrados pelo número 3 do artigo 25.º da Lei n.º 39/2021, de 24 de Junho a ora peticionada *desagregação de freguesias* deverá respeitar «*as condições em que as mesmas foram agregadas anteriormente, não podendo, em caso algum, dar origem a novas ou diferentes uniões de freguesias*», será este o estrito objecto da presente **Proposta**: reverter a agregação de Freguesias decorrente da Lei n.º 11-A/2013, de 28 de Janeiro, repristinando as três Freguesias que, até então, existiam neste território, com a exacta configuração e delimitações que apresentavam.

Procurar-se-á, nas páginas que se seguem, evidenciar que a **Freguesia da Guia**, a **Freguesia da Ilha** e a **Freguesia da Mata Mourisca**, individualmente consideradas, na configuração que cada uma apresentava antes da sua extinção, e que ora se pretende recuperar, **cumprem integralmente** com os critérios previstos no artigo

5.º, no número 1 do artigo 6.º e no número 1 do artigo 7.º da Lei n.º 39/2021, de 24 de Junho^[35].

Conforme melhor se discriminará *infra*, encontra-se assegurado que **cada uma das três Freguesias terá garantida^[36] a existência de:**

- i)** trabalhadores com vínculo de emprego público, que transitarão do quadro de pessoal da União das Freguesias de Guia, Ilha e Mata Mourisca, que às novas Freguesias dará origem, e à qual estas sucedem;
- ii)** edifício adequado à instalação da sede da Freguesia, em todos os casos correspondente ao edifício-sede de cada Freguesia antes da sua agregação, equipamentos que continuaram, ininterruptamente, a ser utilizados pela União das Freguesias de Guia, Ilha e Mata Mourisca na prestação de serviços de proximidade à população;
- iii)** equipamentos desportivos;
- iv)** equipamentos culturais;
- v)** parques ou jardins públicos com equipamentos lúdicos ou de lazer infantojuvenil;
- vi)** serviços associativos de proteção social dos cidadãos seniores ou apoio a cidadãos portadores de deficiência, com âmbito territorial do Município;
- vii)** colectividades que desenvolvam actividades recreativas, culturais, desportivas ou sociais;

³⁵ Sendo que no âmbito deste «*procedimento especial, simplificado e transitório*» se encontra excepcionada a necessidade de cumprimento dos requisitos a que aludem o número 2 do artigo 6.º e o número 2 do artigo 7.º, nos termos previstos pela parte final do número 1 do artigo 25.º, todos da Lei n.º 39/2021, de 24 de Junho.

³⁶ Realce-se que, nos termos previstos pelo número 2 do artigo 5.º da Lei n.º 39/2021, de 24 de Junho, cada uma das Freguesias somente necessitaria de cumprir com 4 dos 5 requisitos constantes do elenco que aqui se identifica sob as alíneas **iii), iv), v), vi) e vii)**. Todavia, demonstrar-se-á que cada uma das três Freguesias cumpre com a totalidade daqueles critérios, assim superando os requisitos legais.

- viii)** um número de eleitores, verificado por recurso aos dados oficiais, não inferior a 750; e
- ix)** recursos financeiros capazes de prover às despesas previsíveis com a gestão da Autarquia e a prestação de serviços à população, na aplicação prospectiva da Lei n.º 73/2013, de 3 de Setembro, que estabelece o regime financeiro das autarquias locais e das entidades intermunicipais.

4.

Proposta concreta de criação da Freguesia da Guia:

elementos caracterizadores e verificação
de requisitos

4.1. Denominação

Alínea a) do número 2 do artigo 10.º da Lei n.º 39/2021, de 24 de Junho

É a seguinte a **denominação** da Freguesia cuja criação, por desagregação, se propõe:
Guia.

4.2. Delimitação territorial e sede

Alínea b) do número 2 do artigo 10.º da Lei n.º 39/2021, de 24 de Junho

A **delimitação territorial** da **Freguesia da Guia** corresponderá àquela que vigorava até à produção de efeitos da Lei n.º 11-A/2013, de 28 de Janeiro, confrontando:

- a Norte, com a Freguesia do Carriço e com a Freguesia do Louriçal, ambas do Concelho de Pombal;
- a Nascente, com a Freguesia da Mata Mourisca, do Concelho de Pombal;
- a Sul e a Sudeste, com a Freguesia da Ilha, do Concelho de Pombal;
- a Sul e a Sudoeste, com o Concelho de Leiria;
- a Poente, com o Oceano Atlântico.

A **sede** proposta para a Freguesia a desagregar localiza-se na Guia, no edifício da Junta de Freguesia da Guia, sito na Avenida Nossa Senhora da Guia, n.º 119, 3105-089 GUIA PBL.

4.3. Modelo de criação de Freguesia

Alínea c) do número 2 do artigo 10.º da Lei n.º 39/2021, de 24 de Junho

Será o seguinte o **modelo** de criação de Freguesia aplicável: **«correção da agregação de freguesias decorrente da Lei n.º 22/2012, de 30 de maio, que aprova o regime jurídico da reorganização administrativa territorial autárquica e da Lei n.º 11-A/2013, de 28 de janeiro, que procede à reorganização administrativa do território das freguesias»**, com fundamento *«em erro manifesto e excecional que cause prejuízo às populações, e desde que cumpra os critérios previstos nos artigos 5.º a 7.º, com exceção do disposto no n.º 2 do artigo 6.º e no n.º 2 do artigo 7.º»* da Lei n.º 39/2021, de 24 de Junho, por recurso ao *«procedimento especial, simplificado e transitório»* previsto no artigo 25.º da mesma Lei, assim operando-se a **«desagregação de uma Freguesia em uma ou mais Freguesias»** a que alude a alínea b) do n.º 1 do artigo 3.º daquele Diploma, respeitando as condições existentes antes da produção de efeitos da Lei n.º 11-A/2013, de 28 de Janeiro, pela qual as então existentes Freguesia da Guia, Freguesia da Ilha e Freguesia da Mata Mourisca foram extintas, e, conseqüentemente, agregadas na novel União das Freguesias de Guia, Ilha e Mata Mourisca.

Na esperada aprovação e acolhimento legislativo da presente **Proposta**, será repristinado o *mapa administrativo* existente antes da produção de efeitos da Lei n.º 11-A/2013, de 28 de Janeiro.

Nos termos previstos pelo número 3 do artigo 25.º da Lei n.º 39/2021, de 24 de Junho, consigna-se que a desagregação de Freguesias que ora se propõe não irá *«dar origem a novas ou diferentes uniões de freguesias»*.

4.4. Evidência do cumprimento dos critérios de apreciação

Alínea d) do número 2 do artigo 10.º da Lei n.º 39/2021, de 24 de Junho

No âmbito do procedimento especial, simplificado e transitório de correcção da agregação de Freguesias previsto pelo artigo 25.º da Lei n.º 39/2021, de 24 de Junho, cumpre demonstrar encontrar-se verificado, na **Freguesia da Guia**, o cumprimento dos critérios a que aludem o artigo 5.º, o número 1 do artigo 6.º e o número 1 do artigo 7.º, todos daquele mesmo Diploma.

4.4.1. Prestação de serviços à população

Artigo 5.º da Lei n.º 39/2021, de 24 de Junho

Conforme ora se evidenciará, a **Freguesia da Guia** – cuja criação, por desagregação da União das Freguesias de Guia, Ilha e Mata Mourisca, se suscita pela presente **Proposta** – cumpre integralmente o critério da prestação de serviços à população, encontrando-se garantida a existência de «*o mínimo de um trabalhador com vínculo de emprego público a transitar do mapa do pessoal*» da Junta de Freguesia de origem, e, bem assim, a «*existência de edifício adequado à instalação da sede da freguesia*».

4.4.1.1. Trabalhadores com vínculo de emprego público a transitar do mapa de pessoal da Freguesia de origem

Alínea a) do número 1 do artigo 5.º da Lei n.º 39/2021, de 24 de Junho

A **Freguesia da Guia** terá **13 (treze)** trabalhadores com vínculo de emprego público a transitar do mapa de pessoal da União das Freguesias de Guia, Ilha e Mata Mourisca, que se discriminam:

Trabalhador/a	Carreira	Categoria	Vínculo
Trabalhador/a G1	Assistente técnico	Assistente técnico	CTFP por tempo indeterminado
Trabalhador/a G2	Assistente técnico	Assistente técnico	CTFP por tempo indeterminado
Trabalhador/a G3	Assistente técnico	Assistente técnico	CTFP por tempo indeterminado
Trabalhador/a G4	Assistente operacional	Assistente operacional	CTFP por tempo indeterminado
Trabalhador/a G5	Assistente operacional	Assistente operacional	CTFP por tempo indeterminado
Trabalhador/a G6	Assistente operacional	Assistente operacional	CTFP por tempo indeterminado
Trabalhador/a G7	Assistente operacional	Assistente operacional	CTFP por tempo indeterminado
Trabalhador/a G8	Assistente operacional	Assistente operacional	CTFP por tempo indeterminado
Trabalhador/a G9	Assistente operacional	Assistente operacional	CTFP por tempo indeterminado
Trabalhador/a G10	Assistente operacional	Assistente operacional	CTFP por tempo indeterminado
Trabalhador/a G11	Assistente operacional	Assistente operacional	CTFP por tempo indeterminado
Trabalhador/a G12	Assistente operacional	Assistente operacional	CTFP por tempo indeterminado
Trabalhador/a G13	Assistente operacional	Assistente operacional	CTFP por tempo indeterminado

4.4.1.2. Existência de edifício adequado à instalação da sede da Freguesia

Alínea b) do número 1 do artigo 5.º da Lei n.º 39/2021, de 24 de Junho

A **Freguesia da Guia** terá assegurada a existência de edifício adequado à instalação da sede da Freguesia, correspondente às instalações da Junta de Freguesia da Guia, sitas na Avenida Nossa Senhora da Guia, n.º 119, 3105-089 GUIA PBL.

O edifício proposto para a instalação da sede da Freguesia corresponde àquele onde funcionou a sede da Freguesia da Guia até à produção de efeitos da Lei n.º 11-A/2013, de 28 de Janeiro, e no qual actualmente funciona a sede da União das Freguesias de Guia, Ilha e Mata Mourisca.

O imóvel é da propriedade da Junta de Freguesia da Guia (actual União das Freguesias de Guia, Ilha e Mata Mourisca), sendo composto por Gabinete, Sala de Arquivo, Sala de Atendimento e Sala de Reuniões, dispondo das condições necessárias ao condigno acolhimento da sede da Freguesia cuja criação, por desagregação, ora se pugna. Para além dos serviços administrativos da Junta de

Freguesia, o edifício acolhe ainda o Gabinete de Inserção Profissional e a Comissão Social de Freguesia, cujos serviços se encontram assegurados pelos meios da Junta de Freguesia.

4.4.1.3. Verificação dos requisitos a que se refere o número 2 do artigo 5.º da Lei n.º 39/2021, de 24 de Junho

Número 2 do artigo 5.º da Lei n.º 39/2021, de 24 de Junho

Verificado – nos dois subcapítulos antecedentes – o cumprimento dos requisitos a que se referem as alíneas do número 1 do artigo 5.º da Lei n.º 39/2021, de 24 de Junho, ora cumpriria demonstrar encontrarem-se cumpridos, na **Freguesia da Guia**, pelo menos 4 (quatro) dos 5 (cinco) requisitos constantes das alíneas que compõem o número 2 do artigo 5.º da Lei n.º 39/2021, de 24 de Junho^[37].

Todavia, e conforme *infra* se discriminará, a **Freguesia da Guia** excede aquele limiar mínimo, verificando-se cumprida a totalidade dos **5 (cinco) requisitos** elencados naquela disposição legal, porquanto na sua área existem equipamentos **desportivos**, equipamentos **culturais**, parques ou jardins públicos com **equipamentos lúdicos ou de lazer infantojuvenil**, colectividades que desenvolvem **actividades recreativas, culturais, desportivas e sociais**, serviços associativos de **protecção social dos cidadãos seniores e apoio a cidadãos portadores de deficiência**, e colectividades que desenvolvem **actividades recreativas, culturais, desportivas e sociais**..

³⁷ Não sendo a União das Freguesias de Guia, Ilha e Mata Mourisca enquadrável na definição legal de «*território do interior*», nos termos previstos no Anexo à Portaria n.º 208/2017, de 3 de Julho, para efeitos de aplicação do disposto no número 3 do artigo 5.º da Lei n.º 39/2021, de 24 de Junho.

i) Equipamentos desportivos

Alínea a) do número 2 do artigo 5.º da Lei n.º 39/2021, de 24 de Junho

A **Freguesia da Guia** dispõe de **4 (quatro)** equipamentos desportivos:

- a) Complexo Desportivo do Grupo Desportivo Guiense, da propriedade da colectividade, sito na Rua do Campo de Futebol, 3105-074 GUIA PBL, apto à prática desportiva federada de futebol;
- b) Pavilhão Gimnodesportivo da Escola Básica e Secundária da Guia, do Agrupamento de Escolas da Guia, sito na Escola Básica e Secundária da Guia, Rua Fundadores do Colégio, 3105-075 GUIA PBL, apto à prática desportiva não federada de ginástica, karaté, futsal e outros desportos *indoor*.
- c) Polidesportivo de Antões, da propriedade do Centro Recreativo, Folclórico e Artístico de Antões, sito na Rua 21 de Maio, n.º 98, Antões, 3105-464 GUIA PBL, apto à prática desportiva não federada de futebol e outras modalidades;
- d) Polidesportivo do Grou, da propriedade da Associação Recreativa, Cultural e Desportiva do Grou – ARCUDE, sito na Rua do Campo de Futebol, n.º 46, Grou, 3105-465 GUIA PBL, apto à prática desportiva não federada de futebol e outras modalidades.

ii) Equipamentos culturais

Alínea b) do número 2 do artigo 5.º da Lei n.º 39/2021, de 24 de Junho

A **Freguesia da Guia** dispõe de **12 (doze)** equipamentos culturais:

- a) Auditório da Filarmónica da Guia – Associação Artístico-Cultural, instalações da propriedade da colectividade, sito na Rua do Barreiro, n.º 26, 3105-102 GUIA PBL, apto à realização de actividades de formação cultural e ao acolhimento de espectáculos culturais;

- b)** Biblioteca Escolar da Associação de Promoção Social, Cultural, Recreativa e Desportiva da Guia (ACUREDE), sita na Creche e Jardim de Infância da ACUREDE, Rua da Fonte do Cabecinho, n.º 2, 3105-081 GUIA PBL, equipamento integrante da Rede de Bibliotecas de Pombal, que promove hábitos de leitura junto da população local, em especial da comunidade escolar;
- c)** Biblioteca Escolar do Centro Escolar da Guia, do Agrupamento de Escolas da Guia, sita no Centro Escolar da Guia, Rua Fundadores do Colégio, 3105-075 GUIA PBL, equipamento integrante da Rede de Bibliotecas de Pombal, que promove hábitos de leitura junto da população local, em especial da comunidade escolar;
- d)** Biblioteca Escolar da Escola Básica e Secundária da Guia, do Agrupamento de Escolas da Guia, sita na Escola Básica e Secundária da Guia, Rua Fundadores do Colégio, 3105-075 GUIA PBL, equipamento integrante da Rede de Bibliotecas de Pombal, que promove hábitos de leitura junto da população local, em especial da comunidade escolar;
- e)** Salão da Capela do Grou, sito na Rua da Capela, Grou, 3105-465 GUIA PBL, capacitado para a realização de eventos culturais e de actividades de formação cultural;
- f)** Salão da Igreja Paroquial da Guia, sito na Avenida Comendador Raul Tomé Feteira, 3105-095 GUIA PBL, capacitado para a realização de eventos culturais e de actividades de formação cultural;
- g)** Salão José Maria Duarte Júnior, sito na Avenida José Maria Duarte Júnior, 3105-085 GUIA PBL, apto ao acolhimento de espectáculos culturais, conferências e eventos formativos;
- h)** Sede do Agrupamento de Escuteiros 471, instalações da propriedade do Município de Pombal, sita na Antiga Escola Primária do Seixo, sita na Rua da Escola, Seixo, 3105-103 GUIA PBL, capacitada para a realização de eventos culturais e de actividades de formação cultural;

- i) Sede da Associação de Promoção Social, Cultural, Recreativa e Desportiva da Guia (ACUREDE), instalações da propriedade da colectividade, sita na Rua da Fonte do Cabecinho, n.º 2, 3105-081 GUIA PBL, apta à realização de actividades de formação cultural e ao acolhimento de espectáculos culturais;
- j) Sede da Associação Recreativa, Cultural e Desportiva do Grou – ARCUDE, instalações da propriedade da colectividade, sita na Rua do Campo de Futebol, n.º 46, Grou, 3105-465 GUIA PBL, capacitada para a realização de eventos culturais e de actividades de formação cultural;
- k) Sede do Centro Recreativo, Folclórico e Artístico dos Antões, instalações da propriedade da colectividade, sita na Rua 21 de Maio, n.º 98, Antões, 3105-464 GUIA PBL, apta ao acolhimento de eventos culturais, em especial nas áreas do folclore e da etnografia;
- l) Sede do Grupo Desportivo Guiense, instalações da propriedade da colectividade, sita na Rua do Campo de Futebol, Apartado 14, 3105-074 GUIA PBL, capacitada para a realização de eventos culturais e de actividades de formação cultural.

iii) Parques ou jardins públicos com equipamentos lúdicos ou de lazer infantojuvenil

Alínea c) do número 2 do artigo 5.º da Lei n.º 39/2021, de 24 de Junho

A **Freguesia da Guia** dispõe de **2 (dois)** parques ou jardins públicos com equipamentos lúdicos ou de lazer infantojuvenil:

- a) Parque Infantil do Centro Escolar da Guia, do Agrupamento de Escolas da Guia, sito na Rua Fundadores do Colégio, 3105-075 GUIA PBL;
- b) Parque Infantil da Creche e Jardim de Infância da Associação de Promoção Social, Cultural, Recreativa e Desportiva da Guia (ACUREDE), sito na Rua da Fonte do Cabecinho, n.º 2, 3105-081 GUIA PBL.

iv) Serviços associativos de protecção social aos cidadãos seniores ou apoio a cidadãos portadores de deficiência

Alínea d) do número 2 do artigo 5.º da Lei n.º 39/2021, de 24 de Junho

A **Freguesia da Guia** dispõe de **2 (dois)** serviços associativos de protecção social dos cidadãos seniores ou apoio a cidadãos portadores de deficiência:

- a) Centro de Dia Maris Stella, sito na Avenida Comendador Raul Tomé Feteira, n.º 42, 3105-095 GUIA PBL, dispendo de valência de Centro de Dia (com capacidade para 40 utentes), bem como de Cantina Social e Loja Social, integrante do Centro Social Paroquial da Ilha – Obra Social da Sagrada Família, Instituição Particular de Solidariedade Social;
- b) CERCIPOM – Cooperativa de Ensino e Reabilitação de Cidadãos Inadaptados de Pombal, CRL, Cooperativa de Solidariedade Social com instalações na Rua dos Lusíadas, 3105-463 GUIA PBL, dispendo de valências de Lar Residencial para Pessoas com Deficiência (com capacidade para 18 utentes) e Centro de Actividades e Capacitação para a Inclusão (CACI, com capacidade para 30 utentes)

A população da **Freguesia da Guia** é ainda servida por **2 (dois)** serviços associativos de protecção social dos cidadãos seniores ou apoio a cidadãos portadores de deficiência, com âmbito de actuação do Município:

- c) Centro Social Paroquial da Ilha – Obra Social da Sagrada Família, Instituição Particular de Solidariedade Social sita na Rua da Pré-Primária, n.º 2, 3105-108 ILHA PBL, sedeada na Freguesia da Ilha mas servindo igualmente a população da Freguesia da Guia e de outras Freguesias do Município de Pombal, dispendo de valências de Centro de Dia (com capacidade para 30 utentes), Estrutura Residencial para Pessoas Idosas (Lar de Idosos e Residência, com capacidade para 64 utentes), Serviço de Apoio Domiciliário a Idosos (com capacidade para 84 utentes) e Apoio Domiciliário Integrado a Pessoas em Situação de Dependência (com capacidade para 4 utentes);

d) Delegação do Centro da Associação Portuguesa de Familiares e Amigos dos Doentes de Alzheimer (Associação Alzheimer Portugal), Instituição Particular de Solidariedade Social com instalações na Urbanização Casal Galego, Rua Testa Fortunato, n.º 17, 3100-523 POMBAL, localizadas na Freguesia de Pombal mas servindo toda a população do Município de Pombal, dispendo de valências de Centro de Dia (*Centro de Dia do Marquês*, com capacidade para 15 utentes), Gabinete de Apoio na Demência, bem como de Centro de Atendimento, Acompanhamento e Reabilitação Social para Pessoas com Deficiência e incapacidade (CAARPD, com capacidade para 80 utentes).

Na **Freguesia da Guia** encontra-se igualmente em funcionamento **1 (uma)** resposta social de apoio a cidadãos seniores, integrante da *rede privada lucrativa*, titular de autorização de funcionamento concedida pelos serviços de Segurança Social:

e) Lar Paraíso do Sonho, sito na Rua do Campo de Futebol, n.º 30, 3105-074 GUIA PBL, dispendo de valências de Estrutura Residencial para Pessoas Idosas (Lar de Idosos e Residência, com capacidade para 30 utentes).

v) Colectividades que desenvolvam actividades recreativas, culturais, desportivas ou sociais

Alínea e) do número 2 do artigo 5.º da Lei n.º 39/2021, de 24 de Junho

A **Freguesia da Guia** dispõe de **21 (vinte e uma)** colectividades que desenvolvem actividades recreativas, culturais, desportivas ou sociais:

- a)** Agrupamento de Escuteiros 471, com sede na Antiga Escola Primária do Seixo, sita na Rua da Escola, Seixo, 3105-103 GUIA PBL, de âmbito cultural e social;
- b)** Associação Cavaleiros do Oeste, NIPC 504 125 150, com sede na Rua Campo de Futebol, 3105-074 GUIA PBL, de âmbito recreativo;

- c)** Associação Coral Polifónico do Oeste, NIPC 508 545 463, com sede na Avenida Nossa Senhora da Guia, n.º 119, 3105-089 GUIA PBL, de âmbito cultural;
- d)** Associação Cultural, Recreativa e Desportiva das Ligeirinhas de Antões, NIPC 501 062 610, com sede no Largo da Feira, Antões, 3105-148 LOURIÇAL, de âmbito cultural;
- e)** Associação de Estudantes do Agrupamento de Escolas da Guia, com sede na Escola Básica e Secundária da Guia, sita na Rua Fundadores do Colégio, 3105-075 GUIA PBL, de âmbito social (educação);
- f)** Associação de Moradores e Amigos da Guia e Oeste – AMAGO, NIPC 516 263 854, com sede no Largo Engenheiro Guilherme Santos, Bloco 6, 3105-083 GUIA PBL, de âmbito social (desenvolvimento local e protecção do ambiente);
- g)** Associação de Pais e Encarregados de Educação do Agrupamento de Escolas de Guia, Pombal, NIPC 502 561 220, com sede na Escola Básica e Secundária da Guia, sita na Rua Fundadores do Colégio, 3105-075 GUIA PBL, de âmbito social (educação);
- h)** Associação de Pensionistas, Aposentados e Reformados do Oeste (A.P.A.R.O.), NIPC 509 504 302, com sede na Avenida Nossa Senhora da Guia, n.º 119, 3105-089 GUIA PBL, de âmbito social;
- i)** Associação de Promoção Social, Cultural, Recreativa e Desportiva da Guia (ACUREDE), NIPC 501 357 041, Instituição Particular de Solidariedade Social com sede na Rua da Fonte do Cabecinho, n.º 2, 3105-081 GUIA PBL, de âmbito cultural, desportivo, recreativo e social;
- j)** Associação de Promoção Social, Desportiva, Recreativa e Cultural da Moita do Boi, NIPC 501 368 116, Instituição Particular de Solidariedade Social com sede na Rua Principal, n.º 53, Moita do Boi, 3105-167 LOURIÇAL, de âmbito cultural, desportivo, recreativo e social;

- k)** Associação Recreativa, Cultural e Desportiva do Grou – ARCUDE, NIPC 502 519 690, com sede na Rua do Campo de Futebol, n.º 46, Grou, 3105-465 GUIA PBL, de âmbito cultural, recreativo e desportivo;
- l)** Centro Recreativo, Folclórico e Artístico dos Antões, NIPC 500 799 423, com sede na Rua 21 de Maio, n.º 98, Antões, 3105-464 GUIA PBL, de âmbito cultural e recreativo;
- m)** Centro Social Paroquial da Ilha – Obra Social da Sagrada Família, Unidade da Guia, NIPC 502 725 982, Instituição Particular de Solidariedade Social com instalações na Avenida Comendador Raul Tomé Feteira, n.º 42, 3105-095 GUIA PBL, de âmbito social;
- n)** CERCIPOM – Cooperativa de Ensino e Reabilitação de Cidadãos Inadaptados de Pombal, CRL, NIPC 500 925 895, Cooperativa de Solidariedade Social com instalações na Rua dos Lusíadas, 3105-463 GUIA PBL, de âmbito social;
- o)** Clube de Caçadores e Pescadores do Oeste, NIPC 501 975 497, com sede na Rua da Fonte do Cabecinho, n.º 37, 3105-081 GUIA PBL, de âmbito desportivo e recreativo;
- p)** Clube de Karaté-Do de Guia, com sede na Rua Principal, n.º 7, Outeiro Martinho, 3105-101 GUIA PBL, de âmbito desportivo;
- q)** Fábrica da Igreja Paroquial da Freguesia da Guia, NIPC 504 088 750, com sede na Avenida Comendador Raul Tomé Feteira, 3105-095 GUIA PBL, de âmbito social;
- r)** Filarmónica da Guia – Associação Artístico-Cultural, NIPC 501 074 856, Pessoa Colectiva de Utilidade Pública com sede na Rua do Barreiro, n.º 26, 3105-102 GUIA PBL, de âmbito cultural;
- s)** Grupo Coral Os Arautos de Nossa Senhora da Guia, NIPC 501 409 823, de âmbito cultural;
- t)** Grupo Desportivo Guiense, NIPC 501 060 952, com sede na Rua do Campo de Futebol, Apartado 14, 3105-074 GUIA PBL, de âmbito desportivo;

- u) Grupo Sócio-Caritativo da Guia, com sede na Avenida Nossa Senhora da Guia, n.º 119, 3105-089 GUIA PBL, de âmbito social.

4.4.2. Eficácia e eficiência da gestão pública

Número 1 do artigo 6.º da Lei n.º 39/2021, de 24 de Junho

Anexa-se à presente **Proposta** o **relatório financeiro** resultante da aplicação prospectiva da Lei n.º 73/2013, de 3 de Setembro, que estabelece o Regime Financeiro das Autarquias Locais e das Entidades Intermunicipais, demonstrativo da viabilidade económico-financeira da **Freguesia da Guia – ANEXO G-1**.

4.4.3. População e território

Alínea a) do número 1 do artigo 7.º da Lei n.º 39/2021, de 24 de Junho

A **Freguesia da Guia** cumpre o requisito de existência de um número de eleitores não inferior a 750 (setecentos e cinquenta)^[38].

Em cumprimento do disposto no número 4 do artigo 7.º da Lei n.º 39/2021, de 24 de Junho, por consulta, em 19/10/2022, aos dados oficiais constantes da Base de Dados do Recenseamento Eleitoral da União das Freguesias de Guia, Ilha e Mata Mourisca, eram **2.403 (dois mil quatrocentos e três)** os **eleitores** inscritos no posto de recenseamento designado pela letra “A”, correspondentes aos **eleitores** da União das Freguesias de Guia, Ilha e Mata Mourisca residentes na área territorial que pela presente **Proposta** se pugna venha a constituir a futura **Freguesia da Guia**.

³⁸ Não sendo a União das Freguesias de Guia, Ilha e Mata Mourisca enquadrável na definição legal de «*território do interior*», nos termos previstos no Anexo à Portaria n.º 208/2017, de 3 de Julho, para efeitos de aplicação do disposto na alínea b) do número 1 do artigo 7.º da Lei n.º 39/2021, de 24 de Junho.

4.5. Documentos relevantes para a apreciação da Proposta

Número 3 do artigo 10.º da Lei n.º 39/2021, de 24 de Junho

A presente **Proposta** é acompanhada dos seguintes documentos considerados relevantes para a sua apreciação:

- a) Em cumprimento do disposto na alínea *a)* do número 3 do artigo 10.º da Lei n.º 39/2021, de 24 de Junho:

Mapa à escala 1:25 000 da área da Freguesia da Guia, cuja criação, por desagregação da União das Freguesias de Guia, Ilha e Mata Mourisca, a presente **Proposta** consagra – **ANEXO G-2**;

- b) Em cumprimento do disposto na alínea *b)* do número 3 do artigo 10.º da Lei n.º 39/2021, de 24 de Junho:

Mapa à escala 1:25 000 da União das Freguesias de Guia, Ilha e Mata Mourisca, enquanto «*Freguesia de origem*», indicando as alterações a introduzir no respectivo território, por força da desagregação da Freguesia da Guia, da Freguesia da Ilha e da Freguesia da Mata Mourisca, que a presente **Proposta** consagra – **ANEXO G-3**;

- c) Em cumprimento do disposto na alínea *c)* do número 3 do artigo 10.º da Lei n.º 39/2021, de 24 de Junho:

Inventário dos bens móveis e imóveis, universalidades, direitos e obrigações da União das Freguesias de Guia, Ilha e Mata Mourisca a transferir para a Freguesia da Guia – **ANEXO G-4**;

- d) Em cumprimento do disposto na alínea *d)* do número 3 do artigo 10.º da Lei n.º 39/2021, de 24 de Junho:

Indicação do número de trabalhadores, respectivas carreiras profissionais, remunerações e encargos sociais da União das Freguesias de Guia, Ilha e Mata Mourisca a transferir para a Freguesia da Guia – **ANEXO G-5**.

5.

Proposta concreta de criação da Freguesia da Ilha:

elementos caracterizadores e verificação
de requisitos

5.1. Denominação

Alínea a) do número 2 do artigo 10.º da Lei n.º 39/2021, de 24 de Junho

É a seguinte a **denominação** da Freguesia cuja criação, por desagregação, se propõe:
Ilha.

5.2. Delimitação territorial e sede

Alínea b) do número 2 do artigo 10.º da Lei n.º 39/2021, de 24 de Junho

A **delimitação territorial** da **Freguesia da Ilha** corresponderá àquela que vigorava até à produção de efeitos da Lei n.º 11-A/2013, de 28 de Janeiro, confrontando:

- a Norte, com a Freguesia da Mata Mourisca, do Concelho de Pombal;
- a Norte e a Noroeste, com a Freguesia da Guia, do Concelho de Pombal;
- a Nascente, com a Freguesia do Pombal, do Concelho de Pombal;
- a Sul com a Freguesia de Carnide, do Concelho de Pombal;
- a Sul e a Sudoeste, com o Concelho de Leiria.

A **sede** proposta para a Freguesia a desagregar localiza-se na Ilha, no edifício da Junta de Freguesia da Ilha, sito na Rua da Igreja, n.º 34, 3105-137 ILHA PBL.

5.3. Modelo de criação de Freguesia

Alínea c) do número 2 do artigo 10.º da Lei n.º 39/2021, de 24 de Junho

Será o seguinte o **modelo** de criação de Freguesia aplicável: **«correção da agregação de freguesias decorrente da Lei n.º 22/2012, de 30 de maio, que aprova o regime jurídico da reorganização administrativa territorial autárquica e da Lei n.º 11-A/2013, de 28 de janeiro, que procede à reorganização administrativa do território das freguesias»**, com fundamento *«em erro manifesto e excepcional que cause prejuízo às populações, e desde que cumpra os critérios previstos nos artigos 5.º a 7.º, com exceção do disposto no n.º 2 do artigo 6.º e no n.º 2 do artigo 7.º»* da Lei n.º 39/2021, de 24 de Junho, por recurso ao *«procedimento especial, simplificado e transitório»* previsto no artigo 25.º da mesma Lei, assim operando-se a **«desagregação de uma Freguesia em uma ou mais Freguesias»** a que alude a alínea b) do n.º 1 do artigo 3.º daquele Diploma, respeitando as condições existentes antes da produção de efeitos da Lei n.º 11-A/2013, de 28 de Janeiro, pela qual as então existentes Freguesia da Guia, Freguesia da Ilha e Freguesia da Mata Mourisca foram extintas, e, consequentemente, agregadas na novel União das Freguesias de Guia, Ilha e Mata Mourisca.

Na esperada aprovação e acolhimento legislativo da presente **Proposta**, será ripristinado o *mapa administrativo* existente antes da produção de efeitos da Lei n.º 11-A/2013, de 28 de Janeiro.

Nos termos previstos pelo número 3 do artigo 25.º da Lei n.º 39/2021, de 24 de Junho, consigna-se que a desagregação de Freguesias que ora se propõe não irá *«dar origem a novas ou diferentes uniões de freguesias»*.

5.4. Evidência do cumprimento dos critérios de apreciação

Alínea d) do número 2 do artigo 10.º da Lei n.º 39/2021, de 24 de Junho

No âmbito do procedimento especial, simplificado e transitório de correcção da agregação de Freguesias previsto pelo artigo 25.º da Lei n.º 39/2021, de 24 de Junho, cumpre demonstrar encontrar-se verificado, na **Freguesia da Ilha**, o cumprimento dos critérios a que aludem o artigo 5.º, o número 1 do artigo 6.º e o número 1 do artigo 7.º, todos daquele mesmo Diploma.

5.4.1. Prestação de serviços à população

Artigo 5.º da Lei n.º 39/2021, de 24 de Junho

Conforme ora se evidenciará, a **Freguesia da Ilha** – cuja criação, por desagregação da União das Freguesias de Guia, Ilha e Mata Mourisca, se suscita pela presente **Proposta** – cumpre integralmente o critério da prestação de serviços à população, encontrando-se garantida a existência de «*o mínimo de um trabalhador com vínculo de emprego público a transitar do mapa do pessoal*» da Junta de Freguesia de origem, e, bem assim, a «*existência de edifício adequado à instalação da sede da freguesia*».

5.4.1.1. Trabalhadores com vínculo de emprego público a transitar do mapa de pessoal da Freguesia de origem

Alínea a) do número 1 do artigo 5.º da Lei n.º 39/2021, de 24 de Junho

A **Freguesia da Ilha** terá **9 (nove)** trabalhadores com vínculo de emprego público a transitar do mapa de pessoal da União das Freguesias de Guia, Ilha e Mata Mourisca, que se discriminam:

Trabalhador/a	Carreira	Categoria	Vínculo
Trabalhador/a I1	Assistente técnico	Assistente técnico	CTFP por tempo indeterminado
Trabalhador/a I2	Assistente técnico	Assistente técnico	CTFP por tempo indeterminado
Trabalhador/a I3	Assistente operacional	Assistente operacional	CTFP por tempo indeterminado
Trabalhador/a I4	Assistente operacional	Assistente operacional	CTFP por tempo indeterminado
Trabalhador/a I5	Assistente operacional	Assistente operacional	CTFP por tempo indeterminado
Trabalhador/a I6	Assistente operacional	Assistente operacional	CTFP por tempo indeterminado
Trabalhador/a I7	Assistente operacional	Assistente operacional	CTFP por tempo indeterminado
Trabalhador/a I8	Assistente operacional	Assistente operacional	CTFP por tempo indeterminado
Trabalhador/a I9	Assistente operacional	Assistente operacional	CTFP por tempo indeterminado

5.4.1.2. Existência de edifício adequado à instalação da sede da Freguesia

Alínea b) do número 1 do artigo 5.º da Lei n.º 39/2021, de 24 de Junho

A **Freguesia da Ilha** terá assegurada a existência de edifício adequado à instalação da sede da Freguesia, correspondente às instalações da Junta de Freguesia da Ilha, sitas na Rua da Igreja, n.º 34, 3105-137 ILHA PBL.

O edifício proposto para a instalação da sede da Freguesia corresponde àquele onde funcionou a sede da Freguesia da Ilha até à produção de efeitos da Lei n.º 11-A/2013, de 28 de Janeiro, que, após a instalação da União das Freguesias de Guia, Ilha e Mata Mourisca e até ao presente, continuou a ser utilizado na prestação de serviços de proximidade da União das Freguesias à população da Ilha.

O imóvel é da propriedade da Junta de Freguesia da Ilha (actual União das Freguesias de Guia, Ilha e Mata Mourisca), sendo composto por Gabinete, Sala de Arquivo, Sala de Atendimento e Sala de Reuniões, e dispõe das condições necessárias ao condigno acolhimento da sede da Freguesia. Para além dos serviços administrativos da Junta de Freguesia, o edifício acolhe ainda o Balcão de Atendimento ao Município, prestando serviços descentralizados da Câmara Municipal de Pombal, assegurados pelos meios da Junta de Freguesia.

5.4.1.3. Verificação dos requisitos a que se refere o número 2 do artigo 5.º da Lei n.º 39/2021, de 24 de Junho

Número 2 do artigo 5.º da Lei n.º 39/2021, de 24 de Junho

Verificado – nos dois subcapítulos antecedentes – o cumprimento dos requisitos a que se referem as alíneas do número 1 do artigo 5.º da Lei n.º 39/2021, de 24 de Junho, ora cumpriria demonstrar encontrarem-se cumpridos, na **Freguesia da Ilha**, pelo menos 4 (quatro) dos 5 (cinco) requisitos constantes das alíneas que compõem o número 2 do artigo 5.º da Lei n.º 39/2021, de 24 de Junho^[39].

No entanto, e conforme *infra* se discriminará, a **Freguesia da Ilha** excede aquele limiar mínimo, verificando-se cumprida a totalidade dos **5 (cinco) requisitos** elencados naquela disposição legal, porquanto na sua área existem equipamentos **desportivos**, equipamentos **culturais**, parques ou jardins públicos com **equipamentos lúdicos ou de lazer infantojuvenil**, serviços associativos de **protecção social dos cidadãos seniores e apoio a cidadãos portadores de deficiência**, e colectividades que desenvolvem **actividades recreativas, culturais, desportivas e sociais**.

i) Equipamentos desportivos

Alínea a) do número 2 do artigo 5.º da Lei n.º 39/2021, de 24 de Junho

A **Freguesia da Ilha** dispõe de **4 (quatro)** equipamentos desportivos:

- a) Campo de Futebol do Grupo Desportivo da Ilha, da propriedade da colectividade, sito na Travessa das Lagoas, 3105-113 ILHA PBL, apto à prática desportiva federada de futebol;
- b) Campo de Futebol de Praia do Grupo Desportivo da Ilha, da propriedade da colectividade, sito na Travessa das Lagoas, 3105-113 ILHA PBL, apto à prática desportiva federada de futebol de praia;

³⁹ Não sendo a União das Freguesias de Guia, Ilha e Mata Mourisca enquadrável na definição legal de «*território do interior*», nos termos previstos no Anexo à Portaria n.º 208/2017, de 3 de Julho, para efeitos de aplicação do disposto no número 3 do artigo 5.º da Lei n.º 39/2021, de 24 de Junho.

- c) Polidesportivo da Água Formosa, da propriedade da Junta de Freguesia da Ilha (actual União das Freguesias de Guia, Ilha e Mata Mourisca), sito na Rua da Fonte, n.º 8, Água Formosa, 3105-104 ILHA PBL, apto à prática desportiva não federada de futebol e outras modalidades;
- d) Polidesportivo da Ilha, da propriedade da Junta de Freguesia da Ilha (actual União das Freguesias de Guia, Ilha e Mata Mourisca), sito na Rua da Pré-Primária, 3105-108 ILHA PBL, apto à prática desportiva não federada de futebol e outras modalidades.

ii) Equipamentos culturais

Alínea b) do número 2 do artigo 5.º da Lei n.º 39/2021, de 24 de Junho

A Freguesia da Ilha dispõe de **13 (treze)** equipamentos culturais:

- a) Biblioteca Escolar do Centro Escolar da Ilha, do Agrupamento de Escolas da Guia, sita no Centro Escolar da Ilha, Rua da Igreja, 3105-137 ILHA PBL, equipamento integrante da Rede de Bibliotecas de Pombal, que promove hábitos de leitura junto da população local, em especial da comunidade escolar;
- b) Salão Paroquial da Ilha, instalações da propriedade da Fábrica da Igreja Paroquial da Ilha, sito na Rua da Igreja, 3105-137 ILHA PBL, apto ao acolhimento de espectáculos culturais, conferências e eventos formativos;
- c) Sede da ARCUPS – Associação Recreativa, Cultural e de Promoção Social, instalações da propriedade da Junta de Freguesia da Ilha (actual União das Freguesias de Guia, Ilha e Mata Mourisca), sita na Rua Capela de São João, n.º 60, 3105-127 ILHA PBL, capacitada para a realização de eventos culturais e de actividades de formação cultural;
- d) Sede da ARECULHE – Associação Recreativa e Cultural de Helenos, instalações da propriedade da colectividade, sita na Rua dos Capitães, Helenos, 3105-112 ILHA PBL, capacitada para a realização de eventos culturais e de actividades de formação cultural;

- e)** Sede da Associação Banda Filarmónica Ilhense, instalações da propriedade da colectividade, sita na Rua Capela de São João, n.º 82, 3105-127 ILHA PBL, apto ao acolhimento de espectáculos culturais, conferências e eventos formativos;
- f)** Sede da Associação de Caçadores da Ilha, instalações da propriedade do Município de Pombal, sita na Rua do Cantante, n.º 10, 3105-125 ILHA PBL, capacitada para a realização de eventos culturais e de actividades de formação cultural;
- g)** Sede da Associação de Moradores e Amigos da Feteira, sita na Rua da Escola, n.º 16, Feteira, 3105-111 ILHA PBL, capacitada para a realização de eventos culturais e de actividades de formação cultural;
- h)** Sede da Associação Desportiva, Recreativa e Cultural da Água Formosa – ADERCAF, instalações da propriedade do Município de Pombal, sita na Rua da Fonte, n.º 8, Água Formosa, 3105-104 ILHA PBL, apto ao acolhimento de espectáculos culturais, conferências e eventos formativos;
- i)** Sede da Cooperativa de Cestinhos da Ilha, CRL, instalações da propriedade da colectividade, sita na Rua da Ameixoeira, 3105-121 ILHA PBL, capacitada para a realização de eventos culturais e de actividades de formação cultural;
- j)** Sede do Grupo Desportivo da Ilha, instalações da propriedade da colectividade, sita na Rua 30 de Junho, 3105-113 ILHA PBL, capacitada para a realização de eventos culturais e de actividades de formação cultural;
- k)** Sede do Rancho Etno-Popular da Ilha, instalações da propriedade do Município de Pombal, sita na Rua dos Gomes, n.º 5, 3105-134 ILHA PBL, apta ao acolhimento de eventos culturais, em especial nas áreas do folclore e da etnografia;
- l)** Sede da Semibreves – Música Popular Portuguesa, sita na Rua Campo de Futebol, n.º 13, 3105-114 ILHA PBL, apta à realização de actividades de formação cultural e ao acolhimento de espectáculos culturais;
- m)** Sede do Vespa Clube Os Bandeirinhas, instalações da propriedade do Município de Pombal, sita na Rua da Escola, n.º 2, Água Formosa, 3105-

104 ILHA PBL, capacitada para a realização de eventos culturais e de actividades de formação cultural.

iii) Parques ou jardins públicos com equipamentos lúdicos ou de lazer infantojuvenil

Alínea c) do número 2 do artigo 5.º da Lei n.º 39/2021, de 24 de Junho

A **Freguesia da Ilha** dispõe de **1 (um)** parque ou jardim público com equipamentos lúdicos ou de lazer infantojuvenil:

- a) Parque de Lazer da Ilha, da propriedade da Junta de Freguesia da Ilha (actual União das Freguesias de Guia, Ilha e Mata Mourisca), sito na Travessa do Mouco, Moitas Brancas, 3105-117 ILHA PBL, equipado com parque infantil e parque de merendas.

iv) Serviços associativos de protecção social dos cidadãos seniores ou apoio a cidadãos portadores de deficiência

Alínea d) do número 2 do artigo 5.º da Lei n.º 39/2021, de 24 de Junho

A **Freguesia da Ilha** dispõe de **1 (um)** serviço associativo de protecção social dos cidadãos seniores ou apoio a cidadãos portadores de deficiência:

- a) Centro Social Paroquial da Ilha – Obra Social da Sagrada Família, Instituição Particular de Solidariedade Social sita na Rua da Pré-Primária, n.º 2, 3105-108 ILHA PBL, dispendo de valências de Centro de Dia (com capacidade para 30 utentes), Estrutura Residencial para Pessoas Idosas (Lar de Idosos e Residência, com capacidade para 64 utentes), Serviço de Apoio Domiciliário a Idosos (com capacidade para 84 utentes) e Apoio Domiciliário Integrado a Pessoas em Situação de Dependência (com capacidade para 4 utentes).

A população da **Freguesia da Ilha** é ainda servida por **2 (dois)** serviços associativos de protecção social dos cidadãos seniores ou apoio a cidadãos portadores de deficiência, com âmbito de actuação do Município:

- b)** CERCIPOM – Cooperativa de Ensino e Reabilitação de Cidadãos Inadaptados de Pombal, CRL, Cooperativa de Solidariedade Social com instalações na Rua dos Lusíadas, 3105-463 GUIA PBL, localizadas na Freguesia da Guia mas servindo igualmente a população da Freguesia da Ilha e de outras Freguesias do Município de Pombal, dispendo de valências de Lar Residencial para Pessoas com Deficiência (com capacidade para 18 utentes) e Centro de Actividades e Capacitação para a Inclusão (CACI, com capacidade para 30 utentes);
- c)** Delegação do Centro da Associação Portuguesa de Familiares e Amigos dos Doentes de Alzheimer (Associação Alzheimer Portugal), Instituição Particular de Solidariedade Social com instalações na Urbanização Casal Galego, Rua Testa Fortunato, n.º 17, 3100-523 POMBAL, localizadas na Freguesia de Pombal mas servindo toda a população do Município de Pombal, dispendo de valências de Centro de Dia (*Centro de Dia do Marquês*, com capacidade para 15 utentes), Gabinete de Apoio na Demência, bem como de Centro de Atendimento, Acompanhamento e Reabilitação Social para Pessoas com Deficiência e incapacidade (CAARPD, com capacidade para 80 utentes).

Na **Freguesia da Ilha** encontra-se igualmente em funcionamento **1 (uma)** resposta social de apoio a cidadãos seniores, integrante da *rede privada lucrativa*, titular de autorização de funcionamento concedida pelos serviços de Segurança Social:

- d)** Lar São Brás, sito na Rua de São Brás, n.º 136, Água Formosa, 3105-104 ILHA PBL, dispendo de valências de Estrutura Residencial para Pessoas Idosas (Lar de Idosos e Residência, com capacidade para 40 utentes).

v) Colectividades que desenvolvam actividades recreativas, culturais, desportivas ou sociais

Alínea e) do número 2 do artigo 5.º da Lei n.º 39/2021, de 24 de Junho

A Freguesia da Ilha dispõe de **15 (quinze)** colectividades que desenvolvem actividades recreativas, culturais, desportivas ou sociais:

- a)** ARCUPS – Associação Recreativa, Cultural e de Promoção Social, NIPC 501 814 710, com sede na Rua Capela de São João, n.º 60, 3105-127 ILHA PBL, de âmbito cultural, recreativo e social;
- b)** ARECULHE – Associação Recreativa e Cultural de Helenos, NIPC 504 078 259, com sede na Rua dos Capitães, Helenos, 3105-112 ILHA PBL, de âmbito cultural e recreativo;
- c)** Associação Banda Filarmónica Ilhense, NIPC 501 614 362, com sede na Rua Capela de São João, n.º 82, 3105-127 ILHA PBL, de âmbito cultural;
- d)** Associação de Caçadores da Ilha, NIPC 502 414 987, com sede na Rua do Cantante, n.º 10, 3105-125 ILHA PBL, de âmbito desportivo e recreativo;
- e)** Associação de Moradores e Amigos da Feteira, NIPC 510 699 120, com sede na Rua da Escola, n.º 16, Feteira, 3105-111 ILHA PBL, de âmbito cultural e social (desenvolvimento local);
- f)** Associação Desportiva, Recreativa e Cultural da Água Formosa – ADERCAF, NIPC 503 280 895, com sede na Rua da Fonte, n.º 8, Água Formosa, 3105-104 ILHA PBL, de âmbito cultural, desportivo e recreativo;
- g)** Associação Recreativa e Cultural da Escoura – ARCE, NIPC 507 395 557, com sede na Rua de Pombal, n.º 31, Escoura, 3105-110 ILHA PBL, de âmbito cultural e recreativo;
- h)** Centro Social Paroquial da Ilha – Obra Social da Sagrada Família, NIPC 502 725 982, Instituição Particular de Solidariedade Social com sede na Rua da Pré-Primária, n.º 2, 3105-108 ILHA PBL, de âmbito social;
- i)** Comissão de Melhoramentos do Lugar da Ilha e Limítrofes, NIPC 501 509 771, de âmbito cultural e social (desenvolvimento local);

- j) Cooperativa de Cestinhos da Ilha, CRL, NIPC 502 048 123, com sede na Rua da Ameixoeira, 3105-121 ILHA PBL, de âmbito cultural;
- k) Fábrica da Igreja Paroquial da Ilha, NIPC 511 028 962, com sede na Rua da Igreja, 3105-137 ILHA PBL, de âmbito social;
- l) Grupo Desportivo da Ilha, NIPC 501 874 038, com sede na Rua 30 de Junho, 3105-113 ILHA PBL, de âmbito desportivo;
- m) Rancho Etno-Popular da Ilha, NIPC 502 583 304, com sede na Rua dos Gomes, n.º 5, 3105-134 ILHA PBL, de âmbito cultural;
- n) Semibreves – Música Popular Portuguesa, NIPC 502 050 357, com sede na Rua Campo de Futebol, n.º 13, 3105-114 ILHA PBL, de âmbito cultural;
- o) Vespa Clube Os Bandeirinhas, NIPC 510 851 207, com sede na Rua da Escola, n.º 2, Água Formosa, 3105-104 ILHA PBL, de âmbito recreativo.

5.4.2. Eficácia e eficiência da gestão pública

Número 1 do artigo 6.º da Lei n.º 39/2021, de 24 de Junho

Anexa-se à presente **Proposta o relatório financeiro** resultante da aplicação prospectiva da Lei n.º 73/2013, de 3 de Setembro, que estabelece o Regime Financeiro das Autarquias Locais e das Entidades Intermunicipais, demonstrativo da viabilidade económico-financeira da **Freguesia da Ilha – ANEXO I-1**.

5.4.3. População e território

Alínea a) do número 1 do artigo 7.º da Lei n.º 39/2021, de 24 de Junho

A **Freguesia da Ilha** cumpre o requisito de existência de um número de eleitores não inferior a 750 (setecentos e cinquenta)^[40].

⁴⁰ Não sendo a União das Freguesias de Guia, Ilha e Mata Mourisca enquadrável na definição legal de «*território do interior*», nos termos previstos no Anexo à Portaria n.º 208/2017, de 3 de Julho, para efeitos de aplicação do disposto na alínea b) do número 1 do artigo 7.º da Lei n.º 39/2021, de 24 de Junho.

Em cumprimento do disposto no número 4 do artigo 7.º da Lei n.º 39/2021, de 24 de Junho, por consulta, em 19/10/2022, aos dados oficiais constantes da Base de Dados do Recenseamento Eleitoral da União das Freguesias de Guia, Ilha e Mata Mourisca, eram **1.587 (mil quinhentos e oitenta e sete)** os **eleitores** inscritos no posto de recenseamento designado pela letra “B”, correspondentes aos **eleitores** da União das Freguesias de Guia, Ilha e Mata Mourisca residentes na área territorial que pela presente **Proposta** se pugna venha a constituir a futura **Freguesia da Ilha**.

5.5. Documentos relevantes para a apreciação da Proposta

Número 3 do artigo 10.º da Lei n.º 39/2021, de 24 de Junho

A presente **Proposta** é acompanhada dos seguintes documentos considerados relevantes para a sua apreciação:

- a) Em cumprimento do disposto na alínea *a)* do número 3 do artigo 10.º da Lei n.º 39/2021, de 24 de Junho:

Mapa à escala 1:25 000 da área da Freguesia da Ilha, cuja criação, por desagregação da União das Freguesias de Guia, Ilha e Mata Mourisca, a presente **Proposta** consagra – **ANEXO I-2**;

- b) Em cumprimento do disposto na alínea *b)* do número 3 do artigo 10.º da Lei n.º 39/2021, de 24 de Junho:

Mapa à escala 1:25 000 da União das Freguesias de Guia, Ilha e Mata Mourisca, enquanto «*Freguesia de origem*», indicando as alterações a introduzir no respectivo território, por força da desagregação da Freguesia da Guia, da Freguesia da Ilha e da Freguesia da Mata Mourisca, que a presente **Proposta** consagra – **ANEXO I-3**;

- c) Em cumprimento do disposto na alínea *c)* do número 3 do artigo 10.º da Lei n.º 39/2021, de 24 de Junho:

Inventário dos bens móveis e imóveis, universalidades, direitos e obrigações da União das Freguesias de Guia, Ilha e Mata Mourisca a transferir para a Freguesia da Ilha – **ANEXO I-4**;

- d)** Em cumprimento do disposto na alínea *d)* do número 3 do artigo 10.º da Lei n.º 39/2021, de 24 de Junho:

Indicação do número de trabalhadores, respectivas carreiras profissionais, remunerações e encargos sociais da União das Freguesias de Guia, Ilha e Mata Mourisca a transferir para a Freguesia da Ilha – **ANEXO I-5.**

6.

Proposta concreta de criação da Freguesia da Mata Mourisca:

elementos caracterizadores e verificação
de requisitos

6.1. Denominação

Alínea a) do número 2 do artigo 10.º da Lei n.º 39/2021, de 24 de Junho

É a seguinte a **denominação** da Freguesia cuja criação, por desagregação, se propõe:
Mata Mourisca.

6.2. Delimitação territorial e sede

Alínea b) do número 2 do artigo 10.º da Lei n.º 39/2021, de 24 de Junho

A **delimitação territorial** da Freguesia da **Mata Mourisca** corresponderá àquela que vigorava até à produção de efeitos da Lei n.º 11-A/2013, de 28 de Janeiro, confrontando:

- a Norte, com a Freguesia do Louriçal, do Concelho de Pombal;
- a Nascente, com a Freguesia da Almagreira e com a Freguesia de Pombal, ambas do Concelho de Pombal;
- a Sul, com a Freguesia da Ilha, do Concelho de Pombal;
- a Poente, com a Freguesia da Guia, do Concelho de Pombal.

A **sede** proposta para a Freguesia a desagregar localiza-se na **Mata Mourisca**, no edifício da Junta de Freguesia da Mata Mourisca, sito no Largo da Igreja, 3105-194 MATA MOURISCA.

6.3. Modelo de criação de Freguesia

Alínea c) do número 2 do artigo 10.º da Lei n.º 39/2021, de 24 de Junho

Será o seguinte o **modelo** de criação de Freguesia aplicável: **«correção da agregação de freguesias decorrente da Lei n.º 22/2012, de 30 de maio, que aprova o regime jurídico da reorganização administrativa territorial autárquica e da Lei n.º 11-A/2013, de 28 de janeiro, que procede à reorganização administrativa do território das freguesias»**, com fundamento *«em erro manifesto e excepcional que cause prejuízo às populações, e desde que cumpra os critérios previstos nos artigos 5.º a 7.º, com exceção do disposto no n.º 2 do artigo 6.º e no n.º 2 do artigo 7.º»* da Lei n.º 39/2021, de 24 de Junho, por recurso ao *«procedimento especial, simplificado e transitório»* previsto no artigo 25.º da mesma Lei, assim operando-se a **«desagregação de uma Freguesia em uma ou mais Freguesias»** a que alude a alínea b) do n.º 1 do artigo 3.º daquele Diploma, respeitando as condições existentes antes da produção de efeitos da Lei n.º 11-A/2013, de 28 de Janeiro, pela qual as então existentes Freguesia da Guia, Freguesia da Ilha e Freguesia da Mata Mourisca foram extintas, e, consequentemente, agregadas na novel União das Freguesias de Guia, Ilha e Mata Mourisca.

Na esperada aprovação e acolhimento legislativo da presente **Proposta**, será ripristinado o *mapa administrativo* existente antes da produção de efeitos da Lei n.º 11-A/2013, de 28 de Janeiro.

Nos termos previstos pelo número 3 do artigo 25.º da Lei n.º 39/2021, de 24 de Junho, consigna-se que a desagregação de Freguesias que ora se propõe não irá *«dar origem a novas ou diferentes uniões de freguesias»*.

6.4. Evidência do cumprimento dos critérios de apreciação

Alínea d) do número 2 do artigo 10.º da Lei n.º 39/2021, de 24 de Junho

No âmbito do procedimento especial, simplificado e transitório de correcção da agregação de Freguesias previsto pelo artigo 25.º da Lei n.º 39/2021, de 24 de Junho, cumpre demonstrar encontrar-se verificado, na **Freguesia da Mata Mourisca**, o cumprimento dos critérios a que aludem o artigo 5.º, o número 1 do artigo 6.º e o número 1 do artigo 7.º, todos daquele mesmo Diploma.

6.4.1. Prestação de serviços à população

Artigo 5.º da Lei n.º 39/2021, de 24 de Junho

Conforme ora se evidenciará, a **Freguesia da Mata Mourisca** – cuja criação, por desagregação da União das Freguesias de Guia, Ilha e Mata Mourisca, se suscita pela presente **Proposta** – cumpre integralmente o critério da prestação de serviços à população, encontrando-se garantida a existência de *«o mínimo de um trabalhador com vínculo de emprego público a transitar do mapa do pessoal»* da Junta de Freguesia de origem, e, bem assim, a *«existência de edifício adequado à instalação da sede da freguesia»*.

6.4.1.1. Trabalhadores com vínculo de emprego público a transitar do mapa de pessoal da Freguesia de origem

Alínea a) do número 1 do artigo 5.º da Lei n.º 39/2021, de 24 de Junho

A **Freguesia da Mata Mourisca** terá **7 (sete)** trabalhadores com vínculo de emprego público a transitar do mapa de pessoal da União das Freguesias de Guia, Ilha e Mata Mourisca, que se discriminam:

Trabalhador/a	Carreira	Categoria	Vínculo
Trabalhador/a M1	Assistente técnico	Assistente técnico	CTFP por tempo indeterminado
Trabalhador/a M2	Assistente técnico	Assistente técnico	CTFP por tempo indeterminado
Trabalhador/a M3	Assistente operacional	Assistente operacional	CTFP por tempo indeterminado
Trabalhador/a M4	Assistente operacional	Assistente operacional	CTFP por tempo indeterminado
Trabalhador/a M5	Assistente operacional	Assistente operacional	CTFP por tempo indeterminado
Trabalhador/a M6	Assistente operacional	Assistente operacional	CTFP por tempo indeterminado
Trabalhador/a M7	Assistente operacional	Assistente operacional	CTFP por tempo indeterminado

6.4.1.2. Existência de edifício adequado à instalação da sede da Freguesia

Alínea b) do número 1 do artigo 5.º da Lei n.º 39/2021, de 24 de Junho

A **Freguesia da Mata Mourisca** terá assegurada a existência de edifício adequado à instalação da sede da Freguesia, correspondente às instalações da Junta de Freguesia da Mata Mourisca, sitas no Largo da Igreja, 3105-194 MATA MOURISCA.

O edifício proposto para a instalação da sede da Freguesia corresponde àquele onde funcionou a sede da Freguesia da Mata Mourisca até à produção de efeitos da Lei n.º 11-A/2013, de 28 de Janeiro, que, após a instalação da União das Freguesias de Guia, Ilha e Mata Mourisca e até ao presente, continuou a ser utilizado na prestação de serviços de proximidade da União das Freguesias à população da Mata Mourisca.

O imóvel é da propriedade da Junta de Freguesia da Mata Mourisca (actual União das Freguesias de Guia, Ilha e Mata Mourisca), sendo composto por Gabinete, Sala de Arquivo, Sala de Atendimento, Sala de Reuniões e Sala de Formação, dispondo das condições necessárias ao condigno acolhimento da sede da Freguesia. Para além dos serviços administrativos da Junta de Freguesia, o edifício acolhe ainda o Posto de Correios da Mata Mourisca e o Balcão de Atendimento ao Município – que presta serviços descentralizados da Câmara Municipal de Pombal – ambos assegurados pelos meios da Junta de Freguesia.

6.4.1.3. Verificação dos requisitos a que se refere o número 2 do artigo 5.º da Lei n.º 39/2021, de 24 de Junho

Número 2 do artigo 5.º da Lei n.º 39/2021, de 24 de Junho

Verificado – nos dois subcapítulos antecedentes – o cumprimento dos requisitos a que se referem as alíneas do número 1 do artigo 5.º da Lei n.º 39/2021, de 24 de Junho, ora cumpriria demonstrar encontrarem-se cumpridos, na **Freguesia da Mata Mourisca**, pelo menos 4 (quatro) dos 5 (cinco) requisitos constantes das alíneas que compõem o número 2 do artigo 5.º da Lei n.º 39/2021, de 24 de Junho^[41].

Todavia, e conforme *infra* se discriminará, a **Freguesia da Mata Mourisca** excede aquele limiar mínimo, verificando-se cumprida a totalidade dos **5 (cinco) requisitos** elencados naquela disposição legal, porquanto na sua área existem equipamentos **desportivos**, equipamentos **culturais**, parques ou jardins públicos com **equipamentos lúdicos ou de lazer infantojuvenil**, colectividades que desenvolvem **actividades recreativas, culturais, desportivas e sociais**, serviços associativos de **protecção social dos cidadãos seniores e apoio a cidadãos portadores de deficiência**, e colectividades que desenvolvem **actividades recreativas, culturais, desportivas e sociais**.

i) Equipamentos desportivos

Alínea a) do número 2 do artigo 5.º da Lei n.º 39/2021, de 24 de Junho

A **Freguesia da Mata Mourisca** dispõe de **3 (três)** equipamentos desportivos:

- a) Campo de Areia do Parque de Merendas do Vale da Sobreira, da propriedade da Junta de Freguesia da Mata Mourisca (actual União das Freguesias de Guia, Ilha e Mata Mourisca), sito na Rua do Lagar, Vale da Sobreira, 3105-214 MATA MOURISCA, apto à prática desportiva lúdica de desportos de areia;

⁴¹ Não sendo a União das Freguesias de Guia, Ilha e Mata Mourisca enquadrável na definição legal de «*território do interior*», nos termos previstos no Anexo à Portaria n.º 208/2017, de 3 de Julho, para efeitos de aplicação do disposto no número 3 do artigo 5.º da Lei n.º 39/2021, de 24 de Junho.

- b)** Campo de Futebol da União Desportiva, Recreativa e Cultural Matamourisqueuse, da propriedade da colectividade, sito na Rua dos Arneiros, 3105-198 MATA MOURISCA, apto à prática desportiva federada de futebol;
- c)** Polidesportivo da Mata Mourisca, da propriedade da União Desportiva, Recreativa e Cultural Matamourisqueuse, sito na Rua dos Arneiros, 3105-198 MATA MOURISCA, apto à prática desportiva não federada de futebol e outras modalidades;

ii) Equipamentos culturais

Alínea b) do número 2 do artigo 5.º da Lei n.º 39/2021, de 24 de Junho

A Freguesia da Mata Mourisca dispõe de **6 (seis)** equipamentos culturais:

- a)** Biblioteca Escolar do Centro Escolar da Mata Mourisca, do Agrupamento de Escolas da Guia, sita no Centro Escolar da Mata Mourisca, Avenida Dom Francisco da Mata Mourisca, 3105-198 MATA MOURISCA, equipamento integrante da Rede de Bibliotecas de Pombal, que promove hábitos de leitura junto da população local, em especial da comunidade escolar;
- b)** Salão Paroquial da Mata Mourisca, instalações da propriedade da Fábrica da Igreja Paroquial da Mata Mourisca, sito na Rua da Igreja, 3105-198 MATA MOURISCA, capacitado ao acolhimento de espectáculos culturais, conferências e eventos formativos;
- c)** Sede da Associação de Caçadores Mourisqueuse, instalações da propriedade da colectividade, sita na Rua dos Arneiros, 3105-198 MATA MOURISCA, apta ao acolhimento de eventos culturais e de actividades de formação cultural;
- d)** Sede da Associação Recreativa e Cultural – Rancho Folclórico As Camponesas de Mata Mourisca, instalações da propriedade do Município de Pombal, sita na Rua do Canto, 3105-183 MATA MOURISCA, apta ao acolhimento de eventos culturais, em especial nas áreas do folclore e da etnografia;

- e) Sede do Conselho de Moradores de Mourisca de Baixo, instalações da propriedade da colectividade, sita na Rua da Escola Antiga, n.º 4, Mourisca de Baixo, 3105-190 MATA MOURISCA, capacitada para a realização de eventos culturais e de actividades de formação cultural;
- f) Sede da União Desportiva, Recreativa e Cultural Matamourisqueuse, instalações da propriedade da colectividade, sita na Rua dos Arneiros, 3105-198 MATA MOURISCA, apto ao acolhimento de espectáculos culturais, conferências e eventos formativos.

iii) Parques ou jardins públicos com equipamentos lúdicos ou de lazer infantojuvenil

Alínea c) do número 2 do artigo 5.º da Lei n.º 39/2021, de 24 de Junho

A **Freguesia da Mata Mourisca** dispõe de **2 (dois)** parques ou jardins públicos com equipamentos lúdicos ou de lazer infantojuvenil:

- a) Parque do Vale da Sobreira, da propriedade da Junta de Freguesia da Mata Mourisca (actual União das Freguesias de Guia, Ilha e Mata Mourisca), sito na Rua do Lagar, Vale da Sobreira, 3105-214 MATA MOURISCA, equipado com parque infantil, parque de merendas, piscina e campo desportivo de jogos de areia;
- b) Parque infantil e circuito de manutenção física da Antiga Escola Primária da Mourisca de Cima, da propriedade do Município de Pombal, sito na Antiga Escola Primária da Mourisca de Cima, Rua da Igreja, 3105-194 MATA MOURISCA.

iv) Serviços associativos de protecção social dos cidadãos seniores ou apoio a cidadãos portadores de deficiência

Alínea d) do número 2 do artigo 5.º da Lei n.º 39/2021, de 24 de Junho

A **Freguesia da Mata Mourisca** dispõe de **1 (um)** serviço associativo de protecção social dos cidadãos seniores ou apoio a cidadãos portadores de deficiência:

- a)** Centro de Dia da Mata Mourisca, sito no Largo da Igreja, 3105-194 MATA MOURISCA, dispondo de valência de Centro de Dia (com capacidade para 20 utentes), integrante do Centro Social Paroquial da Ilha – Obra Social da Sagrada Família, Instituição Particular de Solidariedade Social;

A população da **Freguesia da Mata Mourisca** é ainda servida por **3 (três)** serviços associativos de protecção social dos cidadãos seniores ou apoio a cidadãos portadores de deficiência, com âmbito de actuação do Município:

- b)** Centro Social Paroquial da Ilha – Obra Social da Sagrada Família, Instituição Particular de Solidariedade Social sita na Rua da Pré-Primária, n.º 2, 3105-108 ILHA PBL, sedeada na Freguesia da Ilha mas servindo igualmente a população da Freguesia da Mata Mourisca e de outras Freguesias do Município de Pombal, dispondo de valências de Centro de Dia (com capacidade para 30 utentes), Estrutura Residencial para Pessoas Idosas (Lar de Idosos e Residência, com capacidade para 64 utentes), Serviço de Apoio Domiciliário a Idosos (com capacidade para 84 utentes) e Apoio Domiciliário Integrado a Pessoas em Situação de Dependência (com capacidade para 4 utentes);
- c)** CERCIPOM – Cooperativa de Ensino e Reabilitação de Cidadãos Inadaptados de Pombal, CRL, Cooperativa de Solidariedade Social com instalações na Rua dos Lusíadas, 3105-463 GUIA PBL, localizadas na Freguesia da Guia mas servindo igualmente a população da Freguesia da Mata Mourisca e de outras Freguesias do Município de Pombal, dispondo de valências de Lar Residencial para Pessoas com Deficiência (com

capacidade para 18 utentes) e Centro de Actividades e Capacitação para a Inclusão (CACI, com capacidade para 30 utentes);

- d)** Delegação do Centro da Associação Portuguesa de Familiares e Amigos dos Doentes de Alzheimer (Associação Alzheimer Portugal), Instituição Particular de Solidariedade Social com instalações na Urbanização Casal Galego, Rua Testa Fortunato, n.º 17, 3100-523 POMBAL, localizadas na Freguesia de Pombal mas servindo toda a população do Município de Pombal, dispendo de valências de Centro de Dia (*Centro de Dia do Marquês*, com capacidade para 15 utentes), Gabinete de Apoio na Demência, bem como de Centro de Atendimento, Acompanhamento e Reabilitação Social para Pessoas com Deficiência e incapacidade (CAARPD, com capacidade para 80 utentes).

v) Colectividades que desenvolvam actividades recreativas, culturais, desportivas ou sociais

Alínea e) do número 2 do artigo 5.º da Lei n.º 39/2021, de 24 de Junho

A **Freguesia da Mata Mourisca** dispõe de **12 (doze)** colectividades que desenvolvem actividades recreativas, culturais, desportivas ou sociais:

- a)** Associação Cultural e Recreativa dos Carriços e Vale das Moitas, NIPC 505 447 274, com sede no Lugar dos Carriços, 3105-206 MATA MOURISCA, de âmbito cultural e recreativo;
- b)** Associação de Caçadores Mourisquense, NIPC 501 932 518, com sede na Rua dos Arneiros, 3105-198 MATA MOURISCA, de âmbito desportivo e recreativo;
- c)** Associação dos Amigos dos Bombeiros da 5.ª Companhia, NIPC 513 101 268, com sede no Quartel da 5.ª Companhia dos Bombeiros Voluntários de Pombal, sito no Largo dos Bombeiros Voluntários, n.º 1, Terras Bruno, 3105-198 MATA MOURISCA, de âmbito social;
- d)** Associação Humanitária dos Bombeiros Voluntários de Pombal – 5.ª Companhia Oeste, NIPC 501 189 920, com instalações no Quartel da 5.ª

Companhia dos Bombeiros Voluntários de Pombal, sito no Largo dos Bombeiros Voluntários, n.º 1, Terras Bruno, 3105-198 MATA MOURISCA, de âmbito social;

- e)** Associação Recreativa e Cultural – Rancho Folclórico As Camponesas de Mata Mourisca, NIPC 508 767 440, com sede na Rua do Canto, 3105-183 MATA MOURISCA, de âmbito cultural e recreativo;
- f)** Centro Social Paroquial da Ilha – Obra Social da Sagrada Família, Unidade da Mata Mourisca, NIPC 502 725 982, Instituição Particular de Solidariedade Social com instalações no Largo da Igreja, 3105-194 MATA MOURISCA, de âmbito social;
- g)** Conselho de Moradores de Mourisca de Baixo, NIPC 502 115 416, com sede na Rua da Escola Antiga, n.º 4, Mourisca de Baixo, 3105-190 MATA MOURISCA, de âmbito cultural e social (desenvolvimento local);
- h)** Fábrica da Igreja Paroquial de Mata Mourisca, NIPC 501 152 695, com sede na Rua da Igreja, 3105-198 MATA MOURISCA, de âmbito social;
- i)** Grupo de Jovens União de Esperança Mata Mourisca, com sede no Largo da Igreja, 3105-194 MATA MOURISCA, de âmbito social;
- j)** Grupo Sócio-Caritativo da Mata Mourisca, de âmbito social;
- k)** União Desportiva, Recreativa e Cultural Matamourisquense, NIPC 501 398 627, com sede na Rua dos Arneiros, 3105-198 MATA MOURISCA, de âmbito cultural, desportivo e recreativo;
- l)** Verão Verdadeiro – Associação Recreativa, NIPC 514 433 558, com sede no Largo da Igreja, 3105-194 MATA MOURISCA, de âmbito cultural e recreativo.

6.4.2. Eficácia e eficiência da gestão pública

Número 1 do artigo 6.º da Lei n.º 39/2021, de 24 de Junho

Anexa-se à presente **Proposta** o **relatório financeiro** resultante da aplicação prospectiva da Lei n.º 73/2013, de 3 de Setembro, que estabelece o Regime Financeiro das Autarquias Locais e das Entidades Intermunicipais, demonstrativo da viabilidade económico-financeira da **Freguesia da Mata Mourisca – ANEXO M-1**.

6.4.3. População e território

Alínea a) do número 1 do artigo 7.º da Lei n.º 39/2021, de 24 de Junho

A **Freguesia da Mata Mourisca** cumpre o requisito de existência de um número de eleitores não inferior a 750 (setecentos e cinquenta)^[42].

Em cumprimento do disposto no número 4 do artigo 7.º da Lei n.º 39/2021, de 24 de Junho, por consulta, em 19/10/2022, aos dados oficiais constantes da Base de Dados do Recenseamento Eleitoral da União das Freguesias de Guia, Ilha e Mata Mourisca, eram **1.641 (mil seiscentos e quarenta e um)** os **eleitores** inscritos nos postos de recenseamento designados pelas letras “C” e “CB”, correspondentes aos **eleitores** da União das Freguesias de Guia, Ilha e Mata Mourisca residentes na área territorial que pela presente **Proposta** se pugna venha a constituir a futura **Freguesia da Mata Mourisca**.

⁴² Não sendo a União das Freguesias de Guia, Ilha e Mata Mourisca enquadrável na definição legal de «*território do interior*», nos termos previstos no Anexo à Portaria n.º 208/2017, de 3 de Julho, para efeitos de aplicação do disposto na alínea b) do número 1 do artigo 7.º da Lei n.º 39/2021, de 24 de Junho.

6.5. Documentos relevantes para a apreciação da Proposta

Número 3 do artigo 10.º da Lei n.º 39/2021, de 24 de Junho

A presente **Proposta** é acompanhada dos seguintes documentos considerados relevantes para a sua apreciação:

- a) Em cumprimento do disposto na alínea *a)* do número 3 do artigo 10.º da Lei n.º 39/2021, de 24 de Junho:

Mapa à escala 1:25 000 da área da Freguesia da Mata Mourisca, cuja criação, por desagregação da União das Freguesias de Guia, Ilha e Mata Mourisca, a presente **Proposta** consagra – **ANEXO M-2**;

- b) Em cumprimento do disposto na alínea *b)* do número 3 do artigo 10.º da Lei n.º 39/2021, de 24 de Junho:

Mapa à escala 1:25 000 da União das Freguesias de Guia, Ilha e Mata Mourisca, enquanto «*Freguesia de origem*», indicando as alterações a introduzir no respectivo território, por força da desagregação da Freguesia da Guia, da Freguesia da Ilha e da Freguesia da Mata Mourisca, que a presente **Proposta** consagra – **ANEXO M-3**;

- c) Em cumprimento do disposto na alínea *c)* do número 3 do artigo 10.º da Lei n.º 39/2021, de 24 de Junho:

Inventário dos bens móveis e imóveis, universalidades, direitos e obrigações da União das Freguesias de Guia, Ilha e Mata Mourisca a transferir para a Freguesia da Mata Mourisca – **ANEXO M-4**;

- d) Em cumprimento do disposto na alínea *d)* do número 3 do artigo 10.º da Lei n.º 39/2021, de 24 de Junho:

Indicação do número de trabalhadores, respectivas carreiras profissionais, remunerações e encargos sociais da União das Freguesias de Guia, Ilha e Mata Mourisca a transferir para a Freguesia da Mata Mourisca – **ANEXO M-5**.

ANEXOS



GUIA | ILHA | MATA MOURISCA
Proposta de Desagregação de Freguesias

Anexos

Índice de Anexos

G – Freguesia da Guia: Documentos relevantes para a apreciação da Proposta

ANEXO G-1. Relatório financeiro resultante da aplicação prospectiva da Lei n.º 73/2013, de 3 de Setembro, que estabelece o Regime Financeiro das Autarquias Locais e das Entidades Intermunicipais, demonstrativo da viabilidade económico-financeira da Freguesia da Guia [número 1 do artigo 6.º da Lei n.º 39/2021, de 24 de Junho]

ANEXO G-2. Mapa à escala 1:25 000 da área da Freguesia da Guia, cuja criação, por desagregação da União das Freguesias de Guia, Ilha e Mata Mourisca [alínea a) do número 3 do artigo 10.º da Lei n.º 39/2021, de 24 de Junho].....

ANEXO G-3. Mapa à escala 1:25 000 da União das Freguesias de Guia, Ilha e Mata Mourisca, enquanto «Freguesia de origem», indicando as alterações a introduzir no respectivo território, por força da desagregação da Freguesia da Guia, da Freguesia da Ilha e da Freguesia da Mata Mourisca, que a presente Proposta consagra [alínea b) do número 3 do artigo 10.º da Lei n.º 39/2021, de 24 de Junho]

ANEXO G-4. Inventário dos bens móveis e imóveis, universalidades, direitos e obrigações da União das Freguesias de Guia, Ilha e Mata Mourisca a transferir para a Freguesia da Guia [alínea c) do número 3 do artigo 10.º da Lei n.º 39/2021, de 24 de Junho]

ANEXO G-5. Indicação do número de trabalhadores, respectivas carreiras profissionais, remunerações e encargos sociais da União das Freguesias de Guia, Ilha e Mata Mourisca a transferir para a Freguesia da Guia [alínea d) do número 3 do artigo 10.º da Lei n.º 39/2021, de 24 de Junho]

I – Freguesia da Ilha: Documentos relevantes para a apreciação da Proposta

ANEXO I-1. Relatório financeiro resultante da aplicação prospectiva da Lei n.º 73/2013, de 3 de Setembro, que estabelece o Regime Financeiro das Autarquias Locais e das Entidades Intermunicipais, demonstrativo da viabilidade económico-financeira da Freguesia da Ilha [número 1 do artigo 6.º da Lei n.º 39/2021, de 24 de Junho]

ANEXO I-2. Mapa à escala 1:25 000 da área da Freguesia da Ilha, cuja criação, por desagregação da União das Freguesias de Guia, Ilha e Mata Mourisca [alínea a) do número 3 do artigo 10.º da Lei n.º 39/2021, de 24 de Junho].....

ANEXO I-3. Mapa à escala 1:25 000 da União das Freguesias de Guia, Ilha e Mata Mourisca, enquanto «Freguesia de origem», indicando as alterações a introduzir no respectivo território, por força da desagregação da Freguesia da Guia, da Freguesia da Ilha e da Freguesia da Mata Mourisca, que a presente Proposta consagra [alínea b) do número 3 do artigo 10.º da Lei n.º 39/2021, de 24 de Junho]

ANEXO I-4. Inventário dos bens móveis e imóveis, universalidades, direitos e obrigações da União das Freguesias de Guia, Ilha e Mata Mourisca a transferir para a Freguesia da Ilha [alínea c) do número 3 do artigo 10.º da Lei n.º 39/2021, de 24 de Junho]

ANEXO I-5. Indicação do número de trabalhadores, respectivas carreiras profissionais, remunerações e encargos sociais da União das Freguesias de Guia, Ilha e Mata Mourisca a transferir para a Freguesia da Ilha [alínea d) do número 3 do artigo 10.º da Lei n.º 39/2021, de 24 de Junho]

M – Freguesia da Mata Mourisca: Documentos relevantes para a apreciação da Proposta

ANEXO M-1. Relatório financeiro resultante da aplicação prospectiva da Lei n.º 73/2013, de 3 de Setembro, que estabelece o Regime Financeiro das Autarquias Locais e das Entidades Intermunicipais, demonstrativo da viabilidade económico-financeira da Freguesia da Mata Mourisca [número 1 do artigo 6.º da Lei n.º 39/2021, de 24 de Junho]

ANEXO M-2. Mapa à escala 1:25 000 da área da Freguesia da Mata Mourisca, cuja criação, por desagregação da União das Freguesias de Guia, Ilha e Mata Mourisca [alínea a) do número 3 do artigo 10.º da Lei n.º 39/2021, de 24 de Junho]

ANEXO M-3. Mapa à escala 1:25 000 da União das Freguesias de Guia, Ilha e Mata Mourisca, enquanto «Freguesia de origem», indicando as alterações a introduzir no respectivo território, por força da desagregação da Freguesia da Guia, da Freguesia da Ilha e da Freguesia da Mata Mourisca, que a presente Proposta consagra [alínea b) do número 3 do artigo 10.º da Lei n.º 39/2021, de 24 de Junho]

ANEXO M-4. Inventário dos bens móveis e imóveis, universalidades, direitos e obrigações da União das Freguesias de Guia, Ilha e Mata Mourisca a transferir para a Freguesia da Mata Mourisca [alínea c) do número 3 do artigo 10.º da Lei n.º 39/2021, de 24 de Junho]

ANEXO M-5. Indicação do número de trabalhadores, respectivas carreiras profissionais, remunerações e encargos sociais da União das Freguesias de Guia, Ilha e Mata Mourisca a transferir para a Freguesia da Mata Mourisca [alínea d) do número 3 do artigo 10.º da Lei n.º 39/2021, de 24 de Junho]

RELATÓRIO FINANCEIRO

DEMONSTRATIVO

DA VIABILIDADE ECONÓMICO-FINANCEIRA

DA FREGUESIA DA GUIA

Resultante da aplicação prospectiva da Lei n.º 73/2013, de 3 de Setembro, que estabelece o Regime Financeiro das Autarquias Locais e das Entidades Intermunicipais

Anexo^[1] à Proposta de desagregação das freguesias que integram a União das Freguesias de Guia, Ilha e Mata Mourisca, por recurso ao procedimento especial, simplificado e transitório previsto no artigo 25.º da Lei n.º 39/2021, de 24 de Junho

Conforme se demonstrará *infra*, a criação da **Freguesia da Guia**, por desagregação da actual União das Freguesias de Guia, Ilha e Mata Mourisca, assegurará o cumprimento do requisito a que alude o número 1 do artigo 6.º da Lei n.º 39/2021, de 24 de Junho.

Da aplicação prospectiva da Lei n.º 73/2013, de 3 de Setembro, que estabelece o Regime Financeiro das Autarquias Locais e das Entidades Intermunicipais, espelhada nos quadros que ora se apresentam, resulta a **viabilidade económico-financeira da Freguesia da Guia**, sendo as receitas estimadas suficientes para satisfazer as despesas previstas, e, ainda, sendo estes montantes de receita e despesa previsivelmente capazes de assegurar o regular funcionamento da Autarquia a criar, e de garantir os serviços a prestar às populações, de acordo com o quadro de competências legalmente cometido às Freguesias.

A **receita corrente prevista** – no valor total de € 350.269,10 – foi calculada ponderando os montantes arrecadados, a cada título, nos mais recentes exercícios de gestão da actual União das Freguesias de Guia, Ilha e Mata Mourisca, considerando o *peso relativo* da população a integrar na *nova* Freguesia da Guia, e engloba:

- i) o produto da receita de Imposto Municipal sobre Imóveis sobre os prédios rústicos, bem como a participação de 1% da receita de Imposto Municipal

¹ A que se refere o número 1 do artigo 6.º da Lei n.º 39/2021, de 24 de Junho.

sobre Imóveis sobre os prédios urbanos situados na área da Freguesia, a que aludem a alínea *a)* do número 1 do artigo 23.º da Lei n.º 73/2013, de 3 de Setembro;

ii) o produto da cobrança de taxas, nomeadamente proveniente da prestação de serviços de emissão de certidões, atestados, registo de cães e gatos, e outros actos de secretaria, nos termos previstos pela alínea *b)* do número 1 do artigo 23.º da Lei n.º 73/2013, de 3 de Setembro;

iii) o produto de eventuais multas, coimas e outras penalidades cuja arrecadação caiba à Freguesia, nos termos consagrados pela alínea *d)* do número 1 do artigo 23.º da Lei n.º 73/2013, de 3 de Setembro;

iv) o rendimento de bens imóveis próprios, nos termos previstos pela alínea *e)* do número 1 do artigo 23.º da Lei n.º 73/2013, de 3 de Setembro;

v) a participação da Freguesia da Guia nos impostos do Estado (*Fundo de Financiamento das Freguesias*), prevista no artigo 36.º e seguintes da Lei n.º 73/2013, de 3 de Setembro;

vi) os recursos financeiros, provenientes do Orçamento do Estado, a afectar à Freguesia da Guia pelo exercício da delegação de competências a que se refere a Lei n.º 50/2018, de 16 de Agosto;

vii) a verba estimada da comparticipação da Direcção-Geral das Autarquias Locais com a remuneração do Presidente da Junta de Freguesia, considerando o exercício de funções em regime de *meio tempo*, nos termos previstos pelo número 1 do artigo 10.º da Lei n.º 11/96, de 18 de Abril, e pelo número 1 do artigo 27.º da Lei n.º 169/99, de 18 de Setembro;

viii) os recursos financeiros afectos pelo Município de Pombal à concretização da delegação legal de competências do Município nas Freguesias, sob a égide do preceituado pelo número 1 do artigo 9.º do Decreto-Lei n.º 57/2019, de 30 de Abril;

ix) o produto da venda de bens e da prestação de serviços da Autarquia, designadamente decorrentes da prestação de serviços sociais de Actividades de Animação e Apoio à Família, Cantina Escolar e Ocupação de Tempos Livres, bem como da prestação de outros serviços pela Autarquia, em

especial no cemitério da Guia e no posto de correios instalado na Freguesia, e cujo serviço se encontra assegurado pela Junta de Freguesia.

A **receita de capital prevista** – no valor total de € 42.200,00 – foi estimada pela venda de bens de investimento, e, essencialmente, pelo apoio financeiro ao investimento, atribuído pelo Município de Pombal.

Na **previsão de despesa** – que, em grande medida, sempre dependerá das opções de gestão que os órgãos autárquicos da Freguesia a criar venham a definir em cada exercício – procedeu-se à ponderação da despesa realizada nos exercícios anteriores, considerando:

i) a título de **despesa corrente**, a aquisição de bens e serviços necessária à gestão do espaço público e equipamentos da Freguesia da Guia, à manutenção dos estabelecimentos de ensino na área da Freguesia, à promoção cultural, social, ambiental, desportiva e ao apoio às colectividades, bem como os recursos humanos a transferir para a Freguesia (a que se reporta o **Anexo G-5**);

ii) a título de **despesa de capital**, a aquisição de bens de capital a título de investimentos na rede viária, cemitério e construções diversas, bem como as transferências de capital a instituições sem fins lucrativos sedeadas na Freguesia.

Receita Corrente

R1	Receita fiscal	
R1.1	Impostos directos	
1	Imposto Municipal sobre Imóveis	7 593,38 €
R1.2	Impostos indirectos	
R2	Contribuições para sistemas de protecção social e subsistemas de saúde	
R3	Taxas, multas e outras penalidades	
1	Taxas	
1.1	Mercados e feiras	5 583,07 €
1.2	Animais	1 535,43 €
1.3	Outras taxas	2 294,32 €
2	Multas e outras penalidades	25,00 €
R4	Rendimentos de propriedade	
1	Rendas	
1.1	Antena Vodafone	5 350,00 €
R5	Transferências e subsídios correntes	
R5.1	Transferências correntes	
R5.1.1	Administrações Públicas	
R5.1.1.1	Administração Central - Estado Português	
1	Fundo de Financiamento das Freguesias	63 004,60 €
2	Transferência de competências - Lei n.º 50/2018	66 186,30 €
3	Direcção-Geral das Autarquias Locais	5 312,66 €
R5.1.1.2	Administração Central - Outras entidades	
1	Serviços e fundos autónomos	
1.1	Instituto de Emprego e Formação Profissional, I.P.	6 024,49 €
R5.1.1.3	Segurança Social	
R5.1.1.4	Administração Regional	
R5.1.1.5	Administração Local	
1	Município de Pombal	131 576,39 €
R5.1.2	Exterior - UE	
R5.1.3	Outras	
R5.2	Subsídios correntes	
R6	Venda de bens e serviços	
1	Serviços	
1.1	Aluguer de espaços e equipamentos	1 118,92 €
1.2	Serviços sociais, recreativos, culturais e de desporto	
1.2.1	Serviços sociais	
1.2.1.1	Actividades de Animação e Apoio à Família	5 045,43 €
1.2.1.2	Cantina Escolar	2 105,17 €
1.2.1.3	Outros serviços sociais	3 534,11 €
1.3	Serviços específicos das Autarquias	
1.3.1	Cemitério	17 741,67 €
1.3.2	Comissões CTT	13 785,20 €
1.3.3	Venda de serviços postais	625,52 €
1.4	Outros serviços	6 617,28 €
R7	Outras receitas correntes	5 210,15 €
Total Receita Corrente		350 269,10 €

Receita de Capital

R8	Venda de bens de investimento	1 200,00 €
R9	Transferências e subsídios de capital	
R9.1	Transferências de capital	
R9.1.1	Administrações Públicas	
R9.1.1.1	Administração Central - Estado Português	
R9.1.1.2	Administração Central - Outras entidades	
R9.1.1.3	Segurança Social	
R9.1.1.4	Administração Regional	
R9.1.1.5	Administração Local	
i	Município de Pombal	41 000,00 €
R9.1.2	Exterior - UE	
R9.1.3	Outras	
R9.2	Subsídios de capital	
R10	Outras receitas de capital	
R11	Reposições não abatidas aos pagamentos	
	Total Receita de Capital	42 200,00 €

Despesa Corrente

D1	Despesas com o pessoal	
D1.1	Remunerações certas e permanentes	143 126,82 €
D1.2	Abonos variáveis ou eventuais	3 400,65 €
D1.3	Segurança Social	30 702,81 €
D2	Aquisição de bens e serviços	152 030,07 €
D3	Juros e outros encargos	76,85 €
D4	Transferências e subsídios correntes	
D4.1	Transferências correntes	
D4.1.1	Administrações Públicas	
D4.1.1.1	Administração Central - Estado Português	
D4.1.1.2	Administração Central - Outras entidades	
D4.1.1.3	Segurança Social	
D4.1.1.4	Administração Regional	
D4.1.1.5	Administração Local	
D4.1.2	Entidades do sector não lucrativo	7 435,29 €
D4.1.3	Famílias	11 838,01 €
D4.1.4	Outras	
D4.2	Subsídios correntes	
D5	Outras despesas correntes	
D5.1	Serviços bancários	173,37 €
D5.2	Outras	1485,24 €
	Total Despesa Corrente	350 269,10 €

Despesa de Capital

D6	Aquisição de bens de capital	41 000,00 €
D7	Transferências e subsídios de capital	
D7.1	Transferências de capital	
D7.1.1	Administrações Públicas	
D7.1.1.1	Administração Central - Estado Português	
D7.1.1.2	Administração Central - Outras entidades	
D7.1.1.3	Segurança Social	
D7.1.1.4	Administração Regional	
D7.1.1.5	Administração Local	
D7.1.2	Entidades do sector não lucrativo	1 200,00 €
D7.1.3	Famílias	
D7.1.4	Outras	
D7.2	Subsídios de capital	
D8	Outras Despesas de Capital	
	Total Despesa de Capital	42 200,00 €

Resumo do Orçamento

Receita Corrente	350 269,10 €
Receita de Capital	42 200,00 €
Total da Despesa	392 469,10 €
Despesa Corrente	350 269,10 €
Despesa de Capital	42 200,00 €
Total da Receita	392 469,10 €

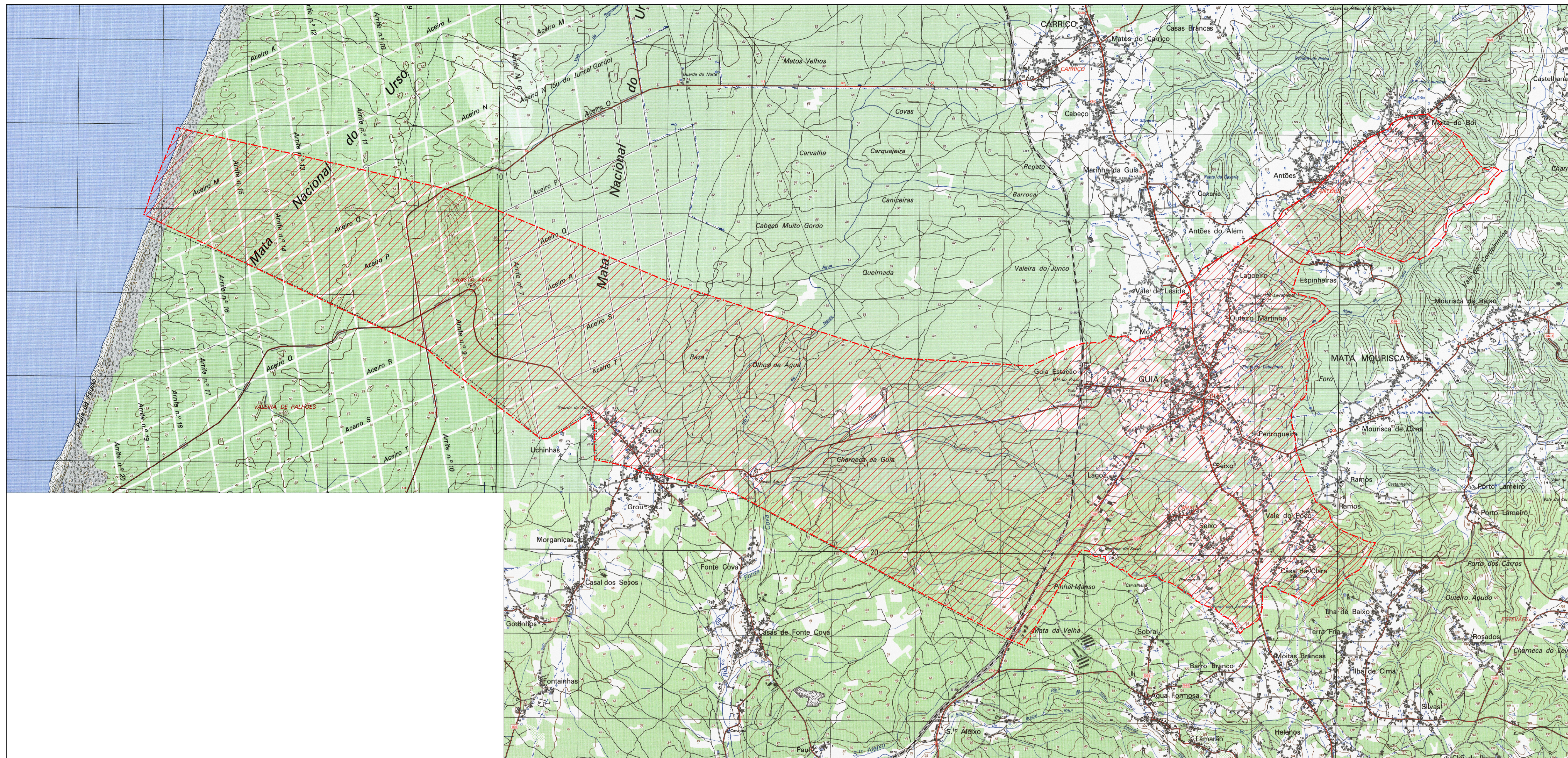

Limite de Freguesia (CAOP 2012)



GUIA

Nota: Extrato da Carta Militar

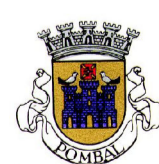

Município de Pombal

0 250 m



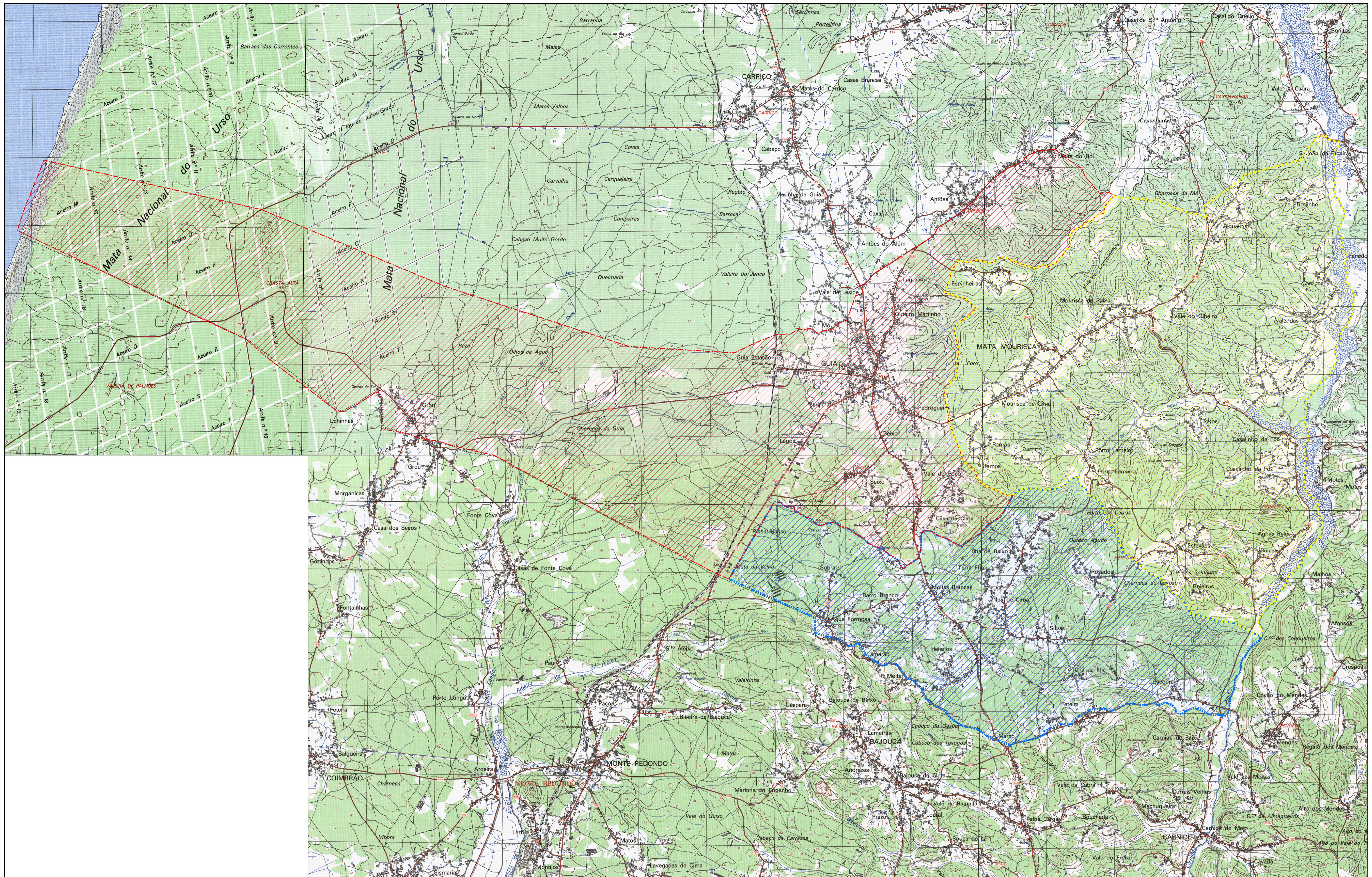

Limite de Freguesia (CAOP 2012)

- GUIA
- ILHA
- MATA MOURISCA

Nota: Extrato da Carta Militar

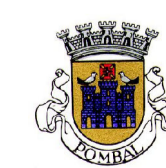

Município de Pombal

0 250 m

INVENTÁRIO

DOS BENS MÓVEIS E IMÓVEIS, UNIVERSALIDADES, DIREITOS E OBRIGAÇÕES DA UNIÃO DAS FREGUESIAS DE GUIA, ILHA E MATA MOURISCA A TRANSFERIR PARA A FREGUESIA DA GUIA

Anexo^[1] à Proposta de desagregação das freguesias que integram a União das Freguesias de Guia, Ilha e Mata Mourisca, por recurso ao procedimento especial, simplificado e transitório previsto no artigo 25.º da Lei n.º 39/2021, de 24 de Junho

¹ A que se refere a alínea c) do número 3 do artigo 10.º da Lei n.º 39/2021, de 24 de Junho.

N.º Inventário	Descrição do Bem	Tipo de Bem	Localização Actual	
10120	Balde	Equipamento de Limpeza	Baldes e bacias	Cantina Escolar Guia
30638	Balde	Equipamento de Limpeza	Baldes e bacias	Cantina Escolar Guia
30639	Balde	Equipamento de Limpeza	Baldes e bacias	Cantina Escolar Guia
30640	Balde	Equipamento de Limpeza	Baldes e bacias	Cantina Escolar Guia
30641	Balde	Equipamento de Limpeza	Baldes e bacias	Cantina Escolar Guia
30642	Balde	Equipamento de Limpeza	Baldes e bacias	Cantina Escolar Guia
30643	Balde	Equipamento de Limpeza	Baldes e bacias	Cantina Escolar Guia
30644	Balde	Equipamento de Limpeza	Baldes e bacias	Cantina Escolar Guia
30645	Balde	Equipamento de Limpeza	Baldes e bacias	Cantina Escolar Guia
10203	balde c/espremedor	Equipamento de Limpeza	Baldes e bacias	Cantina Escolar Guia
31788	balde c/espremedor	Equipamento de Limpeza	Baldes e bacias	Cantina Escolar Guia
31789	balde c/espremedor	Equipamento de Limpeza	Baldes e bacias	Cantina Escolar Guia
31790	balde c/espremedor	Equipamento de Limpeza	Baldes e bacias	Cantina Escolar Guia
31791	balde c/espremedor	Equipamento de Limpeza	Baldes e bacias	Cantina Escolar Guia
10215	balde em plastico	Equipamento de Limpeza	Baldes e bacias	Cantina Escolar Guia
31815	balde em plastico	Equipamento de Limpeza	Baldes e bacias	Cantina Escolar Guia
31816	balde em plastico	Equipamento de Limpeza	Baldes e bacias	Cantina Escolar Guia
31817	balde em plastico	Equipamento de Limpeza	Baldes e bacias	Cantina Escolar Guia
31818	balde em plastico	Equipamento de Limpeza	Baldes e bacias	Cantina Escolar Guia
10208	Balde lixo WC	Equipamento de Limpeza	Baldes e bacias	Cantina Escolar Guia
31797	Balde lixo WC	Equipamento de Limpeza	Baldes e bacias	Cantina Escolar Guia
31798	Balde lixo WC	Equipamento de Limpeza	Baldes e bacias	Cantina Escolar Guia
31799	Balde lixo WC	Equipamento de Limpeza	Baldes e bacias	Cantina Escolar Guia
31800	Balde lixo WC	Equipamento de Limpeza	Baldes e bacias	Cantina Escolar Guia
10186	Balde pequeno do lixo	Equipamento de Limpeza	Baldes e bacias	Cantina Escolar Guia
31693	Balde pequeno do lixo	Equipamento de Limpeza	Baldes e bacias	Cantina Escolar Guia
31694	Balde pequeno do lixo	Equipamento de Limpeza	Baldes e bacias	Cantina Escolar Guia
10202	Carrinho limpeza c/ balde + esfregona	Equipamento de Limpeza	Baldes e bacias	Cantina Escolar Guia
10212	Carro-de-mão	Equipamento para Manejo de Transporte de Materiais	Carros de mão	Cantina Escolar Guia
34449	Carro Reforçado R.Pneumática		Equipamento para movimentação e armazenagem de materiais	Cantina Escolar Guia
10205	Escadote	Mobiliário e Equipamento Comum (exclui mobiliário de escritório)	Escadas	Cantina Escolar Guia
31795	Escadote	Mobiliário e Equipamento Comum (exclui mobiliário de escritório)	Escadas	Cantina Escolar Guia
31796	Escadote	Mobiliário e Equipamento Comum (exclui mobiliário de escritório)	Escadas	Cantina Escolar Guia
34431	Maquina Lavar Roupa		Máquinas de lavar e secar roupa	Cantina Escolar Guia
10206	Máquina Lavar Roupa	Equipamento de Tratamento de Roupas	Máquinas de lavar e secar roupa	Cantina Escolar Guia
10229	Apoiador de madeira c/tampa em pedra marmore	Equipamento de Cozinha	Máquinas e aparelhos de cozinha	Cantina Escolar Guia
32032	Apoiador de madeira c/tampa em pedra marmore	Equipamento de Cozinha	Máquinas e aparelhos de cozinha	Cantina Escolar Guia
32033	Apoiador de madeira c/tampa em pedra marmore	Equipamento de Cozinha	Máquinas e aparelhos de cozinha	Cantina Escolar Guia
10113	Armário	Equipamento de Cozinha	Máquinas e aparelhos de cozinha	Cantina Escolar Guia
30544	Armário	Equipamento de Cozinha	Máquinas e aparelhos de cozinha	Cantina Escolar Guia
30545	Armário	Equipamento de Cozinha	Máquinas e aparelhos de cozinha	Cantina Escolar Guia
10265	Batedeira	Equipamento de Cozinha	Máquinas e aparelhos de cozinha	Cantina Escolar Guia
10110	Frigorifico	Equipamento de Cozinha	Máquinas e aparelhos de cozinha	Cantina Escolar Guia
10111	Máquina Lavar-loiça	Equipamento de Cozinha	Máquinas e aparelhos de cozinha	Cantina Escolar Guia
10207	Microondas	Equipamento de Cozinha	Máquinas e aparelhos de cozinha	Cantina Escolar Guia
10112	MoveI com Lava-loiça	Equipamento de Cozinha	Máquinas e aparelhos de cozinha	Cantina Escolar Guia
10171	Varinha Mágica	Equipamento de Cozinha	Máquinas e aparelhos de cozinha	Cantina Escolar Guia
31116	Varinha Mágica	Equipamento de Cozinha	Máquinas e aparelhos de cozinha	Cantina Escolar Guia
31117	Varinha Mágica	Equipamento de Cozinha	Máquinas e aparelhos de cozinha	Cantina Escolar Guia
10266	Frigideira	Equipamento de Cozinha	Máquinas para preparação de alimentos	Cantina Escolar Guia
32524	Frigideira	Equipamento de Cozinha	Máquinas para preparação de alimentos	Cantina Escolar Guia
32525	Frigideira	Equipamento de Cozinha	Máquinas para preparação de alimentos	Cantina Escolar Guia

10263	Panela	Equipamento de Cozinha	Máquinas para preparação de alimentos	Cantina Escolar Guia
32518	Panela	Equipamento de Cozinha	Máquinas para preparação de alimentos	Cantina Escolar Guia
32519	Panela	Equipamento de Cozinha	Máquinas para preparação de alimentos	Cantina Escolar Guia
32520	Panela	Equipamento de Cozinha	Máquinas para preparação de alimentos	Cantina Escolar Guia
32521	Panela	Equipamento de Cozinha	Máquinas para preparação de alimentos	Cantina Escolar Guia
10262	Tacho	Equipamento de Cozinha	Máquinas para preparação de alimentos	Cantina Escolar Guia
32510	Tacho	Equipamento de Cozinha	Máquinas para preparação de alimentos	Cantina Escolar Guia
32511	Tacho	Equipamento de Cozinha	Máquinas para preparação de alimentos	Cantina Escolar Guia
32512	Tacho	Equipamento de Cozinha	Máquinas para preparação de alimentos	Cantina Escolar Guia
32513	Tacho	Equipamento de Cozinha	Máquinas para preparação de alimentos	Cantina Escolar Guia
32514	Tacho	Equipamento de Cozinha	Máquinas para preparação de alimentos	Cantina Escolar Guia
32515	Tacho	Equipamento de Cozinha	Máquinas para preparação de alimentos	Cantina Escolar Guia
32516	Tacho	Equipamento de Cozinha	Máquinas para preparação de alimentos	Cantina Escolar Guia
32517	Tacho	Equipamento de Cozinha	Máquinas para preparação de alimentos	Cantina Escolar Guia
32749	Armário Frigorífico Congelação Inox	Equipamento e Material para Serviços de Hotelaria	Mobiliário de bar, cafetaria e refeitório	Cantina Escolar Guia
32748	Bancada de preparação de alimentos	Equipamento e Material para Serviços de Hotelaria	Mobiliário de bar, cafetaria e refeitório	Cantina Escolar Guia
10198	Bacia de plástico	Equipamento de Cozinha	Outro	Cantina Escolar Guia
31757	Bacia de plástico	Equipamento de Cozinha	Outro	Cantina Escolar Guia
31758	Bacia de plástico	Equipamento de Cozinha	Outro	Cantina Escolar Guia
31759	Bacia de plástico	Equipamento de Cozinha	Outro	Cantina Escolar Guia
31760	Bacia de plástico	Equipamento de Cozinha	Outro	Cantina Escolar Guia
31761	Bacia de plástico	Equipamento de Cozinha	Outro	Cantina Escolar Guia
31762	Bacia de plástico	Equipamento de Cozinha	Outro	Cantina Escolar Guia
31763	Bacia de plástico	Equipamento de Cozinha	Outro	Cantina Escolar Guia
31764	Bacia de plástico	Equipamento de Cozinha	Outro	Cantina Escolar Guia
31765	Bacia de plástico	Equipamento de Cozinha	Outro	Cantina Escolar Guia
31766	Bacia de plástico	Equipamento de Cozinha	Outro	Cantina Escolar Guia
31767	Bacia de plástico	Equipamento de Cozinha	Outro	Cantina Escolar Guia
31768	Bacia de plástico	Equipamento de Cozinha	Outro	Cantina Escolar Guia
31769	Bacia de plástico	Equipamento de Cozinha	Outro	Cantina Escolar Guia
31770	Bacia de plástico	Equipamento de Cozinha	Outro	Cantina Escolar Guia
10214	Bau de Polipropileno 330lt	Equipamento de Cozinha	Outro	Cantina Escolar Guia
10264	Cafeteira	Equipamento de Cozinha	Outro	Cantina Escolar Guia
32522	Cafeteira	Equipamento de Cozinha	Outro	Cantina Escolar Guia
32523	Cafeteira	Equipamento de Cozinha	Outro	Cantina Escolar Guia
10245	Carro inox 3 andares	Equipamento de Cozinha	Outro	Cantina Escolar Guia
10172	Cesto de pão oval	Equipamento de Cozinha	Outro	Cantina Escolar Guia
31118	Cesto de pão oval	Equipamento de Cozinha	Outro	Cantina Escolar Guia
31119	Cesto de pão oval	Equipamento de Cozinha	Outro	Cantina Escolar Guia
31120	Cesto de pão oval	Equipamento de Cozinha	Outro	Cantina Escolar Guia
31121	Cesto de pão oval	Equipamento de Cozinha	Outro	Cantina Escolar Guia
31122	Cesto de pão oval	Equipamento de Cozinha	Outro	Cantina Escolar Guia
10220	Cesto de plástico grande p/copos	Equipamento de Cozinha	Outro	Cantina Escolar Guia
31984	Cesto de plástico grande p/copos	Equipamento de Cozinha	Outro	Cantina Escolar Guia
31985	Cesto de plástico grande p/copos	Equipamento de Cozinha	Outro	Cantina Escolar Guia
31986	Cesto de plástico grande p/copos	Equipamento de Cozinha	Outro	Cantina Escolar Guia
10217	copo vidro c/pé	Equipamento de Cozinha	Outro	Cantina Escolar Guia
31824	copo vidro c/pé	Equipamento de Cozinha	Outro	Cantina Escolar Guia
31825	copo vidro c/pé	Equipamento de Cozinha	Outro	Cantina Escolar Guia
31826	copo vidro c/pé	Equipamento de Cozinha	Outro	Cantina Escolar Guia
31827	copo vidro c/pé	Equipamento de Cozinha	Outro	Cantina Escolar Guia
31828	copo vidro c/pé	Equipamento de Cozinha	Outro	Cantina Escolar Guia
31829	copo vidro c/pé	Equipamento de Cozinha	Outro	Cantina Escolar Guia

31781	Escorredor em plástico	Equipamento de Cozinha	Outro	Cantina Escolar Guia
31782	Escorredor em plástico	Equipamento de Cozinha	Outro	Cantina Escolar Guia
31783	Escorredor em plástico	Equipamento de Cozinha	Outro	Cantina Escolar Guia
31784	Escorredor em plástico	Equipamento de Cozinha	Outro	Cantina Escolar Guia
10204	esfregona	Equipamento de Limpeza	Outro	Cantina Escolar Guia
31792	esfregona	Equipamento de Limpeza	Outro	Cantina Escolar Guia
31793	esfregona	Equipamento de Limpeza	Outro	Cantina Escolar Guia
31794	esfregona	Equipamento de Limpeza	Outro	Cantina Escolar Guia
10180	Jarra de água	Equipamento de Cozinha	Outro	Cantina Escolar Guia
31167	Jarra de água	Equipamento de Cozinha	Outro	Cantina Escolar Guia
31168	Jarra de água	Equipamento de Cozinha	Outro	Cantina Escolar Guia
31169	Jarra de água	Equipamento de Cozinha	Outro	Cantina Escolar Guia
31170	Jarra de água	Equipamento de Cozinha	Outro	Cantina Escolar Guia
31171	Jarra de água	Equipamento de Cozinha	Outro	Cantina Escolar Guia
31172	Jarra de água	Equipamento de Cozinha	Outro	Cantina Escolar Guia
10219	Jarro Vidro	Equipamento de Cozinha	Outro	Cantina Escolar Guia
31976	Jarro Vidro	Equipamento de Cozinha	Outro	Cantina Escolar Guia
31977	Jarro Vidro	Equipamento de Cozinha	Outro	Cantina Escolar Guia
31978	Jarro Vidro	Equipamento de Cozinha	Outro	Cantina Escolar Guia
31979	Jarro Vidro	Equipamento de Cozinha	Outro	Cantina Escolar Guia
31980	Jarro Vidro	Equipamento de Cozinha	Outro	Cantina Escolar Guia
31981	Jarro Vidro	Equipamento de Cozinha	Outro	Cantina Escolar Guia
31982	Jarro Vidro	Equipamento de Cozinha	Outro	Cantina Escolar Guia
31983	Jarro Vidro	Equipamento de Cozinha	Outro	Cantina Escolar Guia
10211	Mangueira verde	Equipamento de Limpeza	Outro	Cantina Escolar Guia
10134	Mopa com 2 cargas	Equipamento de Limpeza	Outro	Cantina Escolar Guia
10210	Pá lixo	Equipamento de Limpeza	Outro	Cantina Escolar Guia
31807	Pá lixo	Equipamento de Limpeza	Outro	Cantina Escolar Guia
31808	Pá lixo	Equipamento de Limpeza	Outro	Cantina Escolar Guia
10132	Pá pequena	Equipamento de Limpeza	Outro	Cantina Escolar Guia
10131	Pano	Equipamento de Limpeza	Outro	Cantina Escolar Guia
30727	Pano	Equipamento de Limpeza	Outro	Cantina Escolar Guia
30728	Pano	Equipamento de Limpeza	Outro	Cantina Escolar Guia
30729	Pano	Equipamento de Limpeza	Outro	Cantina Escolar Guia
30730	Pano	Equipamento de Limpeza	Outro	Cantina Escolar Guia
30731	Pano	Equipamento de Limpeza	Outro	Cantina Escolar Guia
10197	pano cozinha	Equipamento de Limpeza	Outro	Cantina Escolar Guia
31753	pano cozinha	Equipamento de Limpeza	Outro	Cantina Escolar Guia
31754	pano cozinha	Equipamento de Limpeza	Outro	Cantina Escolar Guia
31755	pano cozinha	Equipamento de Limpeza	Outro	Cantina Escolar Guia
31756	pano cozinha	Equipamento de Limpeza	Outro	Cantina Escolar Guia
10109	Patusca	Equipamento de Cozinha	Outro	Cantina Escolar Guia
10179	púcaro de alumínio	Equipamento de Cozinha	Outro	Cantina Escolar Guia
10174	tabua corte	Equipamento de Cozinha	Outro	Cantina Escolar Guia
31139	tabua corte	Equipamento de Cozinha	Outro	Cantina Escolar Guia
31140	tabua corte	Equipamento de Cozinha	Outro	Cantina Escolar Guia
31141	tabua corte	Equipamento de Cozinha	Outro	Cantina Escolar Guia
31142	tabua corte	Equipamento de Cozinha	Outro	Cantina Escolar Guia
31143	tabua corte	Equipamento de Cozinha	Outro	Cantina Escolar Guia
31144	tabua corte	Equipamento de Cozinha	Outro	Cantina Escolar Guia
31145	tabua corte	Equipamento de Cozinha	Outro	Cantina Escolar Guia
10213	Tábua de corte	Equipamento de Cozinha	Outro	Cantina Escolar Guia
31809	Tábua de corte	Equipamento de Cozinha	Outro	Cantina Escolar Guia

10177	tabuleiro pequeno c/tampa p/forno	Equipamento de Cozinha	Outro	Cantina Escolar Guia
31157	tabuleiro pequeno c/tampa p/forno	Equipamento de Cozinha	Outro	Cantina Escolar Guia
31158	tabuleiro pequeno c/tampa p/forno	Equipamento de Cozinha	Outro	Cantina Escolar Guia
31159	tabuleiro pequeno c/tampa p/forno	Equipamento de Cozinha	Outro	Cantina Escolar Guia
10176	Terrina	Equipamento de Cozinha	Outro	Cantina Escolar Guia
31151	Terrina	Equipamento de Cozinha	Outro	Cantina Escolar Guia
31152	Terrina	Equipamento de Cozinha	Outro	Cantina Escolar Guia
31153	Terrina	Equipamento de Cozinha	Outro	Cantina Escolar Guia
31154	Terrina	Equipamento de Cozinha	Outro	Cantina Escolar Guia
31155	Terrina	Equipamento de Cozinha	Outro	Cantina Escolar Guia
31156	Terrina	Equipamento de Cozinha	Outro	Cantina Escolar Guia
10135	Toalha	Equipamento de Limpeza	Outro	Cantina Escolar Guia
30734	Toalha	Equipamento de Limpeza	Outro	Cantina Escolar Guia
30735	Toalha	Equipamento de Limpeza	Outro	Cantina Escolar Guia
30736	Toalha	Equipamento de Limpeza	Outro	Cantina Escolar Guia
30737	Toalha	Equipamento de Limpeza	Outro	Cantina Escolar Guia
30738	Toalha	Equipamento de Limpeza	Outro	Cantina Escolar Guia
10188	Toalha de mesa em xadrez amarelo c/barra azul	Equipamento de Cozinha	Outro	Cantina Escolar Guia
31706	Toalha de mesa em xadrez amarelo c/barra azul	Equipamento de Cozinha	Outro	Cantina Escolar Guia
31707	Toalha de mesa em xadrez amarelo c/barra azul	Equipamento de Cozinha	Outro	Cantina Escolar Guia
31708	Toalha de mesa em xadrez amarelo c/barra azul	Equipamento de Cozinha	Outro	Cantina Escolar Guia
31709	Toalha de mesa em xadrez amarelo c/barra azul	Equipamento de Cozinha	Outro	Cantina Escolar Guia
31710	Toalha de mesa em xadrez amarelo c/barra azul	Equipamento de Cozinha	Outro	Cantina Escolar Guia
10175	Travessa	Equipamento de Cozinha	Outro	Cantina Escolar Guia
31146	Travessa	Equipamento de Cozinha	Outro	Cantina Escolar Guia
31147	Travessa	Equipamento de Cozinha	Outro	Cantina Escolar Guia
31148	Travessa	Equipamento de Cozinha	Outro	Cantina Escolar Guia
31149	Travessa	Equipamento de Cozinha	Outro	Cantina Escolar Guia
31150	Travessa	Equipamento de Cozinha	Outro	Cantina Escolar Guia
10133	Vassoura	Equipamento de Limpeza	Outro	Cantina Escolar Guia
10209	Vassoura	Equipamento de Limpeza	Outro	Cantina Escolar Guia
30732	Vassoura	Equipamento de Limpeza	Outro	Cantina Escolar Guia
30733	Vassoura	Equipamento de Limpeza	Outro	Cantina Escolar Guia
31801	Vassoura	Equipamento de Limpeza	Outro	Cantina Escolar Guia
31802	Vassoura	Equipamento de Limpeza	Outro	Cantina Escolar Guia
31803	Vassoura	Equipamento de Limpeza	Outro	Cantina Escolar Guia
31804	Vassoura	Equipamento de Limpeza	Outro	Cantina Escolar Guia
31805	Vassoura	Equipamento de Limpeza	Outro	Cantina Escolar Guia
31806	Vassoura	Equipamento de Limpeza	Outro	Cantina Escolar Guia
34193	Vassoura Palha Despontada	Equipamento de Limpeza	Outro	Cantina Escolar Guia
32505	Caixa c/ 2 tabuleiros (azul)	Equipamento de Cozinha	Talheres e utensílios idênticos de cozinha	Cantina Escolar Guia
32506	Caixa c/ 2 tabuleiros (azul)	Equipamento de Cozinha	Talheres e utensílios idênticos de cozinha	Cantina Escolar Guia
32507	Caixa c/ 2 tabuleiros (azul)	Equipamento de Cozinha	Talheres e utensílios idênticos de cozinha	Cantina Escolar Guia
32503	Caixa c/tabuleiro (cinzento)	Equipamento de Cozinha	Talheres e utensílios idênticos de cozinha	Cantina Escolar Guia
32504	Caixa c/tabuleiro (cinzento)	Equipamento de Cozinha	Talheres e utensílios idênticos de cozinha	Cantina Escolar Guia
10228	Caixa de Plástico c/pega e fechos laterais	Equipamento de Cozinha	Talheres e utensílios idênticos de cozinha	Cantina Escolar Guia
32499	Caixa Sopa c/ 4 panelas (preto)	Equipamento de Cozinha	Talheres e utensílios idênticos de cozinha	Cantina Escolar Guia
32500	Caixa Sopa c/ 4 panelas (preto)	Equipamento de Cozinha	Talheres e utensílios idênticos de cozinha	Cantina Escolar Guia
32501	Caixa Sopa c/ 4 panelas (preto)	Equipamento de Cozinha	Talheres e utensílios idênticos de cozinha	Cantina Escolar Guia
32502	Caixa Sopa c/ 4 panelas (preto)	Equipamento de Cozinha	Talheres e utensílios idênticos de cozinha	Cantina Escolar Guia
10260	Ceira	Equipamento de Cozinha	Talheres e utensílios idênticos de cozinha	Cantina Escolar Guia
10223	Chávena chá em pirex	Equipamento de Cozinha	Talheres e utensílios idênticos de cozinha	Cantina Escolar Guia
31999	Chávena chá em pirex	Equipamento de Cozinha	Talheres e utensílios idênticos de cozinha	Cantina Escolar Guia

31717	Tenaz	Equipamento de Cozinha	Talheres e utensílios idênticos de cozinha	Cantina Escolar Guia
31718	Tenaz	Equipamento de Cozinha	Talheres e utensílios idênticos de cozinha	Cantina Escolar Guia
31719	Tenaz	Equipamento de Cozinha	Talheres e utensílios idênticos de cozinha	Cantina Escolar Guia
31720	Tenaz	Equipamento de Cozinha	Talheres e utensílios idênticos de cozinha	Cantina Escolar Guia
31721	Tenaz	Equipamento de Cozinha	Talheres e utensílios idênticos de cozinha	Cantina Escolar Guia
31722	Tenaz	Equipamento de Cozinha	Talheres e utensílios idênticos de cozinha	Cantina Escolar Guia
31723	Tenaz	Equipamento de Cozinha	Talheres e utensílios idênticos de cozinha	Cantina Escolar Guia
10258	Termo c/ 2 tabuleiros (azul)	Equipamento de Cozinha	Talheres e utensílios idênticos de cozinha	Cantina Escolar Guia
10257	Termo c/tabuleiro (cinzento)	Equipamento de Cozinha	Talheres e utensílios idênticos de cozinha	Cantina Escolar Guia
10256	Termo c/tabuleiro (preto)	Equipamento de Cozinha	Talheres e utensílios idênticos de cozinha	Cantina Escolar Guia
10255	Termo Sopa c/ 4 panelas (preto)	Equipamento de Cozinha	Talheres e utensílios idênticos de cozinha	Cantina Escolar Guia
10130	Terrina	Equipamento de Cozinha	Talheres e utensílios idênticos de cozinha	Cantina Escolar Guia
10248	Tesoura inox	Equipamento de Cozinha	Talheres e utensílios idênticos de cozinha	Cantina Escolar Guia
32479	Tesoura inox	Equipamento de Cozinha	Talheres e utensílios idênticos de cozinha	Cantina Escolar Guia
32480	Tesoura inox	Equipamento de Cozinha	Talheres e utensílios idênticos de cozinha	Cantina Escolar Guia
10192	Toalha branca c/franja	Equipamento de Cozinha	Talheres e utensílios idênticos de cozinha	Cantina Escolar Guia
10234	Travessa Grande	Equipamento de Cozinha	Talheres e utensílios idênticos de cozinha	Cantina Escolar Guia
32049	Travessa Grande	Equipamento de Cozinha	Talheres e utensílios idênticos de cozinha	Cantina Escolar Guia
32050	Travessa Grande	Equipamento de Cozinha	Talheres e utensílios idênticos de cozinha	Cantina Escolar Guia
10254	Tupperware	Equipamento de Cozinha	Talheres e utensílios idênticos de cozinha	Cantina Escolar Guia
32481	Tupperware	Equipamento de Cozinha	Talheres e utensílios idênticos de cozinha	Cantina Escolar Guia
32482	Tupperware	Equipamento de Cozinha	Talheres e utensílios idênticos de cozinha	Cantina Escolar Guia
32483	Tupperware	Equipamento de Cozinha	Talheres e utensílios idênticos de cozinha	Cantina Escolar Guia
32484	Tupperware	Equipamento de Cozinha	Talheres e utensílios idênticos de cozinha	Cantina Escolar Guia
32485	Tupperware	Equipamento de Cozinha	Talheres e utensílios idênticos de cozinha	Cantina Escolar Guia
32486	Tupperware	Equipamento de Cozinha	Talheres e utensílios idênticos de cozinha	Cantina Escolar Guia
32487	Tupperware	Equipamento de Cozinha	Talheres e utensílios idênticos de cozinha	Cantina Escolar Guia
32488	Tupperware	Equipamento de Cozinha	Talheres e utensílios idênticos de cozinha	Cantina Escolar Guia
32489	Tupperware	Equipamento de Cozinha	Talheres e utensílios idênticos de cozinha	Cantina Escolar Guia
32490	Tupperware	Equipamento de Cozinha	Talheres e utensílios idênticos de cozinha	Cantina Escolar Guia
32491	Tupperware	Equipamento de Cozinha	Talheres e utensílios idênticos de cozinha	Cantina Escolar Guia
32492	Tupperware	Equipamento de Cozinha	Talheres e utensílios idênticos de cozinha	Cantina Escolar Guia
32493	Tupperware	Equipamento de Cozinha	Talheres e utensílios idênticos de cozinha	Cantina Escolar Guia
32494	Tupperware	Equipamento de Cozinha	Talheres e utensílios idênticos de cozinha	Cantina Escolar Guia
32495	Tupperware	Equipamento de Cozinha	Talheres e utensílios idênticos de cozinha	Cantina Escolar Guia
32496	Tupperware	Equipamento de Cozinha	Talheres e utensílios idênticos de cozinha	Cantina Escolar Guia
32497	Tupperware	Equipamento de Cozinha	Talheres e utensílios idênticos de cozinha	Cantina Escolar Guia
32498	Tupperware	Equipamento de Cozinha	Talheres e utensílios idênticos de cozinha	Cantina Escolar Guia
10127	Varinha Mágica	Equipamento de Cozinha	Talheres e utensílios idênticos de cozinha	Cantina Escolar Guia
10216	toalha de mesa	Artigos e Utensílios de Decoração e Conforto	Toalhas	Cantina Escolar Guia
31819	toalha de mesa	Artigos e Utensílios de Decoração e Conforto	Toalhas	Cantina Escolar Guia
31820	toalha de mesa	Artigos e Utensílios de Decoração e Conforto	Toalhas	Cantina Escolar Guia
31821	toalha de mesa	Artigos e Utensílios de Decoração e Conforto	Toalhas	Cantina Escolar Guia
31822	toalha de mesa	Artigos e Utensílios de Decoração e Conforto	Toalhas	Cantina Escolar Guia
31823	toalha de mesa	Artigos e Utensílios de Decoração e Conforto	Toalhas	Cantina Escolar Guia
10087	Esfregona	Equipamento de Limpeza	Outro	Cemitério da Guia
10086	Balde	Utensílios e Ferramentas para Jardinagem	Utensílios e ferramentas de uso específico	Cemitério da Guia
10088	Carro-de-mão	Utensílios e Ferramentas para Jardinagem	Utensílios e ferramentas de uso específico	Cemitério da Guia
30491	Carro-de-mão	Utensílios e Ferramentas para Jardinagem	Utensílios e ferramentas de uso específico	Cemitério da Guia
30492	Carro-de-mão	Utensílios e Ferramentas para Jardinagem	Utensílios e ferramentas de uso específico	Cemitério da Guia
10077	Cavalete	Utensílios e Ferramentas para Jardinagem	Utensílios e ferramentas de uso específico	Cemitério da Guia
30474	Cavalete	Utensílios e Ferramentas para Jardinagem	Utensílios e ferramentas de uso específico	Cemitério da Guia
30475	Cavalete	Utensílios e Ferramentas para Jardinagem	Utensílios e ferramentas de uso específico	Cemitério da Guia

30476	Cavalete	Utensílios e Ferramentas para Jardinagem	Utensílios e ferramentas de uso específico	Cemitério da Guia
30477	Cavalete	Utensílios e Ferramentas para Jardinagem	Utensílios e ferramentas de uso específico	Cemitério da Guia
10084	Corda	Utensílios e Ferramentas para Jardinagem	Utensílios e ferramentas de uso específico	Cemitério da Guia
30485	Corda	Utensílios e Ferramentas para Jardinagem	Utensílios e ferramentas de uso específico	Cemitério da Guia
30486	Corda	Utensílios e Ferramentas para Jardinagem	Utensílios e ferramentas de uso específico	Cemitério da Guia
30487	Corda	Utensílios e Ferramentas para Jardinagem	Utensílios e ferramentas de uso específico	Cemitério da Guia
30488	Corda	Utensílios e Ferramentas para Jardinagem	Utensílios e ferramentas de uso específico	Cemitério da Guia
10081	Enchada	Utensílios e Ferramentas para Jardinagem	Utensílios e ferramentas de uso específico	Cemitério da Guia
10078	Escada 2M	Utensílios e Ferramentas para Jardinagem	Utensílios e ferramentas de uso específico	Cemitério da Guia
30478	Escada 2M	Utensílios e Ferramentas para Jardinagem	Utensílios e ferramentas de uso específico	Cemitério da Guia
30479	Escada 2M	Utensílios e Ferramentas para Jardinagem	Utensílios e ferramentas de uso específico	Cemitério da Guia
10080	Esquadro	Utensílios e Ferramentas para Jardinagem	Utensílios e ferramentas de uso específico	Cemitério da Guia
10090	Gamela fazer massa	Utensílios e Ferramentas para Jardinagem	Utensílios e ferramentas de uso específico	Cemitério da Guia
10089	Mangueira	Utensílios e Ferramentas para Jardinagem	Utensílios e ferramentas de uso específico	Cemitério da Guia
30493	Mangueira	Utensílios e Ferramentas para Jardinagem	Utensílios e ferramentas de uso específico	Cemitério da Guia
30494	Mangueira	Utensílios e Ferramentas para Jardinagem	Utensílios e ferramentas de uso específico	Cemitério da Guia
10082	Pá	Utensílios e Ferramentas para Jardinagem	Utensílios e ferramentas de uso específico	Cemitério da Guia
30480	Pá	Utensílios e Ferramentas para Jardinagem	Utensílios e ferramentas de uso específico	Cemitério da Guia
30481	Pá	Utensílios e Ferramentas para Jardinagem	Utensílios e ferramentas de uso específico	Cemitério da Guia
30482	Pá	Utensílios e Ferramentas para Jardinagem	Utensílios e ferramentas de uso específico	Cemitério da Guia
30483	Pá	Utensílios e Ferramentas para Jardinagem	Utensílios e ferramentas de uso específico	Cemitério da Guia
30484	Pá	Utensílios e Ferramentas para Jardinagem	Utensílios e ferramentas de uso específico	Cemitério da Guia
10083	Picarete	Utensílios e Ferramentas para Jardinagem	Utensílios e ferramentas de uso específico	Cemitério da Guia
10079	Regua 2M	Utensílios e Ferramentas para Jardinagem	Utensílios e ferramentas de uso específico	Cemitério da Guia
10085	Vassoura	Utensílios e Ferramentas para Jardinagem	Utensílios e ferramentas de uso específico	Cemitério da Guia
30489	Vassoura	Utensílios e Ferramentas para Jardinagem	Utensílios e ferramentas de uso específico	Cemitério da Guia
30490	Vassoura	Utensílios e Ferramentas para Jardinagem	Utensílios e ferramentas de uso específico	Cemitério da Guia
10307	Agrafador	Máquinas e Equipamento de Escritório	Agrafadores	CTT
32650	Agrafador	Máquinas e Equipamento de Escritório	Agrafadores	CTT
32651	Agrafador	Máquinas e Equipamento de Escritório	Agrafadores	CTT
10269	Rato	Hardware	Aparelhos eletrônicos, informáticos, de som, cinema, TV, quadros elétricos e painéis eletrônicos	CTT
32528	Rato	Hardware	Aparelhos eletrônicos, informáticos, de som, cinema, TV, quadros elétricos e painéis eletrônicos	CTT
32529	Rato	Hardware	Aparelhos eletrônicos, informáticos, de som, cinema, TV, quadros elétricos e painéis eletrônicos	CTT
10267	Computador	Hardware	Computadores	CTT
32532	Computador/CPU	Hardware	Computadores	CTT
32533	Computador/CPU	Hardware	Computadores	CTT
32671	Carimbo Correspondência	Máquinas e Equipamento de Escritório	De franquiar	CTT
32670	Carimbo de Autenticação de fotocópias	Máquinas e Equipamento de Escritório	De franquiar	CTT
32672	Carimbo de canideos	Máquinas e Equipamento de Escritório	De franquiar	CTT
10308	Furador	Máquinas e Equipamento de Escritório	Furadores	CTT
10288	Impressora	Hardware	Impressoras	CTT
32607	Impressora	Hardware	Impressoras	CTT
10271	Impressora Termica Talões	Hardware	Impressoras	CTT
32606	Impressora Toshiba Studio 2040C	Hardware	Impressoras	CTT
10268	Monitor	Hardware	Monitores	CTT
32526	Monitor	Hardware	Monitores	CTT
32527	Monitor	Hardware	Monitores	CTT
10275	Carimbo	Máquinas e Equipamento de Escritório	Outras máquinas e aparelhos	CTT
32534	Carimbo	Máquinas e Equipamento de Escritório	Outras máquinas e aparelhos	CTT
32535	Carimbo	Máquinas e Equipamento de Escritório	Outras máquinas e aparelhos	CTT
10272	Gaveta POS	Máquinas e Equipamento de Escritório	Registadoras	CTT
10273	Scanner Metro	Hardware	Scanners (digitalizador de imagem)	CTT
10274	Selo Branco	Máquinas e Equipamento de Escritório	Selos brancos e sinetas	CTT

10270 Teclado	Hardware	Teclados	CTT
32530 Teclado	Hardware	Teclados	CTT
32531 Teclado	Hardware	Teclados	CTT
10099 Alarme	Sistemas de Sinalização e Alarme	Aparelhos de iluminação e segurança	EB1 Guia
10102 Aquecedor óleo + ventilador	Equipamento de Aquecimento de Ambiente e Aquecedores de Água Domé	Aquecedores	EB1 Guia
30504 Aquecedor óleo + ventilador	Equipamento de Aquecimento de Ambiente e Aquecedores de Água Domé	Aquecedores	EB1 Guia
30505 Aquecedor óleo + ventilador	Equipamento de Aquecimento de Ambiente e Aquecedores de Água Domé	Aquecedores	EB1 Guia
10105 Balde do Lixo	Equipamento de Limpeza	Baldes e bacias	EB1 Guia
30516 Balde do Lixo	Equipamento de Limpeza	Baldes e bacias	EB1 Guia
30517 Balde do Lixo	Equipamento de Limpeza	Baldes e bacias	EB1 Guia
30518 Balde do Lixo	Equipamento de Limpeza	Baldes e bacias	EB1 Guia
30519 Balde do Lixo	Equipamento de Limpeza	Baldes e bacias	EB1 Guia
10104 Balde Ecopontos	Equipamento de Limpeza	Baldes e bacias	EB1 Guia
30510 Balde Ecopontos	Equipamento de Limpeza	Baldes e bacias	EB1 Guia
30511 Balde Ecopontos	Equipamento de Limpeza	Baldes e bacias	EB1 Guia
30512 Balde Ecopontos	Equipamento de Limpeza	Baldes e bacias	EB1 Guia
30513 Balde Ecopontos	Equipamento de Limpeza	Baldes e bacias	EB1 Guia
30514 Balde Ecopontos	Equipamento de Limpeza	Baldes e bacias	EB1 Guia
30515 Balde Ecopontos	Equipamento de Limpeza	Baldes e bacias	EB1 Guia
10100 Campanha	Sistemas de Sinalização e Alarme	Dispositivos de sinalização	EB1 Guia
30502 Campanha	Sistemas de Sinalização e Alarme	Dispositivos de sinalização	EB1 Guia
30503 Campanha	Sistemas de Sinalização e Alarme	Dispositivos de sinalização	EB1 Guia
10106 Frigorífico	Equipamento de Cozinha	Máquinas e aparelhos de cozinha	EB1 Guia
10107 Cilindro	Equipamento de Aquecimento de Ambiente e Aquecedores de Água Domé	Outro	EB1 Guia
10108 Geoplano	Equipamento Recreativo, de Educação Física e Desporto, incluindo Mobiliária	Tabuleiros	EB1 Guia
30520 Geoplano	Equipamento Recreativo, de Educação Física e Desporto, incluindo Mobiliária	Tabuleiros	EB1 Guia
30521 Geoplano	Equipamento Recreativo, de Educação Física e Desporto, incluindo Mobiliária	Tabuleiros	EB1 Guia
30522 Geoplano	Equipamento Recreativo, de Educação Física e Desporto, incluindo Mobiliária	Tabuleiros	EB1 Guia
30523 Geoplano	Equipamento Recreativo, de Educação Física e Desporto, incluindo Mobiliária	Tabuleiros	EB1 Guia
30524 Geoplano	Equipamento Recreativo, de Educação Física e Desporto, incluindo Mobiliária	Tabuleiros	EB1 Guia
30525 Geoplano	Equipamento Recreativo, de Educação Física e Desporto, incluindo Mobiliária	Tabuleiros	EB1 Guia
30526 Geoplano	Equipamento Recreativo, de Educação Física e Desporto, incluindo Mobiliária	Tabuleiros	EB1 Guia
30527 Geoplano	Equipamento Recreativo, de Educação Física e Desporto, incluindo Mobiliária	Tabuleiros	EB1 Guia
30528 Geoplano	Equipamento Recreativo, de Educação Física e Desporto, incluindo Mobiliária	Tabuleiros	EB1 Guia
30529 Geoplano	Equipamento Recreativo, de Educação Física e Desporto, incluindo Mobiliária	Tabuleiros	EB1 Guia
30530 Geoplano	Equipamento Recreativo, de Educação Física e Desporto, incluindo Mobiliária	Tabuleiros	EB1 Guia
30531 Geoplano	Equipamento Recreativo, de Educação Física e Desporto, incluindo Mobiliária	Tabuleiros	EB1 Guia
30532 Geoplano	Equipamento Recreativo, de Educação Física e Desporto, incluindo Mobiliária	Tabuleiros	EB1 Guia
30533 Geoplano	Equipamento Recreativo, de Educação Física e Desporto, incluindo Mobiliária	Tabuleiros	EB1 Guia
30534 Geoplano	Equipamento Recreativo, de Educação Física e Desporto, incluindo Mobiliária	Tabuleiros	EB1 Guia
30535 Geoplano	Equipamento Recreativo, de Educação Física e Desporto, incluindo Mobiliária	Tabuleiros	EB1 Guia
30536 Geoplano	Equipamento Recreativo, de Educação Física e Desporto, incluindo Mobiliária	Tabuleiros	EB1 Guia
30537 Geoplano	Equipamento Recreativo, de Educação Física e Desporto, incluindo Mobiliária	Tabuleiros	EB1 Guia
30538 Geoplano	Equipamento Recreativo, de Educação Física e Desporto, incluindo Mobiliária	Tabuleiros	EB1 Guia
30539 Geoplano	Equipamento Recreativo, de Educação Física e Desporto, incluindo Mobiliária	Tabuleiros	EB1 Guia
30540 Geoplano	Equipamento Recreativo, de Educação Física e Desporto, incluindo Mobiliária	Tabuleiros	EB1 Guia
30541 Geoplano	Equipamento Recreativo, de Educação Física e Desporto, incluindo Mobiliária	Tabuleiros	EB1 Guia
30542 Geoplano	Equipamento Recreativo, de Educação Física e Desporto, incluindo Mobiliária	Tabuleiros	EB1 Guia
30543 Geoplano	Equipamento Recreativo, de Educação Física e Desporto, incluindo Mobiliária	Tabuleiros	EB1 Guia
10103 Telefone Portátil	Equipamento de Telecomunicações e Sistemas de Intercomunicação e de I Telefones		EB1 Guia
30506 Telefone Portátil	Equipamento de Telecomunicações e Sistemas de Intercomunicação e de I Telefones		EB1 Guia
30507 Telefone Portátil	Equipamento de Telecomunicações e Sistemas de Intercomunicação e de I Telefones		EB1 Guia
30508 Telefone Portátil	Equipamento de Telecomunicações e Sistemas de Intercomunicação e de I Telefones		EB1 Guia

30509 Telefone Portátil	Equipamento de Telecomunicações e Sistemas de Intercomunicação e de I Telefones		EB1 Guia
10309 Agrafador	Máquinas e Equipamento de Escritório	Agrafadores	Edifício Junta Guia
32652 Agrafador	Máquinas e Equipamento de Escritório	Agrafadores	Edifício Junta Guia
32653 Agrafador	Máquinas e Equipamento de Escritório	Agrafadores	Edifício Junta Guia
32654 Agrafador	Máquinas e Equipamento de Escritório	Agrafadores	Edifício Junta Guia
32655 Agrafador	Máquinas e Equipamento de Escritório	Agrafadores	Edifício Junta Guia
32656 Agrafador	Máquinas e Equipamento de Escritório	Agrafadores	Edifício Junta Guia
10284 Rato	Hardware	Aparelhos eletrônicos, informáticos, de som, cinema, TV, quadros elétricos e painéis eletrônicos	Edifício Junta Guia
32599 Rato	Hardware	Aparelhos eletrônicos, informáticos, de som, cinema, TV, quadros elétricos e painéis eletrônicos	Edifício Junta Guia
32600 Rato	Hardware	Aparelhos eletrônicos, informáticos, de som, cinema, TV, quadros elétricos e painéis eletrônicos	Edifício Junta Guia
32601 Rato	Hardware	Aparelhos eletrônicos, informáticos, de som, cinema, TV, quadros elétricos e painéis eletrônicos	Edifício Junta Guia
32602 Rato	Hardware	Aparelhos eletrônicos, informáticos, de som, cinema, TV, quadros elétricos e painéis eletrônicos	Edifício Junta Guia
32603 Rato	Hardware	Aparelhos eletrônicos, informáticos, de som, cinema, TV, quadros elétricos e painéis eletrônicos	Edifício Junta Guia
10285 Servidor HP	Hardware	Aparelhos eletrônicos, informáticos, de som, cinema, TV, quadros elétricos e painéis eletrônicos	Edifício Junta Guia
32739 Aquecedor de exterior cogumelo	Equipamento de Aquecimento de Ambiente e Aquecedores de Água Domé	Aquecedores	Edifício Junta Guia
10295 Armário	Mobiliário	Armários	Edifício Junta Guia
32613 Armário	Mobiliário	Armários	Edifício Junta Guia
32614 Armário	Mobiliário	Armários	Edifício Junta Guia
32615 Armário	Mobiliário	Armários	Edifício Junta Guia
32616 Armário	Mobiliário	Armários	Edifício Junta Guia
32617 Armário	Mobiliário	Armários	Edifício Junta Guia
34462 Aspirador Numatic James JVP-180 Azul		Aspiradores	Edifício Junta Guia
10310 Bandeira	Heráldica e Honorífica	Bandeiras	Edifício Junta Guia
32667 Bandeira	Heráldica e Honorífica	Bandeiras	Edifício Junta Guia
32668 Bandeira	Heráldica e Honorífica	Bandeiras	Edifício Junta Guia
32669 Bandeira	Heráldica e Honorífica	Bandeiras	Edifício Junta Guia
34298 Bandeira Guia	Heráldica e Honorífica	Bandeiras	Edifício Junta Guia
10298 Bloco gavetas	Mobiliário	Blocos de gavetas	Edifício Junta Guia
32628 Bloco gavetas	Mobiliário	Blocos de gavetas	Edifício Junta Guia
32629 Bloco gavetas	Mobiliário	Blocos de gavetas	Edifício Junta Guia
32630 Bloco gavetas	Mobiliário	Blocos de gavetas	Edifício Junta Guia
32631 Bloco gavetas	Mobiliário	Blocos de gavetas	Edifício Junta Guia
32632 Bloco gavetas	Mobiliário	Blocos de gavetas	Edifício Junta Guia
32633 Bloco gavetas	Mobiliário	Blocos de gavetas	Edifício Junta Guia
32634 Bloco gavetas	Mobiliário	Blocos de gavetas	Edifício Junta Guia
10277 Cadeira	Mobiliário	Cadeiras	Edifício Junta Guia
32536 Cadeira	Mobiliário	Cadeiras	Edifício Junta Guia
32537 Cadeira	Mobiliário	Cadeiras	Edifício Junta Guia
32538 Cadeira	Mobiliário	Cadeiras	Edifício Junta Guia
32539 Cadeira	Mobiliário	Cadeiras	Edifício Junta Guia
32540 Cadeira	Mobiliário	Cadeiras	Edifício Junta Guia
32541 Cadeira	Mobiliário	Cadeiras	Edifício Junta Guia
32542 Cadeira	Mobiliário	Cadeiras	Edifício Junta Guia
32543 Cadeira	Mobiliário	Cadeiras	Edifício Junta Guia
32544 Cadeira	Mobiliário	Cadeiras	Edifício Junta Guia
32545 Cadeira	Mobiliário	Cadeiras	Edifício Junta Guia
32546 Cadeira	Mobiliário	Cadeiras	Edifício Junta Guia
32547 Cadeira	Mobiliário	Cadeiras	Edifício Junta Guia
32548 Cadeira	Mobiliário	Cadeiras	Edifício Junta Guia
32549 Cadeira	Mobiliário	Cadeiras	Edifício Junta Guia
32550 Cadeira	Mobiliário	Cadeiras	Edifício Junta Guia
32551 Cadeira	Mobiliário	Cadeiras	Edifício Junta Guia
32552 Cadeira	Mobiliário	Cadeiras	Edifício Junta Guia

32553	Cadeira	Mobiliário	Cadeiras	Edifício Junta Guia
32554	Cadeira	Mobiliário	Cadeiras	Edifício Junta Guia
32555	Cadeira	Mobiliário	Cadeiras	Edifício Junta Guia
32556	Cadeira	Mobiliário	Cadeiras	Edifício Junta Guia
32557	Cadeira	Mobiliário	Cadeiras	Edifício Junta Guia
32558	Cadeira	Mobiliário	Cadeiras	Edifício Junta Guia
32559	Cadeira	Mobiliário	Cadeiras	Edifício Junta Guia
32560	Cadeira	Mobiliário	Cadeiras	Edifício Junta Guia
32561	Cadeira	Mobiliário	Cadeiras	Edifício Junta Guia
32562	Cadeira	Mobiliário	Cadeiras	Edifício Junta Guia
32563	Cadeira	Mobiliário	Cadeiras	Edifício Junta Guia
34456	Cadeira Escritório Eco Cor Preta		Cadeiras	Edifício Junta Guia
10299	Ar Condicionado	Equipamento e Material para Serviços de Hotelaria	Climatizadores	Edifício Junta Guia
10289	Coluna Modada Ativa	Equipamento e Material Audio-Visual	Colunas para reprodução de som	Edifício Junta Guia
10282	Computador/cpu	Hardware	Computadores	Edifício Junta Guia
32589	Computador/cpu	Hardware	Computadores	Edifício Junta Guia
32590	Computador/cpu	Hardware	Computadores	Edifício Junta Guia
32591	Computador/cpu	Hardware	Computadores	Edifício Junta Guia
32592	Computador/cpu	Hardware	Computadores	Edifício Junta Guia
32593	Computador/cpu	Hardware	Computadores	Edifício Junta Guia
10301	Calculadora	Máquinas e Equipamento de Escritório	De calcular	Edifício Junta Guia
32673	Carimbo correspondência	Máquinas e Equipamento de Escritório	De franquiar	Edifício Junta Guia
10279	Estante	Mobiliário	Estantes	Edifício Junta Guia
32564	Estante	Mobiliário	Estantes	Edifício Junta Guia
32565	Estante	Mobiliário	Estantes	Edifício Junta Guia
32566	Estante	Mobiliário	Estantes	Edifício Junta Guia
32567	Estante	Mobiliário	Estantes	Edifício Junta Guia
32568	Estante	Mobiliário	Estantes	Edifício Junta Guia
32569	Estante	Mobiliário	Estantes	Edifício Junta Guia
32570	Estante	Mobiliário	Estantes	Edifício Junta Guia
32571	Estante	Mobiliário	Estantes	Edifício Junta Guia
32572	Estante	Mobiliário	Estantes	Edifício Junta Guia
32573	Estante	Mobiliário	Estantes	Edifício Junta Guia
32574	Estante	Mobiliário	Estantes	Edifício Junta Guia
32575	Estante	Mobiliário	Estantes	Edifício Junta Guia
32576	Estante	Mobiliário	Estantes	Edifício Junta Guia
32577	Estante	Mobiliário	Estantes	Edifício Junta Guia
32578	Estante	Mobiliário	Estantes	Edifício Junta Guia
32579	Estante	Mobiliário	Estantes	Edifício Junta Guia
32741	Estante em metal	Mobiliário	Estantes	Edifício Junta Guia
32742	Estante em metal	Mobiliário	Estantes	Edifício Junta Guia
32743	Estante em metal	Mobiliário	Estantes	Edifício Junta Guia
32744	Estante em metal	Mobiliário	Estantes	Edifício Junta Guia
10306	Furador	Máquinas e Equipamento de Escritório	Furadores	Edifício Junta Guia
32645	Furador	Máquinas e Equipamento de Escritório	Furadores	Edifício Junta Guia
32646	Furador	Máquinas e Equipamento de Escritório	Furadores	Edifício Junta Guia
32647	Furador	Máquinas e Equipamento de Escritório	Furadores	Edifício Junta Guia
32648	Furador	Máquinas e Equipamento de Escritório	Furadores	Edifício Junta Guia
32649	Furador	Máquinas e Equipamento de Escritório	Furadores	Edifício Junta Guia
10292	Gravador Sony	Equipamento e Material Audio-Visual	Gravadores	Edifício Junta Guia
10304	Guilhotina	Equipamento de Reprografia	Guilhotinas	Edifício Junta Guia
32604	Impressora	Hardware	Impressoras	Edifício Junta Guia
10101	Impressora Toshiba eStudio	Hardware	Impressoras	Edifício Junta Guia

10287 Impressora Toshiba Studio 2040C	Hardware	Impressoras	Edifício Junta Guia
10291 Máquina Fotográfica	Instrumentos Ópticos e Equipamento Fotográfico e Cinematográfico	Máquinas fotográficas	Edifício Junta Guia
10294 Mesa reunião	Mobiliário	Mesas (apoio, bilhar, jogo, pingue-pongue)	Edifício Junta Guia
32610 Mesa reunião	Mobiliário	Mesas (apoio, bilhar, jogo, pingue-pongue)	Edifício Junta Guia
32611 Mesa reunião	Mobiliário	Mesas (apoio, bilhar, jogo, pingue-pongue)	Edifício Junta Guia
32612 Mesa reunião	Mobiliário	Mesas (apoio, bilhar, jogo, pingue-pongue)	Edifício Junta Guia
10297 Bengaleiro	Mobiliário	Mobiliário de uso específico	Edifício Junta Guia
10281 Monitor	Hardware	Monitores	Edifício Junta Guia
32585 Monitor	Hardware	Monitores	Edifício Junta Guia
32586 Monitor	Hardware	Monitores	Edifício Junta Guia
32587 Monitor	Hardware	Monitores	Edifício Junta Guia
32588 Monitor	Hardware	Monitores	Edifício Junta Guia
32584 Monitor Asus	Hardware	Monitores	Edifício Junta Guia
10305 Carimbo	Máquinas e Equipamento de Escritório	Outras máquinas e aparelhos	Edifício Junta Guia
32643 Carimbo	Máquinas e Equipamento de Escritório	Outras máquinas e aparelhos	Edifício Junta Guia
32644 Carimbo	Máquinas e Equipamento de Escritório	Outras máquinas e aparelhos	Edifício Junta Guia
10278 Destruidora de papel	Máquinas e Equipamento de Escritório	Outras máquinas e aparelhos	Edifício Junta Guia
10290 Tripé de coluna	Equipamento e Material Audio-Visual	Outro	Edifício Junta Guia
10286 PC Portatil	Hardware	PC portáteis	Edifício Junta Guia
10303 Placard	Mobiliário	Placards	Edifício Junta Guia
10276 Fresoft	Software	Programas de computador e sistemas de informação	Edifício Junta Guia
10280 Video Projetor	Hardware	Projetores de imagem de ecrã (data display)	Edifício Junta Guia
10300 Quadro	Artigos e Utensílios de Decoração e Conforto	Quadros e molduras	Edifício Junta Guia
32635 Quadro	Artigos e Utensílios de Decoração e Conforto	Quadros e molduras	Edifício Junta Guia
32636 Quadro	Artigos e Utensílios de Decoração e Conforto	Quadros e molduras	Edifício Junta Guia
32637 Quadro	Artigos e Utensílios de Decoração e Conforto	Quadros e molduras	Edifício Junta Guia
32638 Quadro	Artigos e Utensílios de Decoração e Conforto	Quadros e molduras	Edifício Junta Guia
32639 Quadro	Artigos e Utensílios de Decoração e Conforto	Quadros e molduras	Edifício Junta Guia
32640 Quadro	Artigos e Utensílios de Decoração e Conforto	Quadros e molduras	Edifício Junta Guia
10296 Secretária	Mobiliário	Secretárias	Edifício Junta Guia
32618 Secretária	Mobiliário	Secretárias	Edifício Junta Guia
32619 Secretária	Mobiliário	Secretárias	Edifício Junta Guia
32620 Secretária	Mobiliário	Secretárias	Edifício Junta Guia
32621 Secretária	Mobiliário	Secretárias	Edifício Junta Guia
32622 Secretária	Mobiliário	Secretárias	Edifício Junta Guia
32623 Secretária	Mobiliário	Secretárias	Edifício Junta Guia
32624 Secretária	Mobiliário	Secretárias	Edifício Junta Guia
32625 Secretária	Mobiliário	Secretárias	Edifício Junta Guia
32626 Secretária	Mobiliário	Secretárias	Edifício Junta Guia
32627 Secretária	Mobiliário	Secretárias	Edifício Junta Guia
10302 Bloco cadeiras (sofá)	Mobiliário e Equipamento Comum (exclui mobiliário de escritório)	Sofás	Edifício Junta Guia
32641 Bloco cadeiras (sofá)	Mobiliário e Equipamento Comum (exclui mobiliário de escritório)	Sofás	Edifício Junta Guia
32642 Bloco cadeiras (sofá)	Mobiliário e Equipamento Comum (exclui mobiliário de escritório)	Sofás	Edifício Junta Guia
10283 Teclado USB	Hardware	Teclados	Edifício Junta Guia
32594 Teclado USB	Hardware	Teclados	Edifício Junta Guia
32595 Teclado USB	Hardware	Teclados	Edifício Junta Guia
32596 Teclado USB	Hardware	Teclados	Edifício Junta Guia
32597 Teclado USB	Hardware	Teclados	Edifício Junta Guia
32598 Teclado USB	Hardware	Teclados	Edifício Junta Guia
34435 Telemovel Nokia 206 tmn		Telemóveis	Edifício Junta Guia
10293 Antena Exterior	Equipamento de Telecomunicações e Sistemas de Intercomunicação e de Difusão	Torre de comunicações e antenas	Edifício Junta Guia
32608 Antena Exterior	Equipamento de Telecomunicações e Sistemas de Intercomunicação e de Difusão	Torre de comunicações e antenas	Edifício Junta Guia
34400 Termoventilador 2000W	Equipamento de Ar Condicionado e de Circulação de Ar (exclui inst. frigoríficas e de refrigeração)	Ventiladores e ventoinhas	Edifício Junta Guia

34401	Termoventilador 2000W	Equipamento de Ar Condicionado e de Circulação de Ar (exclui inst. frigoríficas e de refrigeração)	Ventiladores e ventoinhas	Edifício Junta Guia
34402	Termoventilador 2000W	Equipamento de Ar Condicionado e de Circulação de Ar (exclui inst. frigoríficas e de refrigeração)	Ventiladores e ventoinhas	Edifício Junta Guia
32663	Trator OJ-97-35	Tractores	Veículos automóveis agrícolas	Estaleiro Mata Mourisca
10093	Pá do Lixo	Equipamento de Limpeza	Outro	Feira dos Dez Guia
10091	Vassoura	Equipamento de Limpeza	Outro	Feira dos Dez Guia
30495	Vassoura	Equipamento de Limpeza	Outro	Feira dos Dez Guia
30496	Vassoura	Equipamento de Limpeza	Outro	Feira dos Dez Guia
30497	Vassoura	Equipamento de Limpeza	Outro	Feira dos Dez Guia
10095	Escada 2,5M	Utensílios e Ferramentas para Jardinagem	Utensílios e ferramentas de uso específico	Feira dos Dez Guia
10092	Rodo	Utensílios e Ferramentas para Jardinagem	Utensílios e ferramentas de uso específico	Feira dos Dez Guia
30498	Rodo	Utensílios e Ferramentas para Jardinagem	Utensílios e ferramentas de uso específico	Feira dos Dez Guia
30499	Rodo	Utensílios e Ferramentas para Jardinagem	Utensílios e ferramentas de uso específico	Feira dos Dez Guia
10094	Tenaz	Utensílios e Ferramentas para Jardinagem	Utensílios e ferramentas de uso específico	Feira dos Dez Guia
30500	Tenaz	Utensílios e Ferramentas para Jardinagem	Utensílios e ferramentas de uso específico	Feira dos Dez Guia
30501	Tenaz	Utensílios e Ferramentas para Jardinagem	Utensílios e ferramentas de uso específico	Feira dos Dez Guia
34458	Tenda para Festas PLUS 5X8m (Centro Saúde)		Coberturas	Guia
34399	Edifício da Junta de Freguesia da Guia	Edificações para Serviços-	Instalações de sistemas de iluminação	Guia
34377	Fonte do Cabecinho - Guia	Terrenos não incluídos em Plano de Urbanização-Solo Rural Vocacionado para Actividades:	Terrenos não incluídos em planos de urbanização solo rural	Guia
34378	Fonte do Cabecinho - Guia	Terrenos não incluídos em Plano de Urbanização-Solo Rural Vocacionado para Actividades:	Terrenos não incluídos em planos de urbanização solo rural	Guia
34379	Ribeira das Cabecinhas - Guia	Terrenos não incluídos em Plano de Urbanização-Solo Rural Vocacionado para Actividades:	Terrenos não incluídos em planos de urbanização solo rural	Guia
34380	Cabecinho - Guia	Terrenos não incluídos em Plano de Urbanização-Solo Rural Vocacionado para Actividades:	Veículos automóveis agrícolas	Guia
34381	Cabecinho - Guia	Terrenos não incluídos em Plano de Urbanização-Solo Rural Vocacionado para Actividades:	Veículos automóveis agrícolas	Guia
34383	Cabecinho - Guia	Terrenos não incluídos em Plano de Urbanização-Solo Rural Vocacionado para Actividades:	Veículos automóveis agrícolas	Guia
34382	Chã - Guia	Terrenos não incluídos em Plano de Urbanização-Solo Rural Vocacionado para Actividades:	Veículos automóveis agrícolas	Guia
34384	Chã - Guia	Terrenos não incluídos em Plano de Urbanização-Solo Rural Vocacionado para Actividades:	Veículos automóveis agrícolas	Guia
34385	Sarrado Grande - Guia	Terrenos não incluídos em Plano de Urbanização-Solo Rural Vocacionado para Actividades:	Veículos automóveis agrícolas	Guia
34386	Terra da Fonte - Guia	Terrenos não incluídos em Plano de Urbanização-Solo Rural Vocacionado para Actividades:	Veículos automóveis agrícolas	Guia
10161	aspirador	Equipamento de Limpeza	Aspiradores	JI Guia
10157	Balde	Equipamento de Limpeza	Baldes e bacias	JI Guia
10167	Colchão	Equipamento Recreativo, de Educação Física e Desporto, incluindo Mobiliário de Apoio	Colchões de ginástica	JI Guia
31089	Colchão	Equipamento Recreativo, de Educação Física e Desporto, incluindo Mobiliário de Apoio	Colchões de ginástica	JI Guia
31090	Colchão	Equipamento Recreativo, de Educação Física e Desporto, incluindo Mobiliário de Apoio	Colchões de ginástica	JI Guia
31091	Colchão	Equipamento Recreativo, de Educação Física e Desporto, incluindo Mobiliário de Apoio	Colchões de ginástica	JI Guia
31092	Colchão	Equipamento Recreativo, de Educação Física e Desporto, incluindo Mobiliário de Apoio	Colchões de ginástica	JI Guia
31093	Colchão	Equipamento Recreativo, de Educação Física e Desporto, incluindo Mobiliário de Apoio	Colchões de ginástica	JI Guia
10143	Fogão	Equipamento de Cozinha	Máquinas e aparelhos de cozinha	JI Guia
10142	Forno pequeno	Equipamento de Cozinha	Máquinas e aparelhos de cozinha	JI Guia
10140	Frigorífico	Equipamento de Cozinha	Máquinas e aparelhos de cozinha	JI Guia
10139	Máquina Lavar-loiça	Equipamento de Cozinha	Máquinas e aparelhos de cozinha	JI Guia
10144	Microondas	Equipamento de Cozinha	Máquinas e aparelhos de cozinha	JI Guia
10155	bacia media	Equipamento de Cozinha	Outro	JI Guia
10169	DVD	Equipamento e Material Audio-Visual	Outro	JI Guia
10158	esfregona	Equipamento de Limpeza	Outro	JI Guia
10160	Pá do lixo	Equipamento de Limpeza	Outro	JI Guia
10166	Pufs	Equipamento Recreativo, de Educação Física e Desporto, incluindo Mobiliário de Apoio	Outro	JI Guia
31084	Pufs	Equipamento Recreativo, de Educação Física e Desporto, incluindo Mobiliário de Apoio	Outro	JI Guia
31085	Pufs	Equipamento Recreativo, de Educação Física e Desporto, incluindo Mobiliário de Apoio	Outro	JI Guia
31086	Pufs	Equipamento Recreativo, de Educação Física e Desporto, incluindo Mobiliário de Apoio	Outro	JI Guia
31087	Pufs	Equipamento Recreativo, de Educação Física e Desporto, incluindo Mobiliário de Apoio	Outro	JI Guia
31088	Pufs	Equipamento Recreativo, de Educação Física e Desporto, incluindo Mobiliário de Apoio	Outro	JI Guia
10141	Transportador comida	Equipamento de Cozinha	Outro	JI Guia
10159	Vassoura	Equipamento de Limpeza	Outro	JI Guia
10164	Colher grande	Equipamento de Cozinha	Talheres e utensílios idênticos de cozinha	JI Guia

30883	taça sobremesa aluminio	Equipamento de Cozinha	Talheres e utensílios idênticos de cozinha	JI Guia
30884	taça sobremesa aluminio	Equipamento de Cozinha	Talheres e utensílios idênticos de cozinha	JI Guia
30885	taça sobremesa aluminio	Equipamento de Cozinha	Talheres e utensílios idênticos de cozinha	JI Guia
30886	taça sobremesa aluminio	Equipamento de Cozinha	Talheres e utensílios idênticos de cozinha	JI Guia
30887	taça sobremesa aluminio	Equipamento de Cozinha	Talheres e utensílios idênticos de cozinha	JI Guia
30888	taça sobremesa aluminio	Equipamento de Cozinha	Talheres e utensílios idênticos de cozinha	JI Guia
30889	taça sobremesa aluminio	Equipamento de Cozinha	Talheres e utensílios idênticos de cozinha	JI Guia
30890	taça sobremesa aluminio	Equipamento de Cozinha	Talheres e utensílios idênticos de cozinha	JI Guia
30891	taça sobremesa aluminio	Equipamento de Cozinha	Talheres e utensílios idênticos de cozinha	JI Guia
30892	taça sobremesa aluminio	Equipamento de Cozinha	Talheres e utensílios idênticos de cozinha	JI Guia
30893	taça sobremesa aluminio	Equipamento de Cozinha	Talheres e utensílios idênticos de cozinha	JI Guia
30894	taça sobremesa aluminio	Equipamento de Cozinha	Talheres e utensílios idênticos de cozinha	JI Guia
30895	taça sobremesa aluminio	Equipamento de Cozinha	Talheres e utensílios idênticos de cozinha	JI Guia
30896	taça sobremesa aluminio	Equipamento de Cozinha	Talheres e utensílios idênticos de cozinha	JI Guia
30897	taça sobremesa aluminio	Equipamento de Cozinha	Talheres e utensílios idênticos de cozinha	JI Guia
30898	taça sobremesa aluminio	Equipamento de Cozinha	Talheres e utensílios idênticos de cozinha	JI Guia
30899	taça sobremesa aluminio	Equipamento de Cozinha	Talheres e utensílios idênticos de cozinha	JI Guia
30900	taça sobremesa aluminio	Equipamento de Cozinha	Talheres e utensílios idênticos de cozinha	JI Guia
30901	taça sobremesa aluminio	Equipamento de Cozinha	Talheres e utensílios idênticos de cozinha	JI Guia
30902	taça sobremesa aluminio	Equipamento de Cozinha	Talheres e utensílios idênticos de cozinha	JI Guia
30903	taça sobremesa aluminio	Equipamento de Cozinha	Talheres e utensílios idênticos de cozinha	JI Guia
30904	taça sobremesa aluminio	Equipamento de Cozinha	Talheres e utensílios idênticos de cozinha	JI Guia
30905	taça sobremesa aluminio	Equipamento de Cozinha	Talheres e utensílios idênticos de cozinha	JI Guia
30906	taça sobremesa aluminio	Equipamento de Cozinha	Talheres e utensílios idênticos de cozinha	JI Guia
30907	taça sobremesa aluminio	Equipamento de Cozinha	Talheres e utensílios idênticos de cozinha	JI Guia
30908	taça sobremesa aluminio	Equipamento de Cozinha	Talheres e utensílios idênticos de cozinha	JI Guia
30909	taça sobremesa aluminio	Equipamento de Cozinha	Talheres e utensílios idênticos de cozinha	JI Guia
30910	taça sobremesa aluminio	Equipamento de Cozinha	Talheres e utensílios idênticos de cozinha	JI Guia
30911	taça sobremesa aluminio	Equipamento de Cozinha	Talheres e utensílios idênticos de cozinha	JI Guia
30912	taça sobremesa aluminio	Equipamento de Cozinha	Talheres e utensílios idênticos de cozinha	JI Guia
30913	taça sobremesa aluminio	Equipamento de Cozinha	Talheres e utensílios idênticos de cozinha	JI Guia
30914	taça sobremesa aluminio	Equipamento de Cozinha	Talheres e utensílios idênticos de cozinha	JI Guia
30915	taça sobremesa aluminio	Equipamento de Cozinha	Talheres e utensílios idênticos de cozinha	JI Guia
30916	taça sobremesa aluminio	Equipamento de Cozinha	Talheres e utensílios idênticos de cozinha	JI Guia
30917	taça sobremesa aluminio	Equipamento de Cozinha	Talheres e utensílios idênticos de cozinha	JI Guia
30918	taça sobremesa aluminio	Equipamento de Cozinha	Talheres e utensílios idênticos de cozinha	JI Guia
30919	taça sobremesa aluminio	Equipamento de Cozinha	Talheres e utensílios idênticos de cozinha	JI Guia
30920	taça sobremesa aluminio	Equipamento de Cozinha	Talheres e utensílios idênticos de cozinha	JI Guia
30921	taça sobremesa aluminio	Equipamento de Cozinha	Talheres e utensílios idênticos de cozinha	JI Guia
10162	Telefone	Equipamento de Telecomunicações e Sistemas de Intercomunicação e de Difusão	Telefones	JI Guia
10168	Televisão	Equipamento e Material Audio-Visual	Televisores	JI Guia
10097	Chave grife	Utensílios e Ferramentas para Jardinagem	Utensílios e ferramentas de uso específico	Largo do Rossio Guia
10096	Escadote	Utensílios e Ferramentas para Jardinagem	Utensílios e ferramentas de uso específico	Largo do Rossio Guia
10098	Mangueira 12M	Utensílios e Ferramentas para Jardinagem	Utensílios e ferramentas de uso específico	Largo do Rossio Guia
34296	Carinha transporte de crianças - Peugeot	Ligeiros de Passageiros	Veículos automóveis ligeiros e mistos de passageiros	Polo Escolar Mata Mourisca
10070	Pirilampo	Sistemas de Sinalização e Alarme	Aparelhos de iluminação e segurança	Praça Fechada Guia
10042	Bomba dar ar	Bombas e Compressores	Bombas manuais	Praça Fechada Guia
10056	maceta grande	Equipamento para Trabalhar Madeira	Caixa de ferramenta diversa para carpinteiro	Praça Fechada Guia
10044	Machado	Equipamento para Trabalhar Madeira	Caixa de ferramenta diversa para carpinteiro	Praça Fechada Guia
10009	Moto Pulverizadora	Equipamento para Trabalhar Madeira	Caixa de ferramenta diversa para carpinteiro	Praça Fechada Guia
10045	Pedoa	Equipamento para Trabalhar Madeira	Caixa de ferramenta diversa para carpinteiro	Praça Fechada Guia
10003	enxadas	Máquinas e Equipamento para Preparação do Solo e Colheitas	Enxadas	Praça Fechada Guia
30265	enxadas	Máquinas e Equipamento para Preparação do Solo e Colheitas	Enxadas	Praça Fechada Guia

10013	Forquilha	Máquinas e Equipamento para Preparação do Solo e Colheitas	Equipamento para defesa de pragas, doenças e frio	Praça Fechada Guia
30330	Forquilha	Máquinas e Equipamento para Preparação do Solo e Colheitas	Equipamento para defesa de pragas, doenças e frio	Praça Fechada Guia
30331	Forquilha	Máquinas e Equipamento para Preparação do Solo e Colheitas	Equipamento para defesa de pragas, doenças e frio	Praça Fechada Guia
30332	Forquilha	Máquinas e Equipamento para Preparação do Solo e Colheitas	Equipamento para defesa de pragas, doenças e frio	Praça Fechada Guia
30333	Forquilha	Máquinas e Equipamento para Preparação do Solo e Colheitas	Equipamento para defesa de pragas, doenças e frio	Praça Fechada Guia
30334	Forquilha	Máquinas e Equipamento para Preparação do Solo e Colheitas	Equipamento para defesa de pragas, doenças e frio	Praça Fechada Guia
30335	Forquilha	Máquinas e Equipamento para Preparação do Solo e Colheitas	Equipamento para defesa de pragas, doenças e frio	Praça Fechada Guia
34371	Forquilha C/Met. 5D DIR.JGR	Máquinas e Equipamento para Preparação do Solo e Colheitas	Equipamento para defesa de pragas, doenças e frio	Praça Fechada Guia
10004	Gadanho	Máquinas e Equipamento para Preparação do Solo e Colheitas	Equipamento para defesa de pragas, doenças e frio	Praça Fechada Guia
10014	Maceta Grande	Máquinas e Equipamento para Preparação do Solo e Colheitas	Equipamento para defesa de pragas, doenças e frio	Praça Fechada Guia
30336	Maceta Grande	Máquinas e Equipamento para Preparação do Solo e Colheitas	Equipamento para defesa de pragas, doenças e frio	Praça Fechada Guia
30337	Maceta Grande	Máquinas e Equipamento para Preparação do Solo e Colheitas	Equipamento para defesa de pragas, doenças e frio	Praça Fechada Guia
10010	Pá	Máquinas e Equipamento para Preparação do Solo e Colheitas	Equipamento para defesa de pragas, doenças e frio	Praça Fechada Guia
30315	Pá	Máquinas e Equipamento para Preparação do Solo e Colheitas	Equipamento para defesa de pragas, doenças e frio	Praça Fechada Guia
30316	Pá	Máquinas e Equipamento para Preparação do Solo e Colheitas	Equipamento para defesa de pragas, doenças e frio	Praça Fechada Guia
30317	Pá	Máquinas e Equipamento para Preparação do Solo e Colheitas	Equipamento para defesa de pragas, doenças e frio	Praça Fechada Guia
30318	Pá	Máquinas e Equipamento para Preparação do Solo e Colheitas	Equipamento para defesa de pragas, doenças e frio	Praça Fechada Guia
30319	Pá	Máquinas e Equipamento para Preparação do Solo e Colheitas	Equipamento para defesa de pragas, doenças e frio	Praça Fechada Guia
30320	Pá	Máquinas e Equipamento para Preparação do Solo e Colheitas	Equipamento para defesa de pragas, doenças e frio	Praça Fechada Guia
30321	Pá	Máquinas e Equipamento para Preparação do Solo e Colheitas	Equipamento para defesa de pragas, doenças e frio	Praça Fechada Guia
30322	Pá	Máquinas e Equipamento para Preparação do Solo e Colheitas	Equipamento para defesa de pragas, doenças e frio	Praça Fechada Guia
10011	Pá Quadrada	Máquinas e Equipamento para Preparação do Solo e Colheitas	Equipamento para defesa de pragas, doenças e frio	Praça Fechada Guia
30323	Pá Quadrada	Máquinas e Equipamento para Preparação do Solo e Colheitas	Equipamento para defesa de pragas, doenças e frio	Praça Fechada Guia
30324	Pá Quadrada	Máquinas e Equipamento para Preparação do Solo e Colheitas	Equipamento para defesa de pragas, doenças e frio	Praça Fechada Guia
30325	Pá Quadrada	Máquinas e Equipamento para Preparação do Solo e Colheitas	Equipamento para defesa de pragas, doenças e frio	Praça Fechada Guia
30326	Pá Quadrada	Máquinas e Equipamento para Preparação do Solo e Colheitas	Equipamento para defesa de pragas, doenças e frio	Praça Fechada Guia
10012	Picarete	Máquinas e Equipamento para Preparação do Solo e Colheitas	Equipamento para defesa de pragas, doenças e frio	Praça Fechada Guia
30327	Picarete	Máquinas e Equipamento para Preparação do Solo e Colheitas	Equipamento para defesa de pragas, doenças e frio	Praça Fechada Guia
30328	Picarete	Máquinas e Equipamento para Preparação do Solo e Colheitas	Equipamento para defesa de pragas, doenças e frio	Praça Fechada Guia
30329	Picarete	Máquinas e Equipamento para Preparação do Solo e Colheitas	Equipamento para defesa de pragas, doenças e frio	Praça Fechada Guia
10071	Estatua Burra Latão Maciço Bronze	Obras de Arte, Móveis Antigos, Coleções e Antiguidades	Esculturas	Praça Fechada Guia
10046	Chave Gnfes	Equipamento para Trabalhar Metais	Ferramentas e utensílios de uso específico	Praça Fechada Guia
34370	Alicate Rebitar Quartz HR-4	Máquinas, Aparelhos e Ferramentas	Ferramentas e utensílios individuais	Praça Fechada Guia
10121	Holofote	Equipamento e Dispositivos de Iluminação (inclui dispositivos de iluminação eléctricos e não electr.	Holofotes e projetores	Praça Fechada Guia
34369	Rebarbadora G-12STA 115 - 600W HITACHI	Equipamento para Trabalhar Madeira	Lixadeiras, plainas e rebarbadoras	Praça Fechada Guia
10040	Corta Sebes	Equipamento para Trabalhar Madeira	Máquinas de desbastar	Praça Fechada Guia
30264	Moto Podadora	Equipamento para Trabalhar Madeira	Máquinas de desbastar	Praça Fechada Guia
10053	Coluna Som	Máquinas, Aparelhos e Ferramentas	Outro	Praça Fechada Guia
30442	Coluna Som	Máquinas, Aparelhos e Ferramentas	Outro	Praça Fechada Guia
30443	Coluna Som	Máquinas, Aparelhos e Ferramentas	Outro	Praça Fechada Guia
30444	Coluna Som	Máquinas, Aparelhos e Ferramentas	Outro	Praça Fechada Guia
30445	Coluna Som	Máquinas, Aparelhos e Ferramentas	Outro	Praça Fechada Guia
10049	Contador Mecânico Analógico	Máquinas, Aparelhos e Ferramentas	Outro	Praça Fechada Guia
10001	Projetores 400W	Equipamento e Dispositivos de Iluminação (inclui dispositivos de iluminação eléctricos e não electr.	Projetores diversos	Praça Fechada Guia
30235	Projetores 400W	Equipamento e Dispositivos de Iluminação (inclui dispositivos de iluminação eléctricos e não electr.	Projetores diversos	Praça Fechada Guia
30236	Projetores 400W	Equipamento e Dispositivos de Iluminação (inclui dispositivos de iluminação eléctricos e não electr.	Projetores diversos	Praça Fechada Guia
30237	Projetores 400W	Equipamento e Dispositivos de Iluminação (inclui dispositivos de iluminação eléctricos e não electr.	Projetores diversos	Praça Fechada Guia
30238	Projetores 400W	Equipamento e Dispositivos de Iluminação (inclui dispositivos de iluminação eléctricos e não electr.	Projetores diversos	Praça Fechada Guia
30239	Projetores 400W	Equipamento e Dispositivos de Iluminação (inclui dispositivos de iluminação eléctricos e não electr.	Projetores diversos	Praça Fechada Guia
30240	Projetores 400W	Equipamento e Dispositivos de Iluminação (inclui dispositivos de iluminação eléctricos e não electr.	Projetores diversos	Praça Fechada Guia
30241	Projetores 400W	Equipamento e Dispositivos de Iluminação (inclui dispositivos de iluminação eléctricos e não electr.	Projetores diversos	Praça Fechada Guia
30242	Projetores 400W	Equipamento e Dispositivos de Iluminação (inclui dispositivos de iluminação eléctricos e não electr.	Projetores diversos	Praça Fechada Guia
30243	Projetores 400W	Equipamento e Dispositivos de Iluminação (inclui dispositivos de iluminação eléctricos e não electr.	Projetores diversos	Praça Fechada Guia

30458 Serra cortar ferro	Utensílios e Ferramentas para Jardinagem	Utensílios e ferramentas de uso específico	Praça Fechada Guia
30459 Serra cortar ferro	Utensílios e Ferramentas para Jardinagem	Utensílios e ferramentas de uso específico	Praça Fechada Guia
30460 Serra cortar ferro	Utensílios e Ferramentas para Jardinagem	Utensílios e ferramentas de uso específico	Praça Fechada Guia
10064 Serrote	Utensílios e Ferramentas para Jardinagem	Utensílios e ferramentas de uso específico	Praça Fechada Guia
30461 Serrote	Utensílios e Ferramentas para Jardinagem	Utensílios e ferramentas de uso específico	Praça Fechada Guia
30462 Serrote	Utensílios e Ferramentas para Jardinagem	Utensílios e ferramentas de uso específico	Praça Fechada Guia
10015 Soprador	Máquinas e Equipamento para Preparação do Solo e Colheitas	Utensílios e ferramentas de uso específico	Praça Fechada Guia
34446 Soprador Sthil BG56		Utensílios e ferramentas de uso específico	Praça Fechada Guia
10052 Suporte Cola	Utensílios e Ferramentas para Jardinagem	Utensílios e ferramentas de uso específico	Praça Fechada Guia
30440 Suporte Cola	Utensílios e Ferramentas para Jardinagem	Utensílios e ferramentas de uso específico	Praça Fechada Guia
30441 Suporte Cola	Utensílios e Ferramentas para Jardinagem	Utensílios e ferramentas de uso específico	Praça Fechada Guia
10060 Teilhadeira	Utensílios e Ferramentas para Jardinagem	Utensílios e ferramentas de uso específico	Praça Fechada Guia
30450 Teilhadeira	Utensílios e Ferramentas para Jardinagem	Utensílios e ferramentas de uso específico	Praça Fechada Guia
30451 Teilhadeira	Utensílios e Ferramentas para Jardinagem	Utensílios e ferramentas de uso específico	Praça Fechada Guia
10074 Tenaz	Utensílios e Ferramentas para Jardinagem	Utensílios e ferramentas de uso específico	Praça Fechada Guia
30470 Tenaz	Utensílios e Ferramentas para Jardinagem	Utensílios e ferramentas de uso específico	Praça Fechada Guia
30471 Tenaz	Utensílios e Ferramentas para Jardinagem	Utensílios e ferramentas de uso específico	Praça Fechada Guia
32657 Carrinha Ligeira de Mercadorias 51-28-LS	Mistos	Veículos automóveis ligeiros e mistos de passageiros	Praça Fechada Guia
32658 Carrinha Ligeira de Mercadorias 84-12-VF	Mistos	Veículos automóveis ligeiros e mistos de passageiros	Praça Fechada Guia
10000 Alarme	Sistemas de Sinalização e Alarme	Aparelhos de iluminação e segurança	

INDICAÇÃO DO NÚMERO DE TRABALHADORES

RESPECTIVAS CARREIRAS PROFISSIONAIS, REMUNERAÇÕES E ENCARGOS SOCIAIS DA UNIÃO DAS FREGUESIAS DE GUIA, ILHA E MATA MOURISCA A TRANSFERIR PARA A FREGUESIA DA GUIA

Anexo^[1] à Proposta de desagregação das freguesias que integram a União das Freguesias de Guia, Ilha e Mata Mourisca, por recurso ao procedimento especial, simplificado e transitório previsto no artigo 25.º da Lei n.º 39/2021, de 24 de Junho

Trabalhador/a	Carreira	Categoria	Vínculo	Remunerações e Encargos Sociais Anuais				
				Remuneração Base	Subsídio de Natal	Subsídio de Férias	Contribuições	Subsídio de Alimentação
Trabalhador/a G1	Assistente técnico	Assistente técnico	CTFP por tempo indeterminado	€ 9.709,56	€ 809,13	€ 809,13	€ 2.690,36	€ 1.154,34
Trabalhador/a G2	Assistente técnico	Assistente técnico	CTFP por tempo indeterminado	€ 9.084,12	€ 757,01	€ 757,01	€ 2.517,06	€ 1.154,34
Trabalhador/a G3	Assistente técnico	Assistente técnico	CTFP por tempo indeterminado	€ 9.084,12	€ 757,01	€ 757,01	€ 2.517,06	€ 1.154,34
Trabalhador/a G4	Assistente operacional	Assistente operacional	CTFP por tempo indeterminado	€ 8.460,00	€ 705,00	€ 705,00	€ 2.344,13	€ 1.154,34
Trabalhador/a G5	Assistente operacional	Assistente operacional	CTFP por tempo indeterminado	€ 8.460,00	€ 705,00	€ 705,00	€ 2.344,13	€ 1.154,34

¹ A que se refere a alínea d) do número 3 do artigo 10.º da Lei n.º 39/2021, de 24 de Junho.

Trabalhador/a G6	Assistente operacional	Assistente operacional	CTFP por tempo indeterminado	€ 8.460,00	€ 705,00	€ 705,00	€ 2.344,13	€ 1.154,34
Trabalhador/a G7	Assistente operacional	Assistente operacional	CTFP por tempo indeterminado	€ 8.460,00	€ 705,00	€ 705,00	€ 2.344,13	€ 1.154,34
Trabalhador/a G8	Assistente operacional	Assistente operacional	CTFP por tempo indeterminado	€ 8.460,00	€ 705,00	€ 705,00	€ 2.344,13	€ 1.154,34
Trabalhador/a G9	Assistente operacional	Assistente operacional	CTFP por tempo indeterminado	€ 8.460,00	€ 705,00	€ 705,00	€ 2.344,13	€ 1.154,34
Trabalhador/a G10	Assistente operacional	Assistente operacional	CTFP por tempo indeterminado	€ 8.460,00	€ 705,00	€ 705,00	€ 2.344,13	€ 1.154,34
Trabalhador/a G11	Assistente operacional	Assistente operacional	CTFP por tempo indeterminado	€ 8.460,00	€ 705,00	€ 705,00	€ 2.344,13	€ 1.154,34
Trabalhador/a G12	Assistente operacional	Assistente operacional	CTFP por tempo indeterminado	€ 8.460,00	€ 705,00	€ 705,00	€ 2.344,13	€ 1.154,34
Trabalhador/a G13	Assistente operacional	Assistente operacional	CTFP por tempo indeterminado	€ 8.460,00	€ 705,00	€ 705,00	€ 2.344,13	€ 1.154,34

RELATÓRIO FINANCEIRO

DEMONSTRATIVO

DA VIABILIDADE ECONÓMICO-FINANCEIRA

DA FREGUESIA DA ILHA

Resultante da aplicação prospectiva da Lei n.º 73/2013, de 3 de Setembro, que estabelece o Regime Financeiro das Autarquias Locais e das Entidades Intermunicipais

Anexo^[1] à Proposta de desagregação das freguesias que integram a União das Freguesias de Guia, Ilha e Mata Mourisca, por recurso ao procedimento especial, simplificado e transitório previsto no artigo 25.º da Lei n.º 39/2021, de 24 de Junho

A ora proposta criação da **Freguesia da Ilha**, por desagregação da actual União das Freguesias de Guia, Ilha e Mata Mourisca, assegurará o cumprimento do requisito a que alude o número 1 do artigo 6.º da Lei n.º 39/2021, de 24 de Junho, conforme se procurará demonstrar *infra*.

Da aplicação prospectiva da Lei n.º 73/2013, de 3 de Setembro, que estabelece o Regime Financeiro das Autarquias Locais e das Entidades Intermunicipais, espelhada nos quadros que ora se apresentam, resulta a **viabilidade económico-financeira da Freguesia da Ilha**, sendo as receitas previstas aptas a satisfazer as despesas estimadas, e, ainda, sendo estes montantes de receita e despesa previsivelmente capazes de assegurar o regular funcionamento da Autarquia a criar, e de garantir os serviços a prestar às populações, de acordo com o quadro de competências legalmente cometido às Freguesias.

A **receita corrente prevista** – no valor total de € 235.623,76 – foi calculada ponderando os montantes arrecadados, a cada título, nos mais recentes exercícios de gestão da actual União das Freguesias de Guia, Ilha e Mata Mourisca, considerando o *peso relativo* da parte do seu território a integrar na *nova* Freguesia, e engloba:

- i) o produto da receita de Imposto Municipal sobre Imóveis sobre os prédios rústicos, bem como a participação de 1% da receita de Imposto Municipal

¹ A que se refere o número 1 do artigo 6.º da Lei n.º 39/2021, de 24 de Junho.

sobre Imóveis sobre os prédios urbanos situados na área da Freguesia, a que aludem a alínea *a)* do número 1 do artigo 23.º da Lei n.º 73/2013, de 3 de Setembro;

ii) o produto da cobrança de taxas, nomeadamente proveniente da prestação de serviços de emissão de certidões, atestados, registo de cães e gatos, e outros actos de secretaria, nos termos previstos pela alínea *b)* do número 1 do artigo 23.º da Lei n.º 73/2013, de 3 de Setembro;

iii) o produto de eventuais multas, coimas e outras penalidades cuja arrecadação caiba à Freguesia, nos termos consagrados pela alínea *d)* do número 1 do artigo 23.º da Lei n.º 73/2013, de 3 de Setembro;

iv) a participação da Freguesia da Ilha nos impostos do Estado (*Fundo de Financiamento das Freguesias*), prevista no artigo 36.º e seguintes da Lei n.º 73/2013, de 3 de Setembro;

v) os recursos financeiros, provenientes do Orçamento do Estado, a afectar à Freguesia da Ilha pelo exercício da delegação de competências a que se refere a Lei n.º 50/2018, de 16 de Agosto;

vi) a verba estimada da comparticipação da Direcção-Geral das Autarquias Locais com a remuneração do Presidente da Junta de Freguesia, considerando o exercício de funções em regime de *meio tempo*, nos termos previstos pelo número 1 do artigo 10.º da Lei n.º 11/96, de 18 de Abril, e pelo número 1 do artigo 27.º da Lei n.º 169/99, de 18 de Setembro;

vii) os recursos financeiros afectos pelo Município de Pombal à concretização da delegação legal de competências do Município nas Freguesias, sob a égide do preceituado pelo número 1 do artigo 9.º do Decreto-Lei n.º 57/2019, de 30 de Abril;

viii) o produto da venda de bens e da prestação de serviços da Autarquia, designadamente decorrentes da prestação de serviços sociais de Actividades de Animação e Apoio à Família, Cantina Escolar e Ocupação de Tempos Livres, bem como da prestação de outros serviços pela Autarquia, em especial nos cemitérios da Ilha e da Água Formosa.

A **receita de capital prevista** – no valor total de € 27.775,00 – foi estimada pela venda de bens de investimento, e, essencialmente, pelo apoio financeiro ao investimento, atribuído pelo Município de Pombal.

No âmbito da elaboração do presente *Relatório*, procurou-se, ainda, efectuar a **previsão de despesa** – sem descurar que esta, muito mais do que a arrecadação de receita, dependerá essencialmente das opções de gestão que os órgãos autárquicos da Freguesia a criar venham a definir em cada exercício.

Para o efeito foi ponderada a despesa realizada nos exercícios anteriores, considerando:

i) na **despesa corrente**, a despesa com a aquisição de bens e serviços necessária à gestão do espaço público e equipamentos da Freguesia da Ilha, à manutenção dos estabelecimentos de ensino na área da Freguesia, à promoção cultural, social, ambiental, desportiva e ao apoio às colectividades, bem como às despesas com os trabalhadores a transferir para a Freguesia (a que se reporta o **Anexo I-5**);

ii) na **despesa de capital**, a aquisição de bens de capital a título de investimentos na rede viária, cemitério e construções diversas, bem como as transferências de capital a colectividades da Freguesia, destinadas ao apoio ao investimento.

Receita Corrente

R1	Receita fiscal	
R1.1	Impostos directos	
1	Imposto Municipal sobre Imóveis	5 014,86 €
R1.2	Impostos indirectos	
R2	Contribuições para sistemas de protecção social e subsistemas de saúde	
R3	Taxas, multas e outras penalidades	
1	Taxas	
1.1	Animais	1 014,03 €
1.2	Outras taxas	1 515,23 €
2	Multas e outras penalidades	25,00 €
R4	Rendimentos de propriedade	
R5	Transferências e subsídios correntes	
R5.1	Transferências correntes	
R5.1.1	Administrações Públicas	
R5.1.1.1	Administração Central - Estado Português	
1	Fundo de Financiamento das Freguesias	41 609,78 €
2	Transferência de competências - Lei n.º 50/2018	43 711,05 €
3	Direcção-Geral das Autarquias Locais	5 312,66 €
R5.1.1.2	Administração Central - Outras entidades	
1	Serviços e fundos autónomos	
1.1	Instituto de Emprego e Formação Profissional, I.P.	3 978,72 €
R5.1.1.3	Segurança Social	
R5.1.1.4	Administração Regional	
R5.1.1.5	Administração Local	
1	Município de Pombal	86 896,26 €
R5.1.2	Exterior - UE	
R5.1.3	Outras	
R5.2	Subsídios correntes	
R6	Venda de bens e serviços	
1	Serviços	
1.1	Aluguer de espaços e equipamentos	738,97 €
1.2	Serviços sociais, recreativos, culturais e de desporto	
1.2.1	Serviços sociais	
1.2.1.1	Actividades de Animação e Apoio à Família	18 138,90 €
1.2.1.2	Cantina Escolar	3 256,49 €
1.2.1.3	Outros serviços sociais	2 334,02 €
1.3	Serviços específicos das Autarquias	
1.3.1	Cemitérios	14 266,67 €
1.4	Outros serviços	4 370,21 €
R7	Outras receitas correntes	3 440,91 €
	Total Receita Corrente	235 623,76 €

Receita de Capital

R8	Venda de bens de investimento	775,00 €
R9	Transferências e subsídios de capital	
R9.1	Transferências de capital	
R9.1.1	Administrações Públicas	
R9.1.1.1	Administração Central - Estado Português	
R9.1.1.2	Administração Central - Outras entidades	
R9.1.1.3	Segurança Social	
R9.1.1.4	Administração Regional	
R9.1.1.5	Administração Local	
i	Município de Pombal	27 000,00 €
R9.1.2	Exterior - UE	
R9.1.3	Outras	
R9.2	Subsídios de capital	
R10	Outras receitas de capital	
R11	Reposições não abatidas aos pagamentos	
	Total Receita de Capital	27 775,00 €

Despesa Corrente

D1	Despesas com o pessoal	
D1.1	Remunerações certas e permanentes	110 053,80 €
D1.2	Abonos variáveis ou eventuais	1 646,98 €
D1.3	Segurança Social	23 670,42 €
D2	Aquisição de bens e serviços	88 103,87 €
D3	Juros e outros encargos	50,75 €
D4	Transferências e subsídios correntes	
D4.1	Transferências correntes	
D4.1.1	Administrações Públicas	
D4.1.1.1	Administração Central - Estado Português	
D4.1.1.2	Administração Central - Outras entidades	
D4.1.1.3	Segurança Social	
D4.1.1.4	Administração Regional	
D4.1.1.5	Administração Local	
D4.1.2	Entidades do sector não lucrativo	3 273,63 €
D4.1.3	Famílias	7 818,11 €
D4.1.4	Outras	
D4.2	Subsídios correntes	
D5	Outras despesas correntes	
D5.1	Serviços bancários	114,49 €
D5.2	Outras	891,72 €
	Total Despesa Corrente	235 623,76 €

Despesa de Capital

D6	Aquisição de bens de capital	27 000,00 €
D7	Transferências e subsídios de capital	
D7.1	Transferências de capital	
D7.1.1	Administrações Públicas	
D7.1.1.1	Administração Central - Estado Português	
D7.1.1.2	Administração Central - Outras entidades	
D7.1.1.3	Segurança Social	
D7.1.1.4	Administração Regional	
D7.1.1.5	Administração Local	
D7.1.2	Entidades do sector não lucrativo	775,00 €
D7.1.3	Famílias	
D7.1.4	Outras	
D7.2	Subsídios de capital	
D8	Outras Despesas de Capital	
	Total Despesa de Capital	27 775,00 €

Resumo do Orçamento

Receita Corrente	235 623,76 €
Receita de Capital	27 775,00 €
Total da Despesa	263 398,76 €
Despesa Corrente	235 623,76 €
Despesa de Capital	27 775,00 €
Total da Receita	263 398,76 €



Limite de Freguesia (CAOP 2012)



ILHA

Nota: Extrato da Carta Militar



Município de Pombal

0 250 m



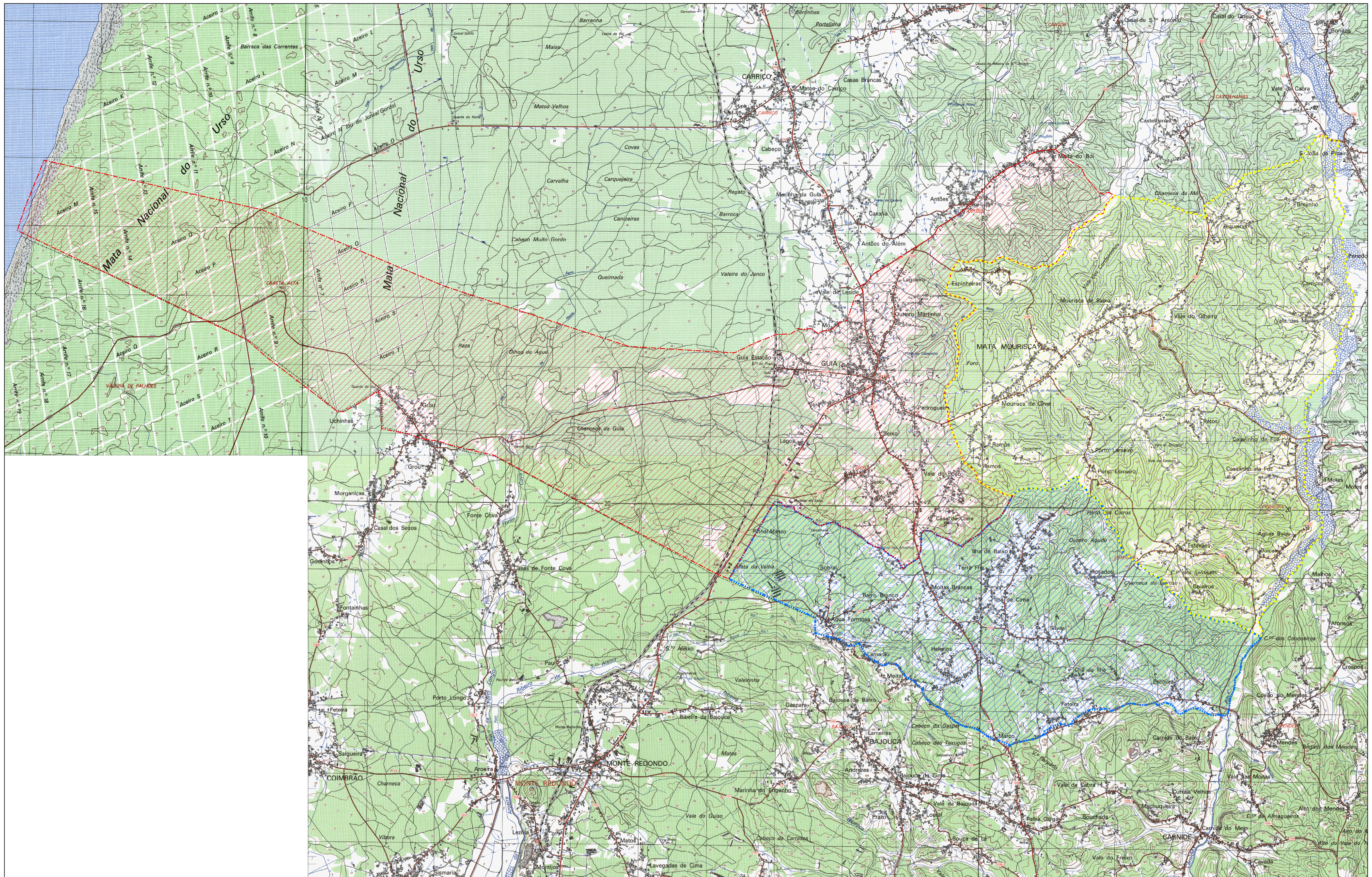

Limite de Freguesia (CAOP 2012)

- GUIA
- ILHA
- MATA MOURISCA

Nota: Extrato da Carta Militar

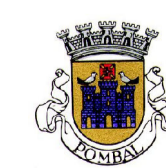

Município de Pombal

0 250 m

INVENTÁRIO

DOS BENS MÓVEIS E IMÓVEIS, UNIVERSALIDADES, DIREITOS E OBRIGAÇÕES DA UNIÃO DAS FREGUESIAS DE GUIA, ILHA E MATA MOURISCA A TRANSFERIR PARA A FREGUESIA DA ILHA

Anexo^[1] à Proposta de desagregação das freguesias que integram a União das Freguesias de Guia, Ilha e Mata Mourisca, por recurso ao procedimento especial, simplificado e transitório previsto no artigo 25.º da Lei n.º 39/2021, de 24 de Junho

¹ A que se refere a alínea c) do número 3 do artigo 10.º da Lei n.º 39/2021, de 24 de Junho.

N.º Inventário	Descrição do Bem	Tipo de Bem	Localização Actual
20318	Aspersor Canhão	Utensílios e Ferramentas para Jardinagem	Aspersores
34190	Aspirador/triturador	Equipamento de Limpeza	Aspiradores
20396	BALDE DE LIMPEZA (tractor).	Utensílios e Ferramentas para Jardinagem	Atrelados agrícolas
20397	PÁ NIVELADORA (tractor)	Utensílios e Ferramentas para Jardinagem	Atrelados agrícolas
20398	PORTA PALETES (tractor)	Utensílios e Ferramentas para Jardinagem	Atrelados agrícolas
20400	Viseira de protecção	Equipamento Especial de Protecção Individual	Capacetes e viseiras
20401	Viseira de protecção	Equipamento Especial de Protecção Individual	Capacetes e viseiras
20465	CARRO DE MÃO	Equipamento para Manejo de Transporte de Materiais	Carros de mão
34450	Carro Mão Roda Pneumática		Carros de mão
20292	COLETES REFLECTORES	Equipamento Especial de Protecção Individual	Coletes refletores
20293	COLETES REFLECTORES	Equipamento Especial de Protecção Individual	Coletes refletores
20294	COLETES REFLECTORES	Equipamento Especial de Protecção Individual	Coletes refletores
20321	CORTA RELVA	Utensílios e Ferramentas para Jardinagem	Cortadores
20123	COBERTURA DO PALCO	Elementos Diversos	Enceradoras
20230	ENXADA	Máquinas e Equipamento para Preparação do Solo e Colheitas	Enxadas
20231	ENXADA	Máquinas e Equipamento para Preparação do Solo e Colheitas	Enxadas
20391	Enxada	Máquinas e Equipamento para Preparação do Solo e Colheitas	Enxadas
20392	Enxada	Máquinas e Equipamento para Preparação do Solo e Colheitas	Enxadas
20314	NÍVEL	Ferramentas de Medida, Calibradores de Verificação e Ferramentas Especiais de Precisão	Equipamento de verificação e calibragem
20456	ABRE BURACOS	Máquinas e Equipamento para Preparação do Solo e Colheitas	Equipamento para defesa de pragas, doenças e frio
20464	MACHADO	Máquinas e Equipamento para Preparação do Solo e Colheitas	Equipamento para defesa de pragas, doenças e frio
20269	MOTO SERRA	Máquinas e Equipamento para Preparação do Solo e Colheitas	Equipamento para defesa de pragas, doenças e frio
20232	PÁ DE VALAR	Máquinas e Equipamento para Preparação do Solo e Colheitas	Equipamento para defesa de pragas, doenças e frio
20268	ROÇADORA	Máquinas e Equipamento para Preparação do Solo e Colheitas	Equipamento para defesa de pragas, doenças e frio
20233	ESCADA	Equipamento de Combate a Incêndios	Escadas
20313	FITA MÉTRICA 25m	Ferramentas de Medida, Calibradores de Verificação e Ferramentas Especiais de Precisão	Ferramentas e utensílios de uso específico
20286	PERFURADOR	Máquinas, Aparelhos e Ferramentas	Ferramentas e utensílios individuais
20406	Turquês	Máquinas, Aparelhos e Ferramentas	Ferramentas e utensílios individuais
20407	Kit Florestal de 1ª Intervenção no Combate a Incêndios	Equipamento de Combate a Incêndios	Jogos de equipamento de combate a incêndios
34183	677 KG de Chapas Onduladas	Outros Equipamentos Básicos e Outras Máquinas e Instalações	Outro
20374	Cartaz Publicitário para as Tasquinhas "EXPOSIÇÃO"	Equipamento Publicitário	Outro
20127	ESTRADO EM MADEIRA (PALCO)	Equipamento Recreativo, de Educação Física e Desporto, incluindo Mobiliário de Apoio	Outro
20128	ESTRADO EM MADEIRA (PALCO)	Equipamento Recreativo, de Educação Física e Desporto, incluindo Mobiliário de Apoio	Outro
20129	ESTRADO EM MADEIRA (PALCO)	Equipamento Recreativo, de Educação Física e Desporto, incluindo Mobiliário de Apoio	Outro
20130	ESTRADO EM MADEIRA (PALCO)	Equipamento Recreativo, de Educação Física e Desporto, incluindo Mobiliário de Apoio	Outro
20131	ESTRADO EM MADEIRA (PALCO)	Equipamento Recreativo, de Educação Física e Desporto, incluindo Mobiliário de Apoio	Outro
20132	ESTRADO EM MADEIRA (PALCO)	Equipamento Recreativo, de Educação Física e Desporto, incluindo Mobiliário de Apoio	Outro
20133	ESTRADO EM MADEIRA (PALCO)	Equipamento Recreativo, de Educação Física e Desporto, incluindo Mobiliário de Apoio	Outro
20134	ESTRADO EM MADEIRA (PALCO)	Equipamento Recreativo, de Educação Física e Desporto, incluindo Mobiliário de Apoio	Outro
20135	ESTRADO EM MADEIRA (PALCO)	Equipamento Recreativo, de Educação Física e Desporto, incluindo Mobiliário de Apoio	Outro
20136	ESTRADO EM MADEIRA (PALCO)	Equipamento Recreativo, de Educação Física e Desporto, incluindo Mobiliário de Apoio	Outro
20137	ESTRADO EM MADEIRA (PALCO)	Equipamento Recreativo, de Educação Física e Desporto, incluindo Mobiliário de Apoio	Outro
20138	ESTRADO EM MADEIRA (PALCO)	Equipamento Recreativo, de Educação Física e Desporto, incluindo Mobiliário de Apoio	Outro
20139	ESTRADO EM MADEIRA (PALCO)	Equipamento Recreativo, de Educação Física e Desporto, incluindo Mobiliário de Apoio	Outro
20140	ESTRADO EM MADEIRA (PALCO)	Equipamento Recreativo, de Educação Física e Desporto, incluindo Mobiliário de Apoio	Outro
20141	ESTRADO EM MADEIRA (PALCO)	Equipamento Recreativo, de Educação Física e Desporto, incluindo Mobiliário de Apoio	Outro
20142	ESTRADO EM MADEIRA (PALCO)	Equipamento Recreativo, de Educação Física e Desporto, incluindo Mobiliário de Apoio	Outro
20143	ESTRADO EM MADEIRA (PALCO)	Equipamento Recreativo, de Educação Física e Desporto, incluindo Mobiliário de Apoio	Outro
20144	ESTRADO EM MADEIRA (PALCO)	Equipamento Recreativo, de Educação Física e Desporto, incluindo Mobiliário de Apoio	Outro
20145	ESTRADO EM MADEIRA (PALCO)	Equipamento Recreativo, de Educação Física e Desporto, incluindo Mobiliário de Apoio	Outro
20146	ESTRADO EM MADEIRA (PALCO)	Equipamento Recreativo, de Educação Física e Desporto, incluindo Mobiliário de Apoio	Outro
20147	ESTRADO EM MADEIRA (PALCO)	Equipamento Recreativo, de Educação Física e Desporto, incluindo Mobiliário de Apoio	Outro
20148	ESTRADO EM MADEIRA (PALCO)	Equipamento Recreativo, de Educação Física e Desporto, incluindo Mobiliário de Apoio	Outro
20149	ESTRADO EM MADEIRA (PALCO)	Equipamento Recreativo, de Educação Física e Desporto, incluindo Mobiliário de Apoio	Outro
20150	ESTRADO EM MADEIRA (PALCO)	Equipamento Recreativo, de Educação Física e Desporto, incluindo Mobiliário de Apoio	Outro
20151	ESTRADO EM MADEIRA (PALCO)	Equipamento Recreativo, de Educação Física e Desporto, incluindo Mobiliário de Apoio	Outro
20152	ESTRADO EM MADEIRA (PALCO)	Equipamento Recreativo, de Educação Física e Desporto, incluindo Mobiliário de Apoio	Outro
20153	ESTRADO EM MADEIRA (PALCO)	Equipamento Recreativo, de Educação Física e Desporto, incluindo Mobiliário de Apoio	Outro
20154	ESTRADO EM MADEIRA (PALCO)	Equipamento Recreativo, de Educação Física e Desporto, incluindo Mobiliário de Apoio	Outro
20155	ESTRADO EM MADEIRA (PALCO)	Equipamento Recreativo, de Educação Física e Desporto, incluindo Mobiliário de Apoio	Outro

20156	ESTRADO EM MADEIRA (PALCO)	Equipamento Recreativo, de Educação Física e Desporto, incluindo Mobiliário de Apoio	Outro	Cave Edifício Junta Ilha
20157	ESTRADO EM MADEIRA (PALCO)	Equipamento Recreativo, de Educação Física e Desporto, incluindo Mobiliário de Apoio	Outro	Cave Edifício Junta Ilha
20158	ESTRADO EM MADEIRA (PALCO)	Equipamento Recreativo, de Educação Física e Desporto, incluindo Mobiliário de Apoio	Outro	Cave Edifício Junta Ilha
20159	ESTRADO EM MADEIRA (PALCO)	Equipamento Recreativo, de Educação Física e Desporto, incluindo Mobiliário de Apoio	Outro	Cave Edifício Junta Ilha
20160	ESTRADO EM MADEIRA (PALCO)	Equipamento Recreativo, de Educação Física e Desporto, incluindo Mobiliário de Apoio	Outro	Cave Edifício Junta Ilha
20161	ESTRADO EM MADEIRA (PALCO)	Equipamento Recreativo, de Educação Física e Desporto, incluindo Mobiliário de Apoio	Outro	Cave Edifício Junta Ilha
20162	ESTRADO EM MADEIRA (PALCO)	Equipamento Recreativo, de Educação Física e Desporto, incluindo Mobiliário de Apoio	Outro	Cave Edifício Junta Ilha
20163	ESTRADO EM MADEIRA (PALCO)	Equipamento Recreativo, de Educação Física e Desporto, incluindo Mobiliário de Apoio	Outro	Cave Edifício Junta Ilha
20164	ESTRADO EM MADEIRA (PALCO)	Equipamento Recreativo, de Educação Física e Desporto, incluindo Mobiliário de Apoio	Outro	Cave Edifício Junta Ilha
20165	ESTRADO EM MADEIRA (PALCO)	Equipamento Recreativo, de Educação Física e Desporto, incluindo Mobiliário de Apoio	Outro	Cave Edifício Junta Ilha
20166	ESTRADO EM MADEIRA (PALCO)	Equipamento Recreativo, de Educação Física e Desporto, incluindo Mobiliário de Apoio	Outro	Cave Edifício Junta Ilha
20167	ESTRADO EM MADEIRA (PALCO)	Equipamento Recreativo, de Educação Física e Desporto, incluindo Mobiliário de Apoio	Outro	Cave Edifício Junta Ilha
20168	ESTRADO EM MADEIRA (PALCO)	Equipamento Recreativo, de Educação Física e Desporto, incluindo Mobiliário de Apoio	Outro	Cave Edifício Junta Ilha
20169	ESTRADO EM MADEIRA (PALCO)	Equipamento Recreativo, de Educação Física e Desporto, incluindo Mobiliário de Apoio	Outro	Cave Edifício Junta Ilha
20170	ESTRADO EM MADEIRA (PALCO)	Equipamento Recreativo, de Educação Física e Desporto, incluindo Mobiliário de Apoio	Outro	Cave Edifício Junta Ilha
20171	ESTRADO EM MADEIRA (PALCO)	Equipamento Recreativo, de Educação Física e Desporto, incluindo Mobiliário de Apoio	Outro	Cave Edifício Junta Ilha
20172	ESTRADO EM MADEIRA (PALCO)	Equipamento Recreativo, de Educação Física e Desporto, incluindo Mobiliário de Apoio	Outro	Cave Edifício Junta Ilha
20173	ESTRADO EM MADEIRA (PALCO)	Equipamento Recreativo, de Educação Física e Desporto, incluindo Mobiliário de Apoio	Outro	Cave Edifício Junta Ilha
20174	ESTRADO EM MADEIRA (PALCO)	Equipamento Recreativo, de Educação Física e Desporto, incluindo Mobiliário de Apoio	Outro	Cave Edifício Junta Ilha
20175	ESTRADO PARA A ESCADA DO SÓTÃO	Equipamento Recreativo, de Educação Física e Desporto, incluindo Mobiliário de Apoio	Outro	Cave Edifício Junta Ilha
20122	ESTRUTURA DESMONTÁVEL PARA COBERTURA DO PALCO	Equipamento Recreativo, de Educação Física e Desporto, incluindo Mobiliário de Apoio	Outro	Cave Edifício Junta Ilha
20363	Guarda Sol	Artigos e Utensílios de Decoração e Conforto	Outro	Cave Edifício Junta Ilha
20364	Guarda Sol	Artigos e Utensílios de Decoração e Conforto	Outro	Cave Edifício Junta Ilha
20365	Guarda Sol	Artigos e Utensílios de Decoração e Conforto	Outro	Cave Edifício Junta Ilha
20366	Guarda Sol	Artigos e Utensílios de Decoração e Conforto	Outro	Cave Edifício Junta Ilha
20367	Guarda Sol	Artigos e Utensílios de Decoração e Conforto	Outro	Cave Edifício Junta Ilha
20405	Tela Sombra tapa-vento	Artigos e Utensílios de Decoração e Conforto	Outro	Cave Edifício Junta Ilha
20298	Pulverizador	Equipamento para Defesa contra as Pizootias, Doenças e Frio	Pulverizadores	Cave Edifício Junta Ilha
20358	Ancinho c/ cabo de madeira	Utensílios e Ferramentas para Jardinagem	Utensílios e ferramentas de uso específico	Cave Edifício Junta Ilha
20359	Ancinho c/ cabo de madeira	Utensílios e Ferramentas para Jardinagem	Utensílios e ferramentas de uso específico	Cave Edifício Junta Ilha
20319	COLUNA TRIPÉ PARA ASPERSOR	Utensílios e Ferramentas para Jardinagem	Utensílios e ferramentas de uso específico	Cave Edifício Junta Ilha
20463	CORTA SEBES	Utensílios e Ferramentas para Jardinagem	Utensílios e ferramentas de uso específico	Cave Edifício Junta Ilha
20372	Depósitos	Equipamento para Defesa contra as Pizootias, Doenças e Frio	Utensílios e ferramentas de uso específico	Cave Edifício Junta Ilha
20373	Depósitos	Equipamento para Defesa contra as Pizootias, Doenças e Frio	Utensílios e ferramentas de uso específico	Cave Edifício Junta Ilha
20320	MANGUEIRA VERDE (50 m)	Utensílios e Ferramentas para Jardinagem	Utensílios e ferramentas de uso específico	Cave Edifício Junta Ilha
20317	PÁ DE BICO	Utensílios e Ferramentas para Jardinagem	Utensílios e ferramentas de uso específico	Cave Edifício Junta Ilha
20448	Pá de Valar	Utensílios e Ferramentas para Jardinagem	Utensílios e ferramentas de uso específico	Cave Edifício Junta Ilha
34448	Pulverizador Miura 16LT Mythos Lança Telesc.		Utensílios e ferramentas de uso específico	Cave Edifício Junta Ilha
20388	Regador	Utensílios e Ferramentas para Jardinagem	Utensílios e ferramentas de uso específico	Cave Edifício Junta Ilha
34447	Serra Desbaste PR+PUN		Utensílios e ferramentas de uso específico	Cave Edifício Junta Ilha
34445	Soprador Sthil BG56		Utensílios e ferramentas de uso específico	Cave Edifício Junta Ilha
20199	TESOURA CORTA SEBES	Utensílios e Ferramentas para Jardinagem	Utensílios e ferramentas de uso específico	Cave Edifício Junta Ilha
34442	Tractor Outils Wolf A80B 2		Veículos automóveis agrícolas	Cave Edifício Junta Ilha
32660	Carinha Ligeira de Mercadorias 89-29-RX	Mistos	Veículos automóveis ligeiros e mistos de passageiros	Cave Edifício Junta Ilha
20291	ENXADA	Máquinas e Equipamento para Preparação do Solo e Colheitas	Enxadas	Cemitério da Ilha
20368	Pulverizador	Equipamento para Defesa contra as Pizootias, Doenças e Frio	Pulverizadores	Cemitério da Ilha
34184	Aquecedor	Equipamento de Aquecimento de Ambiente e Aquecedores de Água Domésticos (excl.sist. de A/C)	Aquecedores	Centro Escolar Ilha
34185	Aquecedor	Equipamento de Aquecimento de Ambiente e Aquecedores de Água Domésticos (excl.sist. de A/C)	Aquecedores	Centro Escolar Ilha
34186	Aquecedor	Equipamento de Aquecimento de Ambiente e Aquecedores de Água Domésticos (excl.sist. de A/C)	Aquecedores	Centro Escolar Ilha
34187	Aquecedor	Equipamento de Aquecimento de Ambiente e Aquecedores de Água Domésticos (excl.sist. de A/C)	Aquecedores	Centro Escolar Ilha
34188	Aquecedor	Equipamento de Aquecimento de Ambiente e Aquecedores de Água Domésticos (excl.sist. de A/C)	Aquecedores	Centro Escolar Ilha
34189	Aquecedor	Equipamento de Aquecimento de Ambiente e Aquecedores de Água Domésticos (excl.sist. de A/C)	Aquecedores	Centro Escolar Ilha
34179	Aquecedor a Óleo	Equipamento de Aquecimento de Ambiente e Aquecedores de Água Domésticos (excl.sist. de A/C)	Aquecedores	Centro Escolar Ilha
34180	Aquecedor a Óleo	Equipamento de Aquecimento de Ambiente e Aquecedores de Água Domésticos (excl.sist. de A/C)	Aquecedores	Centro Escolar Ilha
20176	AQUECEDOR ÓLEO	Equipamento de Aquecimento de Ambiente e Aquecedores de Água Domésticos (excl.sist. de A/C)	Aquecedores	Centro Escolar Ilha
20452	Ventilador	Equipamento de Aquecimento de Ambiente e Aquecedores de Água Domésticos (excl.sist. de A/C)	Aquecedores	Centro Escolar Ilha
20281	ARMÁRIO EM CHAPA	Mobiliário	Armários	Centro Escolar Ilha
20282	ARMÁRIO EM CHAPA	Mobiliário	Armários	Centro Escolar Ilha
20283	ARMÁRIO EM CHAPA	Mobiliário	Armários	Centro Escolar Ilha
20284	ARMÁRIO EM CHAPA	Mobiliário	Armários	Centro Escolar Ilha
20457	Móvel c/ 2 portas em faixa	Mobiliário e Equipamento Comum (exclui mobiliário de escritório)	Armários	Centro Escolar Ilha

20107	ARQUIVO EM MOGNO 3,40 X 35 X 35	Mobiliário	Armários	Edifício Junta Ilha
34178	Aspirador	Equipamento e Material para Serviços de Hotelaria	Aspiradores	Edifício Junta Ilha
20055	3 HASTES DE METAL 2 m	Heráldica e Honorífica	Bandeiras	Edifício Junta Ilha
20066	BANDEIRA BORDADA DA JUNTA DE FREGUESIA	Heráldica e Honorífica	Bandeiras	Edifício Junta Ilha
20060	BANDEIRA CEE INTERIOR	Heráldica e Honorífica	Bandeiras	Edifício Junta Ilha
20179	BANDEIRA DO CONCELHO DE POMBAL	Heráldica e Honorífica	Bandeiras	Edifício Junta Ilha
20059	BANDEIRA NACIONAL INTERIOR	Heráldica e Honorífica	Bandeiras	Edifício Junta Ilha
20054	ESTANDARTE DA AUTARQUIA	Heráldica e Honorífica	Bandeiras	Edifício Junta Ilha
20057	HASTE METÁLICA	Heráldica e Honorífica	Bandeiras	Edifício Junta Ilha
20058	SELO BRANCO	Heráldica e Honorífica	Bandeiras	Edifício Junta Ilha
20345	Bloco de rodas c/ 3 gavetas - Tampo metálico	Mobiliário	Blocos de gavetas	Edifício Junta Ilha
20067	CADEIRA CAPELA	Mobiliário	Cadeiras	Edifício Junta Ilha
20068	CADEIRA CAPELA	Mobiliário	Cadeiras	Edifício Junta Ilha
20069	CADEIRA CAPELA ALTA	Mobiliário	Cadeiras	Edifício Junta Ilha
20270	CADEIRA DE PLÁSTICO (Preto)	Mobiliário	Cadeiras	Edifício Junta Ilha
20271	CADEIRA DE PLÁSTICO (Preto)	Mobiliário	Cadeiras	Edifício Junta Ilha
20272	CADEIRA DE PLÁSTICO (Preto)	Mobiliário	Cadeiras	Edifício Junta Ilha
20094	CADEIRA EM FÓRMICA	Mobiliário	Cadeiras	Edifício Junta Ilha
20095	CADEIRA EM FÓRMICA	Mobiliário	Cadeiras	Edifício Junta Ilha
20096	CADEIRA EM FÓRMICA	Mobiliário	Cadeiras	Edifício Junta Ilha
20097	CADEIRA EM FÓRMICA	Mobiliário	Cadeiras	Edifício Junta Ilha
20098	CADEIRA EM FÓRMICA	Mobiliário	Cadeiras	Edifício Junta Ilha
20099	CADEIRA EM FÓRMICA	Mobiliário	Cadeiras	Edifício Junta Ilha
20100	CADEIRA EM FÓRMICA	Mobiliário	Cadeiras	Edifício Junta Ilha
20101	CADEIRA EM FÓRMICA	Mobiliário	Cadeiras	Edifício Junta Ilha
20102	CADEIRA EM FÓRMICA	Mobiliário	Cadeiras	Edifício Junta Ilha
20103	CADEIRA EM FÓRMICA	Mobiliário	Cadeiras	Edifício Junta Ilha
20104	CADEIRA EM FÓRMICA	Mobiliário	Cadeiras	Edifício Junta Ilha
20105	CADEIRA EM FÓRMICA	Mobiliário	Cadeiras	Edifício Junta Ilha
20070	CADEIRA ESTOFADA	Mobiliário	Cadeiras	Edifício Junta Ilha
20071	CADEIRA ESTOFADA	Mobiliário	Cadeiras	Edifício Junta Ilha
20072	CADEIRA ESTOFADA	Mobiliário	Cadeiras	Edifício Junta Ilha
20073	CADEIRA ESTOFADA	Mobiliário	Cadeiras	Edifício Junta Ilha
20074	CADEIRA ESTOFADA	Mobiliário	Cadeiras	Edifício Junta Ilha
20075	CADEIRA ESTOFADA	Mobiliário	Cadeiras	Edifício Junta Ilha
20076	CADEIRA ESTOFADA	Mobiliário	Cadeiras	Edifício Junta Ilha
20077	CADEIRA ESTOFADA	Mobiliário	Cadeiras	Edifício Junta Ilha
20078	CADEIRA ESTOFADA	Mobiliário	Cadeiras	Edifício Junta Ilha
20079	CADEIRA ESTOFADA	Mobiliário	Cadeiras	Edifício Junta Ilha
20080	CADEIRA ESTOFADA	Mobiliário	Cadeiras	Edifício Junta Ilha
20081	CADEIRA ESTOFADA	Mobiliário	Cadeiras	Edifício Junta Ilha
20082	CADEIRA ESTOFADA	Mobiliário	Cadeiras	Edifício Junta Ilha
20083	CADEIRA ESTOFADA	Mobiliário	Cadeiras	Edifício Junta Ilha
20084	CADEIRA ESTOFADA	Mobiliário	Cadeiras	Edifício Junta Ilha
20085	CADEIRA ESTOFADA	Mobiliário	Cadeiras	Edifício Junta Ilha
20086	CADEIRA ESTOFADA	Mobiliário	Cadeiras	Edifício Junta Ilha
20087	CADEIRA ESTOFADA	Mobiliário	Cadeiras	Edifício Junta Ilha
20088	CADEIRA ESTOFADA	Mobiliário	Cadeiras	Edifício Junta Ilha
20089	CADEIRA ESTOFADA	Mobiliário	Cadeiras	Edifício Junta Ilha
20090	CADEIRA ESTOFADA	Mobiliário	Cadeiras	Edifício Junta Ilha
20091	CADEIRA ESTOFADA	Mobiliário	Cadeiras	Edifício Junta Ilha
20092	CADEIRA ESTOFADA	Mobiliário	Cadeiras	Edifício Junta Ilha
20093	CADEIRA ESTOFADA	Mobiliário	Cadeiras	Edifício Junta Ilha
20340	Cadeira s/ braços cor azul	Mobiliário	Cadeiras	Edifício Junta Ilha
20341	Cadeira s/ braços cor azul	Mobiliário	Cadeiras	Edifício Junta Ilha
20342	Cadeira s/ braços cor azul	Mobiliário	Cadeiras	Edifício Junta Ilha
20187	CARPETE	Artigos e Utensílios de Decoração e Conforto	Carpets	Edifício Junta Ilha
20191	TAPETE	Artigos e Utensílios de Decoração e Conforto	Carpets	Edifício Junta Ilha
20305	Computador	Hardware	Computadores	Edifício Junta Ilha
20306	Computador	Hardware	Computadores	Edifício Junta Ilha
20011	CALCULADORA	Máquinas e Equipamento de Escritório	De calcular	Edifício Junta Ilha

20022 MÁQUINA DE ESCREVER	Máquinas e Equipamento de Escritório	De escrever	Edifício Junta Ilha
20016 Carimbo	Máquinas e Equipamento de Escritório	De franquiar	Edifício Junta Ilha
20015 Carimbo de Autenticação de fotocópias	Máquinas e Equipamento de Escritório	De franquiar	Edifício Junta Ilha
20316 CARIMBO PARA LICENÇAS DE CANÍDEOS	Máquinas e Equipamento de Escritório	De franquiar	Edifício Junta Ilha
20044 CHAVEIRO	Ferramentas e Máquinas-Ferramentas	Ferramentas e utensílios individuais	Edifício Junta Ilha
20012 FURADOR	Máquinas e Equipamento de Escritório	Furadores	Edifício Junta Ilha
34177 Impressora	Hardware	Impressoras	Edifício Junta Ilha
20304 Impressora Lazer	Hardware	Impressoras	Edifício Junta Ilha
34191 Impressora Toshiba Studio 2040C	Hardware	Impressoras	Edifício Junta Ilha
20393 Livro de Actas	Livros, Publicações e Documentos	Livros	Edifício Junta Ilha
20024 LIVRO DE ENTERRAMENTOS	Livros, Publicações e Documentos	Livros	Edifício Junta Ilha
20025 LIVRO DE ENTERRAMENTOS	Livros, Publicações e Documentos	Livros	Edifício Junta Ilha
20026 LIVRO DE ENTERRAMENTOS	Livros, Publicações e Documentos	Livros	Edifício Junta Ilha
20351 Livro de Ponto - Funcionários	Livros, Publicações e Documentos	Livros	Edifício Junta Ilha
20462 Livro de registo de Alvarás de concessão de terrenos nos Cemitérios	Livros, Publicações e Documentos	Livros	Edifício Junta Ilha
20369 Livro de Registo de Enterramentos	Livros, Publicações e Documentos	Livros	Edifício Junta Ilha
20371 Livro de Registo de Enterramentos	Livros, Publicações e Documentos	Livros	Edifício Junta Ilha
20352 Livro de Registo de Termos de Identidade	Livros, Publicações e Documentos	Livros	Edifício Junta Ilha
20355 LIVRO DE REGISTO DE TERMOS DE IDENTIDADE	Livros, Publicações e Documentos	Livros	Edifício Junta Ilha
20273 MESA DE COMPUTADOR	Mobiliário	Mesas (apoio, bilhar, jogo, pingue-pongue)	Edifício Junta Ilha
20115 MESA EM PLÁSTICO	Mobiliário	Mesas (apoio, bilhar, jogo, pingue-pongue)	Edifício Junta Ilha
20116 MESA EM PLÁSTICO	Mobiliário	Mesas (apoio, bilhar, jogo, pingue-pongue)	Edifício Junta Ilha
20117 MESA EM PLÁSTICO	Mobiliário	Mesas (apoio, bilhar, jogo, pingue-pongue)	Edifício Junta Ilha
20118 MESA EM PLÁSTICO	Mobiliário	Mesas (apoio, bilhar, jogo, pingue-pongue)	Edifício Junta Ilha
20106 MESA EM MOGNO	Mobiliário	Mesas (apoio, bilhar, jogo, pingue-pongue)	Edifício Junta Ilha
20300 Móvel Original para Fotocopiadora	Mobiliário	Mobiliário de uso específico	Edifício Junta Ilha
20308 Monitor	Hardware	Monitores	Edifício Junta Ilha
20309 Monitor	Hardware	Monitores	Edifício Junta Ilha
20010 ALMOFADA DE CARIMBO	Máquinas e Equipamento de Escritório	Outras máquinas e aparelhos	Edifício Junta Ilha
20226 CESTO METÁLICO PARA EXPEDIENTE COM 3 TABULEIROS	Máquinas e Equipamento de Escritório	Outras máquinas e aparelhos	Edifício Junta Ilha
20065 CUNHO DA MEDALHA 80mm - 1 FACE	Equipamento de Reprografia	Outras máquinas e aparelhos	Edifício Junta Ilha
20020 PORTA CARIMBOS	Máquinas e Equipamento de Escritório	Outras máquinas e aparelhos	Edifício Junta Ilha
20014 SACA-AGRAFOS	Máquinas e Equipamento de Escritório	Outras máquinas e aparelhos	Edifício Junta Ilha
20229 TABULEIRO EM ARAME PARA EXPEDIENTE	Máquinas e Equipamento de Escritório	Outras máquinas e aparelhos	Edifício Junta Ilha
20189 CAPACHO EM BRACEJO	Artigos e Utensílios de Decoração e Conforto	Outro	Edifício Junta Ilha
20190 CAPACHO EM BRACEJO "Coperativa das Cestinhas"	Artigos e Utensílios de Decoração e Conforto	Outro	Edifício Junta Ilha
20061 BASE DE MÁRMORE COM 4 DISPOSIÇÕES	Heráldica e Honorífica	Outros	Edifício Junta Ilha
20186 FOTOGRAFIA AÉREA DA ZONA DA IGREJA	Artigos e Utensílios de Decoração e Conforto	Quadros e molduras	Edifício Junta Ilha
20299 Moldura	Artigos e Utensílios de Decoração e Conforto	Quadros e molduras	Edifício Junta Ilha
20185 MOLDURA COM O BRASÃO DA FREGUESIA	Artigos e Utensílios de Decoração e Conforto	Quadros e molduras	Edifício Junta Ilha
20181 MOLDURA DO PRESIDENTE DA REPÚBLICA	Artigos e Utensílios de Decoração e Conforto	Quadros e molduras	Edifício Junta Ilha
20182 MOLDURA DO SR. ANTÓNIO DO CARMO RODRIGUES	Artigos e Utensílios de Decoração e Conforto	Quadros e molduras	Edifício Junta Ilha
20184 MOLDURA DO SR. JOSÉ LUIS SANTOS	Artigos e Utensílios de Decoração e Conforto	Quadros e molduras	Edifício Junta Ilha
20183 MOLDURA DO SR. MANUEL MOTA RODRIGUES	Artigos e Utensílios de Decoração e Conforto	Quadros e molduras	Edifício Junta Ilha
20362 Quadro Decorativo - Fotografia aérea	Artigos e Utensílios de Decoração e Conforto	Quadros e molduras	Edifício Junta Ilha
34181 Radiador	Equipamento de Aquecimento de Ambiente e Aquecedores de Água Domésticos (excl.sist. de A/C)	Radiadores	Edifício Junta Ilha
34182 Radiador	Equipamento de Aquecimento de Ambiente e Aquecedores de Água Domésticos (excl.sist. de A/C)	Radiadores	Edifício Junta Ilha
20344 Canto Redondo 80x80 Redondo s/painel	Mobiliário	Secretárias	Edifício Junta Ilha
20343 Secretária 80x80 s/painel	Mobiliário	Secretárias	Edifício Junta Ilha
20346 Secretária 180x80 s/painel	Mobiliário	Secretárias	Edifício Junta Ilha
20109 SECRETÁRIA EM MOGNO	Mobiliário	Secretárias	Edifício Junta Ilha
20110 SECRETÁRIA EM MOGNO	Mobiliário	Secretárias	Edifício Junta Ilha
20111 SECRETÁRIA EM MOGNO	Mobiliário	Secretárias	Edifício Junta Ilha
20108 SECRETÁRIA EM MOGNO " L "	Mobiliário	Secretárias	Edifício Junta Ilha
20334 TELEVISOR	Equipamento e Material Audio-Visual	Televisores	Edifício Junta Ilha
34403 Termoventilador 2000W	Equipamento de Ar Condicionado e de Circulação de Ar (exclui inst. frigoríficas e de refrigeração)	Ventiladores e ventoinhas	Edifício Junta Ilha
32661 Carinha Ligeira de Mercadorias 78-89-AO	Mistos	Veículos automóveis ligeiros e mistos de passageiros	Estaleiro Mata Mourisca
34459 Ford Fiesta 1.5TDCI Titanium 75CV (67-RN-70)		Veículos automóveis ligeiros e mistos de passageiros	Guia
34388 Cemitério da Água Formosa	Construções Diversas-	Cemitérios	Ilha
34387 Cemitério da Ilha	Construções Diversas-	Cemitérios	Ilha
34389 Terreno Edifício da Junta de Freguesia Ilha	Terrenos Situados Dentro do Perímetro Urbano, Classificado com:-	Equipamento de ordem pública para animais	Ilha

20177 EDIFÍCIO DA JUNTA DE FREGUESIA E POSTO MÉDICO	Edificações para Serviços-	Instalações de sistemas de iluminação	Ilha
34390 Poço - Parque Lazer - Ilha	Outros Imóveis-	Outros	Ilha
20197 POLIDESPORTIVO	Construções Diversas-	Piscinas e complexos desportivos	Ilha
20049 BICO 1	Terrenos não Incluídos em Plano de Urbanização-Solo Rural Vocacionado para Actividades:-	Recursos naturais	Ilha
20053 CASAL DO MOUCO	Terrenos não Incluídos em Plano de Urbanização-Solo Rural Vocacionado para Actividades:	Terrenos não incluídos em planos de urbanização solo rural	Ilha
20046 TERRENO	Terrenos não Incluídos em Plano de Urbanização-Solo Rural Vocacionado para Actividades:	Terrenos não incluídos em planos de urbanização solo rural	Ilha
34391 Olheiro - Ilha	Terrenos não Incluídos em Plano de Urbanização-Solo Rural Vocacionado para Actividades:-	Veículos automóveis agrícolas	Ilha
20056 PESSEGUEIRINHO	Terrenos não Incluídos em Plano de Urbanização-Solo Rural Vocacionado para Actividades:	Veículos automóveis agrícolas	Ilha
20051 PESSEGUEIRINHO - 3	Terrenos não Incluídos em Plano de Urbanização-Solo Rural Vocacionado para Actividades:	Veículos automóveis agrícolas	Ilha
20050 PESSEGUEIRINHO 2	Terrenos não Incluídos em Plano de Urbanização-Solo Rural Vocacionado para Actividades:	Veículos automóveis agrícolas	Ilha
20052 PRESA - 4	Terrenos não Incluídos em Plano de Urbanização-Solo Rural Vocacionado para Actividades:	Veículos automóveis agrícolas	Ilha
20453 Canhão de Rega	Utensílios e Ferramentas para Jardinagem	Aspersores	Parque Lazer da Ilha
20326 MESA DE JARDIM C/ 2,20 m COM PÉS COMPRIDOS	Mobiliário e Equipamento Comum (exclui mobiliário de escritório)	Mesas	Parque Lazer da Ilha
20327 MESA DE JARDIM C/ 2,20 m COM PÉS COMPRIDOS	Mobiliário e Equipamento Comum (exclui mobiliário de escritório)	Mesas	Parque Lazer da Ilha
20328 MESA DE JARDIM C/ 2,20 m COM PÉS COMPRIDOS	Mobiliário e Equipamento Comum (exclui mobiliário de escritório)	Mesas	Parque Lazer da Ilha
20329 MESA DE JARDIM C/ 2,20 m COM PÉS COMPRIDOS	Mobiliário e Equipamento Comum (exclui mobiliário de escritório)	Mesas	Parque Lazer da Ilha
20330 MESA DE JARDIM C/ 2,20 m COM PÉS COMPRIDOS	Mobiliário e Equipamento Comum (exclui mobiliário de escritório)	Mesas	Parque Lazer da Ilha
20331 MESA DE JARDIM C/ 2,20 m COM PÉS COMPRIDOS	Mobiliário e Equipamento Comum (exclui mobiliário de escritório)	Mesas	Parque Lazer da Ilha
20332 MESA DE JARDIM C/ 2,20 m COM PÉS COMPRIDOS	Mobiliário e Equipamento Comum (exclui mobiliário de escritório)	Mesas	Parque Lazer da Ilha
20333 MESA DE JARDIM C/ 2,20 m COM PÉS COMPRIDOS	Mobiliário e Equipamento Comum (exclui mobiliário de escritório)	Mesas	Parque Lazer da Ilha
20323 MESA DE JARDIM C/ 2,50 m C/ PÉS COMPRIDOS	Mobiliário e Equipamento Comum (exclui mobiliário de escritório)	Mesas	Parque Lazer da Ilha
20322 MESA DE JARDIM C/ 2,50 m C/ PÉS COMPRIDOS	Mobiliário e Equipamento Comum (exclui mobiliário de escritório)	Mesas	Parque Lazer da Ilha
20324 MESA DE JARDIM C/ 2,50 m C/ PÉS COMPRIDOS	Mobiliário e Equipamento Comum (exclui mobiliário de escritório)	Mesas	Parque Lazer da Ilha
20325 MESA DE JARDIM C/ 2,50 m C/PÉS COMPRIDOS	Mobiliário e Equipamento Comum (exclui mobiliário de escritório)	Mesas	Parque Lazer da Ilha
20311 Poço com baixada eléctrica	Outros Imóveis-	Outros	Parque Lazer da Ilha
20467 BOMBA (poço)	Utensílios e Ferramentas para Jardinagem	Utensílios e ferramentas de uso específico	Parque Lazer da Ilha
34438 Compressor 2HP 50L EMAX		Compressores	Praça Fechada Guia
10041 Rebarbadora	Equipamento para Trabalhar Madeira	Lixadeiras, plainas e rebarbadoras	Praça Fechada Guia
34439 Rebarbadora 600W Hitachi		Lixadeiras, plainas e rebarbadoras	Praça Fechada Guia
34434 Motoserra Husqvarna 450II		Serras e tomos mecânicos	Praça Fechada Guia
10002 Moto Rossadoras	Utensílios e Ferramentas para Jardinagem	Utensílios e ferramentas de uso específico	Praça Fechada Guia
34436 Moto Soprador BL 3110 Maruyama		Utensílios e ferramentas de uso específico	Praça Fechada Guia
20035 LIVRO DE ACTAS DA ASSEMBLEIA DE FREGUESIA	Livros, Publicações e Documentos	Livros	

INDICAÇÃO DO NÚMERO DE TRABALHADORES

RESPECTIVAS CARREIRAS PROFISSIONAIS, REMUNERAÇÕES E ENCARGOS SOCIAIS DA UNIÃO DAS FREGUESIAS DE GUIA, ILHA E MATA MOURISCA A TRANSFERIR PARA A FREGUESIA DA ILHA

Anexo^[1] à Proposta de desagregação das freguesias que integram a União das Freguesias de Guia, Ilha e Mata Mourisca, por recurso ao procedimento especial, simplificado e transitório previsto no artigo 25.º da Lei n.º 39/2021, de 24 de Junho

Trabalhador/a	Carreira	Categoria	Vínculo	Remunerações e Encargos Sociais Anuais				
				Remuneração Base	Subsídio de Natal	Subsídio de Férias	Contribuições	Subsídio de Alimentação
Trabalhador/a I1	Assistente técnico	Assistente técnico	CTFP por tempo indeterminado	€ 9.709,56	€ 809,13	€ 809,13	€ 2.690,36	€ 1.154,34
Trabalhador/a I2	Assistente técnico	Assistente técnico	CTFP por tempo indeterminado	€ 9.084,12	€ 757,01	€ 757,01	€ 2.517,06	€ 1.154,34
Trabalhador/a I3	Assistente operacional	Assistente operacional	CTFP por tempo indeterminado	€ 8.460,00	€ 705,00	€ 705,00	€ 2.344,13	€ 1.154,34
Trabalhador/a I4	Assistente operacional	Assistente operacional	CTFP por tempo indeterminado	€ 8.460,00	€ 705,00	€ 705,00	€ 2.344,13	€ 1.154,34
Trabalhador/a I5	Assistente operacional	Assistente operacional	CTFP por tempo indeterminado	€ 8.460,00	€ 705,00	€ 705,00	€ 2.344,13	€ 1.154,34

¹ A que se refere a alínea d) do número 3 do artigo 10.º da Lei n.º 39/2021, de 24 de Junho.

Trabalhador/a 16	Assistente operacional	Assistente operacional	CTFP por tempo indeterminado	€ 8.460,00	€ 705,00	€ 705,00	€ 2.344,13	€ 1.154,34
Trabalhador/a 17	Assistente operacional	Assistente operacional	CTFP por tempo indeterminado	€ 8.460,00	€ 705,00	€ 705,00	€ 2.344,13	€ 1.154,34
Trabalhador/a 18	Assistente operacional	Assistente operacional	CTFP por tempo indeterminado	€ 8.460,00	€ 705,00	€ 705,00	€ 2.344,13	€ 1.154,34
Trabalhador/a 19	Assistente operacional	Assistente operacional	CTFP por tempo indeterminado	€ 8.460,00	€ 705,00	€ 705,00	€ 2.344,13	€ 1.154,34

RELATÓRIO FINANCEIRO

DEMONSTRATIVO

DA VIABILIDADE ECONÓMICO-FINANCEIRA

DA FREGUESIA DA MATA MOURISCA

Resultante da aplicação prospectiva da Lei n.º 73/2013, de 3 de Setembro, que estabelece o Regime Financeiro das Autarquias Locais e das Entidades Intermunicipais

Anexo^[1] à Proposta de desagregação das freguesias que integram a União das Freguesias de Guia, Ilha e Mata Mourisca, por recurso ao procedimento especial, simplificado e transitório previsto no artigo 25.º da Lei n.º 39/2021, de 24 de Junho

Pelo presente Relatório procurar-se-á demonstrar que a criação da **Freguesia da Mata Mourisca**, por desagregação, da actual União das Freguesias de Guia, Ilha e Mata Mourisca, assegurará o cumprimento do requisito a que alude o número 1 do artigo 6.º da Lei n.º 39/2021, de 24 de Junho.

Da aplicação prospectiva da Lei n.º 73/2013, de 3 de Setembro, que estabelece o Regime Financeiro das Autarquias Locais e das Entidades Intermunicipais, espelhada nos quadros que ora se apresentam, resulta a **viabilidade económico-financeira da Freguesia da Mata Mourisca**, sendo as receitas estimadas suficientes para satisfazer as despesas previstas, e, ainda, sendo estes montantes de receita e despesa previsivelmente capazes de assegurar o regular funcionamento da Autarquia a criar, e de garantir os serviços a prestar às populações, de acordo com o quadro de competências legalmente cometido às Freguesias.

A **receita corrente prevista** – no valor total de € 226.955,11 – foi calculada ponderando os montantes arrecadados, a cada título, nos mais recentes exercícios de gestão da actual União das Freguesias de Guia, Ilha e Mata Mourisca, considerando o *peso relativo* da população da Freguesia da Mata Mourisca, e engloba:

- i) o produto da receita de Imposto Municipal sobre Imóveis sobre os prédios rústicos, bem como a participação de 1% da receita de Imposto Municipal

¹ A que se refere o número 1 do artigo 6.º da Lei n.º 39/2021, de 24 de Junho.

sobre Imóveis sobre os prédios urbanos situados na área da Freguesia, a que aludem a alínea *a)* do número 1 do artigo 23.º da Lei n.º 73/2013, de 3 de Setembro;

ii) o produto da cobrança de taxas, nomeadamente proveniente da prestação de serviços de emissão de certidões, atestados, registo de cães e gatos, e outros actos de secretaria, nos termos previstos pela alínea *b)* do número 1 do artigo 23.º da Lei n.º 73/2013, de 3 de Setembro;

iii) o produto de eventuais multas, coimas e outras penalidades cuja arrecadação caiba à Freguesia, nos termos consagrados pela alínea *d)* do número 1 do artigo 23.º da Lei n.º 73/2013, de 3 de Setembro;

iv) a participação da Freguesia da Mata Mourisca nos impostos do Estado (*Fundo de Financiamento das Freguesias*), prevista no artigo 36.º e seguintes da Lei n.º 73/2013, de 3 de Setembro;

v) os recursos financeiros, provenientes do Orçamento do Estado, a afectar à Freguesia da Mata Mourisca pelo exercício da delegação de competências a que se refere a Lei n.º 50/2018, de 16 de Agosto

vi) a verba estimada da comparticipação da Direcção-Geral das Autarquias Locais com a remuneração do Presidente da Junta de Freguesia, considerando o exercício de funções em regime de *meio tempo*, nos termos previstos pelo número 1 do artigo 10.º da Lei n.º 11/96, de 18 de Abril, e pelo número 1 do artigo 27.º da Lei n.º 169/99, de 18 de Setembro;

vii) os recursos financeiros afectos pelo Município de Pombal à concretização da delegação legal de competências do Município nas Freguesias, sob a égide do preceituado pelo número 1 do artigo 9.º do Decreto-Lei n.º 57/2019, de 30 de Abril;

viii) o produto da venda de bens e da prestação de serviços da Autarquia, designadamente decorrentes da prestação de serviços sociais de Actividades de Animação e Apoio à Família, Cantina Escolar e Ocupação de Tempos Livres, bem como da prestação de outros serviços pela Autarquia, em especial no cemitério da Mata Mourisca e no posto de correios instalado na Freguesia, e cujo serviço se encontra assegurado pela Junta de Freguesia.

A **receita de capital prevista** – no valor total de € 28.800,00 – foi estimada pela venda de bens de investimento, e, essencialmente, pelo apoio financeiro ao investimento, atribuído pelo Município de Pombal.

Na **previsão de despesa** – que, em grande medida, sempre dependerá das opções de gestão que os órgãos autárquicos da Freguesia a criar venham a definir em cada exercício – procedeu-se à ponderação da despesa realizada nos exercícios anteriores, considerando:

- i) na **despesa corrente**, a despesa com a aquisição de bens e serviços necessária à gestão do espaço público e equipamentos da Freguesia da Mata Mourisca, à manutenção dos estabelecimentos de ensino na área da Freguesia, à promoção cultural, social, ambiental, desportiva e ao apoio às colectividades matamourisquenses, bem como às despesas com os trabalhadores a transferir para a Freguesia (a que se reporta o **Anexo M-5**);
- ii) na **despesa de capital**, a aquisição de bens de capital a título de investimentos na rede viária, cemitério e construções diversas e o apoio ao investimento a conceder às instituições sem fins lucrativos locais.

Receita Corrente

R1	Receita fiscal	
R1.1	Impostos directos	
1	Imposto Municipal sobre Imóveis	5 185,49 €
R1.2	Impostos indirectos	
R2	Contribuições para sistemas de protecção social e subsistemas de saúde	
R3	Taxas, multas e outras penalidades	
1	Taxas	
1.1	Animais	1 048,54 €
1.2	Outras taxas	1 566,78 €
2	Multas e outras penalidades	25,00 €
R4	Rendimentos de propriedade	
R5	Transferências e subsídios correntes	
R5.1	Transferências correntes	
R5.1.1	Administrações Públicas	
R5.1.1.1	Administração Central - Estado Português	
1	Fundo de Financiamento das Freguesias	43 025,62 €
2	Transferência de competências – Lei n.º 50/2018	45 198,39 €
3	Direcção-Geral das Autarquias Locais	5 312,66 €
R5.1.1.2	Administração Central - Outras entidades	
1	Serviços e fundos autónomos	
1.1	Instituto de Emprego e Formação Profissional, I.P.	4 114,10 €
R5.1.1.3	Segurança Social	
R5.1.1.4	Administração Regional	
R5.1.1.5	Administração Local	
1	Município de Pombal	89 853,04 €
R5.1.2	Exterior - UE	
R5.1.3	Outras	
R5.2	Subsídios correntes	
R6	Venda de bens e serviços	
1	Serviços	
1.1	Aluguer de espaços e equipamentos	764,11 €
1.2	Serviços sociais, recreativos, culturais e de desporto	
1.2.1	Serviços sociais	
1.2.1.1	Actividades de Animação e Apoio à Família	5 190,63 €
1.2.1.2	Cantina Escolar	2 224,55 €
1.2.1.3	Outros serviços sociais	2 413,43 €
1.3	Serviços específicos das Autarquias	
1.3.1	Cemitério	9 050,00 €
1.3.2	Comissões CTT	3 829,98 €
1.3.3	Venda de serviços postais	75,89 €
1.4	Outros serviços	4 518,92 €
R7	Outras receitas correntes	3 557,99 €
Total Receita Corrente		226 955,11 €

Receita de Capital

R8	Venda de bens de investimento	800,00 €
R9	Transferências e subsídios de capital	
R9.1	Transferências de capital	
R9.1.1	Administrações Públicas	
R9.1.1.1	Administração Central - Estado Português	
R9.1.1.2	Administração Central - Outras entidades	
R9.1.1.3	Segurança Social	
R9.1.1.4	Administração Regional	
R9.1.1.5	Administração Local	
i	Município de Pombal	28 000,00 €
R9.1.2	Exterior - UE	
R9.1.3	Outras	
R9.2	Subsídios de capital	
R10	Outras receitas de capital	
R11	Reposições não abatidas aos pagamentos	
	Total Receita de Capital	28 800,00 €

Despesa Corrente

D1	Despesas com o pessoal	
D1.1	Remunerações certas e permanentes	87 275,44 €
D1.2	Abonos variáveis ou eventuais	1 703,02 €
D1.3	Segurança Social	18 808,86 €
D2	Aquisição de bens e serviços	105 159,51 €
D3	Juros e outros encargos	52,48 €
D4	Transferências e subsídios correntes	
D4.1	Transferências correntes	
D4.1.1	Administrações Públicas	
D4.1.1.1	Administração Central - Estado Português	
D4.1.1.2	Administração Central - Outras entidades	
D4.1.1.3	Segurança Social	
D4.1.1.4	Administração Regional	
D4.1.1.5	Administração Local	
D4.1.2	Entidades do sector não lucrativo	4 739,03 €
D4.1.3	Famílias	8 084,13 €
D4.1.4	Outras	
D4.2	Subsídios correntes	
D5	Outras despesas correntes	
D5.1	Serviços bancários	118,39 €
D5.2	Outras	1 014,26 €
	Total Despesa Corrente	226 955,11 €

Despesa de Capital

D6	Aquisição de bens de capital	28 000,00 €
D7	Transferências e subsídios de capital	
D7.1	Transferências de capital	
D7.1.1	Administrações Públicas	
D7.1.1.1	Administração Central - Estado Português	
D7.1.1.2	Administração Central - Outras entidades	
D7.1.1.3	Segurança Social	
D7.1.1.4	Administração Regional	
D7.1.1.5	Administração Local	
D7.1.2	Entidades do sector não lucrativo	800,00 €
D7.1.3	Famílias	
D7.1.4	Outras	
D7.2	Subsídios de capital	
D8	Outras Despesas de Capital	
	Total Despesa de Capital	28 800,00 €

Resumo do Orçamento

Receita Corrente	226 955,11 €
Receita de Capital	28 800,00 €
Total da Despesa	255 755,11 €
Despesa Corrente	226 955,11 €
Despesa de Capital	28 800,00 €
Total da Receita	255 755,11 €

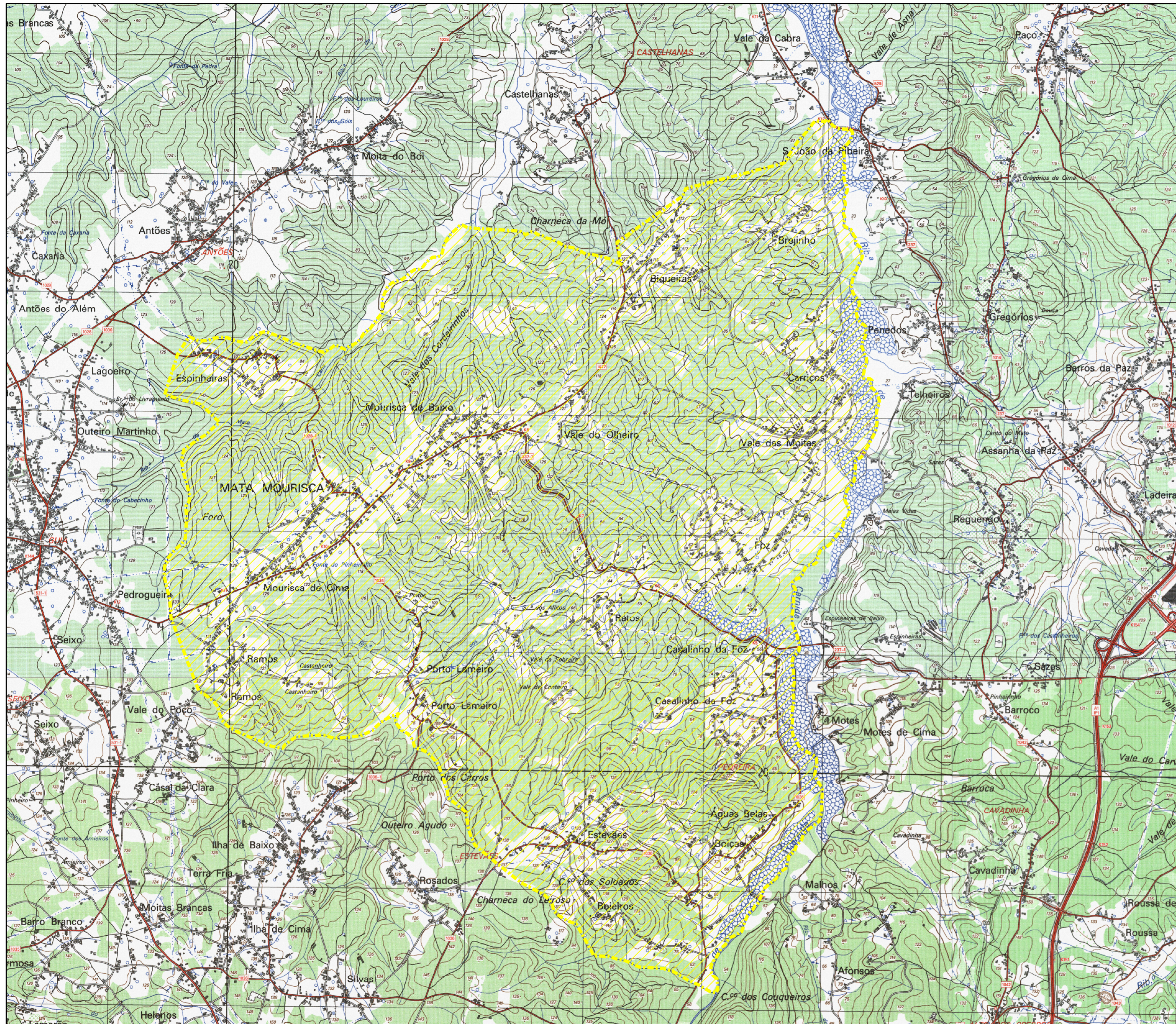

Limite de Freguesia (CAOP 2012)



MATA MOURISCA

Nota: Extrato da Carta Militar



0 250 m



Município de Pombal

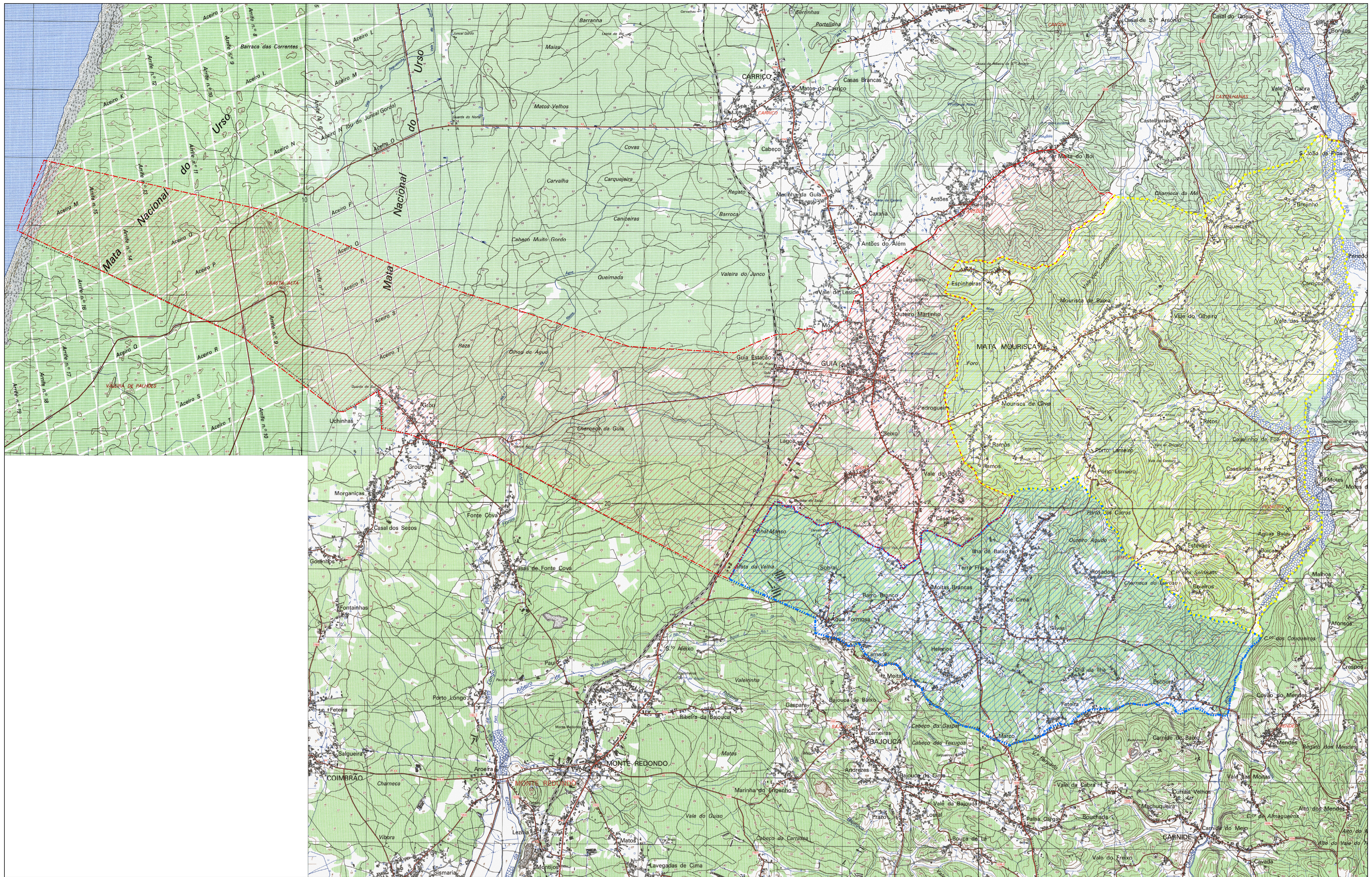

Limite de Freguesia (CAOP 2012)

- GUIA
- ILHA
- MATA MOURISCA

Nota: Extrato da Carta Militar



Município de Pombal

0 250 m

INVENTÁRIO

DOS BENS MÓVEIS E IMÓVEIS, UNIVERSALIDADES, DIREITOS E OBRIGAÇÕES DA UNIÃO DAS FREGUESIAS DE GUIA, ILHA E MATA MOURISCA A TRANSFERIR PARA A FREGUESIA DA MATA MOURISCA

Anexo^[1] à Proposta de desagregação das freguesias que integram a União das Freguesias de Guia, Ilha e Mata Mourisca, por recurso ao procedimento especial, simplificado e transitório previsto no artigo 25.º da Lei n.º 39/2021, de 24 de Junho

¹ A que se refere a alínea c) do número 3 do artigo 10.º da Lei n.º 39/2021, de 24 de Junho.

N.º Inventário	Descrição do Bem	Tipo de Bem	Localização Actual	
33635	Escada Andaime	Construções Pré-Fabricadas e Equipamento para Construção Civil	Andaimes	Cemitério da Mata Mourisca
33636	Escada Andaime	Construções Pré-Fabricadas e Equipamento para Construção Civil	Andaimes	Cemitério da Mata Mourisca
33627	Balde pequeno	Equipamento de Limpeza	Baldes e bacias	Cemitério da Mata Mourisca
33628	Balde pequeno	Equipamento de Limpeza	Baldes e bacias	Cemitério da Mata Mourisca
30094	Enxada Rasa	Máquinas e Equipamento para Preparação do Solo e Colheitas	Enxadas	Cemitério da Mata Mourisca
30111	Enxada Ponta	Ferramentas e Máquinas-Ferramentas	Ferramentas e utensílios individuais	Cemitério da Mata Mourisca
33629	Colher pedreiro	Construções Pré-Fabricadas e Equipamento para Construção Civil	Outras máquinas de uso específico	Cemitério da Mata Mourisca
33630	Banco p/ mortos	Artigos e Utensílios de Decoração e Conforto	Outro	Cemitério da Mata Mourisca
33637	Escada 2M	Equipamento de Limpeza	Outro	Cemitério da Mata Mourisca
33633	Vassoura	Equipamento de Limpeza	Outro	Cemitério da Mata Mourisca
33634	Vassoura	Equipamento de Limpeza	Outro	Cemitério da Mata Mourisca
33631	Carro-de-mão	Utensílios e Ferramentas para Jardinagem	Utensílios e ferramentas de uso específico	Cemitério da Mata Mourisca
33632	Carro-de-mão	Utensílios e Ferramentas para Jardinagem	Utensílios e ferramentas de uso específico	Cemitério da Mata Mourisca
33638	Esquadro	Utensílios e Ferramentas para Jardinagem	Utensílios e ferramentas de uso específico	Cemitério da Mata Mourisca
33625	Estancia	Utensílios e Ferramentas para Jardinagem	Utensílios e ferramentas de uso específico	Cemitério da Mata Mourisca
33619	Pá Ferro	Utensílios e Ferramentas para Jardinagem	Utensílios e ferramentas de uso específico	Cemitério da Mata Mourisca
33618	Pá Valar	Utensílios e Ferramentas para Jardinagem	Utensílios e ferramentas de uso específico	Cemitério da Mata Mourisca
33620	Picarete	Utensílios e Ferramentas para Jardinagem	Utensílios e ferramentas de uso específico	Cemitério da Mata Mourisca
33614	Proteção em chapa	Utensílios e Ferramentas para Jardinagem	Utensílios e ferramentas de uso específico	Cemitério da Mata Mourisca
33615	Proteção em chapa	Utensílios e Ferramentas para Jardinagem	Utensílios e ferramentas de uso específico	Cemitério da Mata Mourisca
33616	Proteção em chapa	Utensílios e Ferramentas para Jardinagem	Utensílios e ferramentas de uso específico	Cemitério da Mata Mourisca
33617	Proteção em chapa	Utensílios e Ferramentas para Jardinagem	Utensílios e ferramentas de uso específico	Cemitério da Mata Mourisca
33639	Regua	Utensílios e Ferramentas para Jardinagem	Utensílios e ferramentas de uso específico	Cemitério da Mata Mourisca
33621	Tabiques	Utensílios e Ferramentas para Jardinagem	Utensílios e ferramentas de uso específico	Cemitério da Mata Mourisca
33622	Tabiques	Utensílios e Ferramentas para Jardinagem	Utensílios e ferramentas de uso específico	Cemitério da Mata Mourisca
33623	Tabiques	Utensílios e Ferramentas para Jardinagem	Utensílios e ferramentas de uso específico	Cemitério da Mata Mourisca
33624	Tabiques	Utensílios e Ferramentas para Jardinagem	Utensílios e ferramentas de uso específico	Cemitério da Mata Mourisca
33626	Talocha	Utensílios e Ferramentas para Jardinagem	Utensílios e ferramentas de uso específico	Cemitério da Mata Mourisca
34300	Bandeira Mata Mourisca	Heráldica e Honorífica	Bandeiras	Edifício Junta Guia
34460	Smarphone Samsung Galaxy A12 (Branco)		Telemóveis	Edifício Junta Guia
32734	Atomizador de 100L com motor de carro de mão	Artigos e Utensílios de Decoração e Conforto	Atrelados agrícolas	Estaleiro Mata Mourisca
32757	Lâmina limpa bermas Galucho	Artigos e Utensílios de Decoração e Conforto	Atrelados agrícolas	Estaleiro Mata Mourisca
32733	Tomix de 1000L de ligar ao trator	Artigos e Utensílios de Decoração e Conforto	Atrelados agrícolas	Estaleiro Mata Mourisca
32756	Tomix Frontal	Artigos e Utensílios de Decoração e Conforto	Atrelados agrícolas	Estaleiro Mata Mourisca
32763	Berbequim Ryobi	Equipamento para Trabalhar Madeira	Berbequins	Estaleiro Mata Mourisca
32750	Compressor 50L bavária	Bombas e Compressores	Compressores	Estaleiro Mata Mourisca
32755	Alarme	Sistemas de Sinalização e Alarme	Dispositivos de sinalização	Estaleiro Mata Mourisca
32752	Cone Sinalização	Sistemas de Sinalização e Alarme	Dispositivos de sinalização	Estaleiro Mata Mourisca
32753	Cone Sinalização	Sistemas de Sinalização e Alarme	Dispositivos de sinalização	Estaleiro Mata Mourisca
32754	Cone Sinalização	Sistemas de Sinalização e Alarme	Dispositivos de sinalização	Estaleiro Mata Mourisca
30090	Colher de pedreiro	Máquinas e Equipamento para Preparação do Solo e Colheitas	Equipamento para defesa de pragas, doenças e frio	Estaleiro Mata Mourisca
32759	Escada 6M	Mobiliário e Equipamento Comum (exclui mobiliário de escritório)	Escadas	Estaleiro Mata Mourisca
32758	Escadote 2M	Mobiliário e Equipamento Comum (exclui mobiliário de escritório)	Escadas	Estaleiro Mata Mourisca
34375	Alicate de Pressão	Ferramentas e Máquinas-Ferramentas	Ferramentas e utensílios individuais	Estaleiro Mata Mourisca
34376	Chave inglesa de 450mil.	Ferramentas e Máquinas-Ferramentas	Ferramentas e utensílios individuais	Estaleiro Mata Mourisca
34374	Chaves de fenda e de estrela (conjunto de 12 chaves)	Ferramentas e Máquinas-Ferramentas	Ferramentas e utensílios individuais	Estaleiro Mata Mourisca
32765	Conjunto de Brocas até ao 22	Ferramentas e Máquinas-Ferramentas	Ferramentas e utensílios individuais	Estaleiro Mata Mourisca
32769	Esquadro	Ferramentas e Máquinas-Ferramentas	Ferramentas e utensílios individuais	Estaleiro Mata Mourisca
32768	Nível	Ferramentas e Máquinas-Ferramentas	Ferramentas e utensílios individuais	Estaleiro Mata Mourisca
34192	Kit Florestal de 1ª Intervenção no Combate a Incêndios	Equipamento de Combate a Incêndios	Jogos de equipamento de combate a incêndios	Estaleiro Mata Mourisca
32767	Rebarbadora Werku	Equipamento para Trabalhar Madeira	Lixadeiras, plainas e rebarbadoras	Estaleiro Mata Mourisca
32770	Talocha	Construções Pré-Fabricadas e Equipamento para Construção Civil	Outras máquinas de uso específico	Estaleiro Mata Mourisca
32771	Talocha	Construções Pré-Fabricadas e Equipamento para Construção Civil	Outras máquinas de uso específico	Estaleiro Mata Mourisca
32751	Extensão 20m Promo line	Artigos e Utensílios de Decoração e Conforto	Outro	Estaleiro Mata Mourisca
30152	Motoserra Dolmar 6100	Equipamento para Trabalhar Madeira	Serras e tomos mecânicos	Estaleiro Mata Mourisca
32762	Arranca pregos	Utensílios e Ferramentas para Jardinagem	Utensílios e ferramentas de uso específico	Estaleiro Mata Mourisca
32745	Carregador frontal	Utensílios e Ferramentas para Jardinagem	Utensílios e ferramentas de uso específico	Estaleiro Mata Mourisca
32735	Corta-mato com braço ORSI	Artigos e Utensílios de Decoração e Conforto	Utensílios e ferramentas de uso específico	Estaleiro Mata Mourisca
32746	Limpa Bermas	Utensílios e Ferramentas para Jardinagem	Utensílios e ferramentas de uso específico	Estaleiro Mata Mourisca

32732	Máquina de Lavar a pressão Karcher	Artigos e Utensílios de Decoração e Conforto	Utensílios e ferramentas de uso específico	Estaleiro Mata Mourisca
32731	Máquina de sulfatar	Artigos e Utensílios de Decoração e Conforto	Utensílios e ferramentas de uso específico	Estaleiro Mata Mourisca
34443	Máquina Lavadora Viper		Utensílios e ferramentas de uso específico	Estaleiro Mata Mourisca
32728	Martelo GBH 2400	Artigos e Utensílios de Decoração e Conforto	Utensílios e ferramentas de uso específico	Estaleiro Mata Mourisca
32766	Mascara proteção roçadora	Utensílios e Ferramentas para Jardinagem	Utensílios e ferramentas de uso específico	Estaleiro Mata Mourisca
34302	Moto Soprador B23110 Maruyama	Utensílios e Ferramentas para Jardinagem	Utensílios e ferramentas de uso específico	Estaleiro Mata Mourisca
32764	Picadeira	Utensílios e Ferramentas para Jardinagem	Utensílios e ferramentas de uso específico	Estaleiro Mata Mourisca
34444	Roçadora Jonsered BC2053		Utensílios e ferramentas de uso específico	Estaleiro Mata Mourisca
32682	Roçadora Maruyama	Utensílios e Ferramentas para Jardinagem	Utensílios e ferramentas de uso específico	Estaleiro Mata Mourisca
32683	Roçadora Maruyama	Utensílios e Ferramentas para Jardinagem	Utensílios e ferramentas de uso específico	Estaleiro Mata Mourisca
32761	Serra Cortar Ferro	Utensílios e Ferramentas para Jardinagem	Utensílios e ferramentas de uso específico	Estaleiro Mata Mourisca
32760	Serrote	Utensílios e Ferramentas para Jardinagem	Utensílios e ferramentas de uso específico	Estaleiro Mata Mourisca
32729	Soprador	Artigos e Utensílios de Decoração e Conforto	Utensílios e ferramentas de uso específico	Estaleiro Mata Mourisca
32730	Soprador	Artigos e Utensílios de Decoração e Conforto	Utensílios e ferramentas de uso específico	Estaleiro Mata Mourisca
32747	Varredora com vassoura lateral	Utensílios e Ferramentas para Jardinagem	Utensílios e ferramentas de uso específico	Estaleiro Mata Mourisca
32665	Trator 78-PM-41	Tractores	Veículos automóveis agrícolas	Estaleiro Mata Mourisca
32666	Carinha Ligeira de Mercadorias 27-64-OU	Mistos	Veículos automóveis ligeiros e mistos de passageiros	Estaleiro Mata Mourisca
34398	Edifício da Junta de Freguesia da Mata Mourisca e Posto Médico	Edificações para Serviços-	Instalações de sistemas de iluminação	Mata Mourisca
34392	Terreno Parque de Lazer Vale da Sobreira - Mata Mourisca	Terrenos não Incluídos em Plano de Urbanização-Solo Rural Vocacionado para Actividades:-	Outros terrenos e outros recursos naturais	Mata Mourisca
34394	Terreno Parque de Estacionamento - Largo da Igreja Mata Mourisca	Terrenos não Incluídos em Plano de Urbanização-Solo Rural Vocacionado para Actividades:-	Parques de estacionamento	Mata Mourisca
34397	Espaços Naturais - Mata Mourisca	Terrenos não Incluídos em Plano de Urbanização-Solo Rural Vocacionado para Actividades:-	Recursos naturais	Mata Mourisca
34396	Terreno Brejinho - Mata Mourisca	Terrenos não Incluídos em Plano de Urbanização-Solo Rural Vocacionado para Actividades:-	Recursos naturais	Mata Mourisca
34393	Terreno Parque de Lazer Vale da Sobreira - Mata Mourisca	Terrenos não Incluídos em Plano de Urbanização-Solo Rural Vocacionado para Actividades:-	Recursos naturais	Mata Mourisca
34395	Terreno Vale da Sobreira - Mata Mourisca	Terrenos não Incluídos em Plano de Urbanização-Solo Rural Vocacionado para Actividades:-	Recursos naturais	Mata Mourisca
33602	Balde c/escorredor	Equipamento de Limpeza	Baldes e bacias	Parque de Lazer Vale da Sob
33607	Balde lixo 50L	Equipamento de Limpeza	Baldes e bacias	Parque de Lazer Vale da Sob
33610	Balde pequeno	Equipamento de Limpeza	Baldes e bacias	Parque de Lazer Vale da Sob
33611	Balde pequeno	Equipamento de Limpeza	Baldes e bacias	Parque de Lazer Vale da Sob
33612	Balde pequeno	Equipamento de Limpeza	Baldes e bacias	Parque de Lazer Vale da Sob
33613	Balde pequeno	Equipamento de Limpeza	Baldes e bacias	Parque de Lazer Vale da Sob
33598	Mesa redonda	Equipamento de Cozinha	Máquinas e aparelhos de cozinha	Parque de Lazer Vale da Sob
33601	Chapéu grande+base	Artigos e Utensílios de Decoração e Conforto	Outro	Parque de Lazer Vale da Sob
33603	Esfregona	Equipamento de Limpeza	Outro	Parque de Lazer Vale da Sob
33599	Mangueira 10m	Equipamento de Limpeza	Outro	Parque de Lazer Vale da Sob
32705	Mesa madeira trata c/bancos	Artigos e Utensílios de Decoração e Conforto	Outro	Parque de Lazer Vale da Sob
32706	Mesa madeira trata c/bancos	Artigos e Utensílios de Decoração e Conforto	Outro	Parque de Lazer Vale da Sob
32707	Mesa madeira trata c/bancos	Artigos e Utensílios de Decoração e Conforto	Outro	Parque de Lazer Vale da Sob
32708	Mesa madeira trata c/bancos	Artigos e Utensílios de Decoração e Conforto	Outro	Parque de Lazer Vale da Sob
32709	Mesa madeira trata c/bancos	Artigos e Utensílios de Decoração e Conforto	Outro	Parque de Lazer Vale da Sob
32710	Mesa madeira trata c/bancos	Artigos e Utensílios de Decoração e Conforto	Outro	Parque de Lazer Vale da Sob
32711	Mesa madeira trata c/bancos	Artigos e Utensílios de Decoração e Conforto	Outro	Parque de Lazer Vale da Sob
32712	Mesa madeira trata c/bancos	Artigos e Utensílios de Decoração e Conforto	Outro	Parque de Lazer Vale da Sob
32713	Mesa madeira trata c/bancos	Artigos e Utensílios de Decoração e Conforto	Outro	Parque de Lazer Vale da Sob
32714	Mesa madeira trata c/bancos	Artigos e Utensílios de Decoração e Conforto	Outro	Parque de Lazer Vale da Sob
32715	Mesa madeira trata c/bancos	Artigos e Utensílios de Decoração e Conforto	Outro	Parque de Lazer Vale da Sob
32716	Mesa madeira trata c/bancos	Artigos e Utensílios de Decoração e Conforto	Outro	Parque de Lazer Vale da Sob
32717	Mesa madeira trata c/bancos	Artigos e Utensílios de Decoração e Conforto	Outro	Parque de Lazer Vale da Sob
32718	Mesa madeira trata c/bancos	Artigos e Utensílios de Decoração e Conforto	Outro	Parque de Lazer Vale da Sob
32719	Mesa madeira trata c/bancos	Artigos e Utensílios de Decoração e Conforto	Outro	Parque de Lazer Vale da Sob
32720	Mesa madeira trata c/bancos	Artigos e Utensílios de Decoração e Conforto	Outro	Parque de Lazer Vale da Sob
32721	Mesa madeira trata c/bancos	Artigos e Utensílios de Decoração e Conforto	Outro	Parque de Lazer Vale da Sob
32722	Mesa madeira trata c/bancos	Artigos e Utensílios de Decoração e Conforto	Outro	Parque de Lazer Vale da Sob
32723	Mesa madeira trata c/bancos	Artigos e Utensílios de Decoração e Conforto	Outro	Parque de Lazer Vale da Sob
32724	Mesa madeira trata c/bancos	Artigos e Utensílios de Decoração e Conforto	Outro	Parque de Lazer Vale da Sob
32725	Mesa madeira trata c/bancos	Artigos e Utensílios de Decoração e Conforto	Outro	Parque de Lazer Vale da Sob
32726	Mesa madeira trata c/bancos	Artigos e Utensílios de Decoração e Conforto	Outro	Parque de Lazer Vale da Sob
32727	Ponte 10m	Artigos e Utensílios de Decoração e Conforto	Outro	Parque de Lazer Vale da Sob
33604	Vassoura	Equipamento de Limpeza	Outro	Parque de Lazer Vale da Sob
33605	Vassoura	Equipamento de Limpeza	Outro	Parque de Lazer Vale da Sob
33606	Vassoura	Equipamento de Limpeza	Outro	Parque de Lazer Vale da Sob

33608	Vassoura	Equipamento de Limpeza	Outro	Parque de Lazer Vale da Sob
33609	Vassoura	Equipamento de Limpeza	Outro	Parque de Lazer Vale da Sob
33600	Transportador	Material Rolante ou de Transporte	Veículos automóveis de recolha e transporte de lixo e limpeza de ruas	Parque de Lazer Vale da Sob
33589	Aspirador c/mangueira	Equipamento de Limpeza	Aspiradores	Piscina Vale da Sobreira
33594	Balde	Equipamento de Limpeza	Baldes e bacias	Piscina Vale da Sobreira
33593	Balde c/medições	Equipamento de Limpeza	Baldes e bacias	Piscina Vale da Sobreira
33591	Boia	Equipamento Marítimo de Salvamento e Segurança	Equipamento de salvamento e arrombamento	Piscina Vale da Sobreira
34303	Fotometro MD 100 3 em 1	Instrumentos Ópticos e Equipamento Fotográfico e Cinematográfico	Fotómetros	Piscina Vale da Sobreira
33588	Escadote	Equipamento de Limpeza	Outro	Piscina Vale da Sobreira
33592	Mangueira 20m	Equipamento de Limpeza	Outro	Piscina Vale da Sobreira
33595	Medidor	Equipamento de Limpeza	Outro	Piscina Vale da Sobreira
33597	Pá	Equipamento de Limpeza	Outro	Piscina Vale da Sobreira
33590	Rede	Equipamento de Limpeza	Outro	Piscina Vale da Sobreira
33596	Vassoura	Equipamento de Limpeza	Outro	Piscina Vale da Sobreira
33586	Aspirador	Equipamento de Limpeza	Aspiradores	Polo Escolar Mata Mourisca
33587	Aspirador	Equipamento de Limpeza	Aspiradores	Polo Escolar Mata Mourisca
34440	Aspirador AEG	Equipamento de Limpeza	Aspiradores	Polo Escolar Mata Mourisca
33582	Balde c/ esfregona	Equipamento de Limpeza	Baldes e bacias	Polo Escolar Mata Mourisca
33583	Balde c/ esfregona	Equipamento de Limpeza	Baldes e bacias	Polo Escolar Mata Mourisca
33584	Balde c/ esfregona	Equipamento de Limpeza	Baldes e bacias	Polo Escolar Mata Mourisca
33585	Balde c/ esfregona	Equipamento de Limpeza	Baldes e bacias	Polo Escolar Mata Mourisca
33142	Balde preto	Equipamento de Limpeza	Baldes e bacias	Polo Escolar Mata Mourisca
34437	Carro Duplo 2x22Lts c/Prensa Vertical		Carros	Polo Escolar Mata Mourisca
34441	Prensa Ultraspeed Pro		Carros	Polo Escolar Mata Mourisca
34301	Estantes	Mobiliário	Estantes	Polo Escolar Mata Mourisca
33457	Faca	Equipamento de Cozinha	Máquinas e aparelhos de cozinha	Polo Escolar Mata Mourisca
33458	Faca	Equipamento de Cozinha	Máquinas e aparelhos de cozinha	Polo Escolar Mata Mourisca
33459	Faca	Equipamento de Cozinha	Máquinas e aparelhos de cozinha	Polo Escolar Mata Mourisca
33460	Faca	Equipamento de Cozinha	Máquinas e aparelhos de cozinha	Polo Escolar Mata Mourisca
33461	Faca	Equipamento de Cozinha	Máquinas e aparelhos de cozinha	Polo Escolar Mata Mourisca
33462	Faca	Equipamento de Cozinha	Máquinas e aparelhos de cozinha	Polo Escolar Mata Mourisca
33463	Faca	Equipamento de Cozinha	Máquinas e aparelhos de cozinha	Polo Escolar Mata Mourisca
33464	Faca	Equipamento de Cozinha	Máquinas e aparelhos de cozinha	Polo Escolar Mata Mourisca
33465	Faca	Equipamento de Cozinha	Máquinas e aparelhos de cozinha	Polo Escolar Mata Mourisca
33466	Faca	Equipamento de Cozinhas	Máquinas e aparelhos de cozinha	Polo Escolar Mata Mourisca
33467	Faca	Equipamento de Cozinha	Máquinas e aparelhos de cozinha	Polo Escolar Mata Mourisca
33468	Faca	Equipamento de Cozinha	Máquinas e aparelhos de cozinha	Polo Escolar Mata Mourisca
33469	Faca	Equipamento de Cozinha	Máquinas e aparelhos de cozinha	Polo Escolar Mata Mourisca
33470	Faca	Equipamento de Cozinha	Máquinas e aparelhos de cozinha	Polo Escolar Mata Mourisca
33471	Faca	Equipamento de Cozinha	Máquinas e aparelhos de cozinha	Polo Escolar Mata Mourisca
33472	Faca	Equipamento de Cozinha	Máquinas e aparelhos de cozinha	Polo Escolar Mata Mourisca
33473	Faca	Equipamento de Cozinha	Máquinas e aparelhos de cozinha	Polo Escolar Mata Mourisca
33474	Faca	Equipamento de Cozinha	Máquinas e aparelhos de cozinha	Polo Escolar Mata Mourisca
33475	Faca	Equipamento de Cozinha	Máquinas e aparelhos de cozinha	Polo Escolar Mata Mourisca
33476	Faca	Equipamento de Cozinha	Máquinas e aparelhos de cozinha	Polo Escolar Mata Mourisca
33477	Faca	Equipamento de Cozinha	Máquinas e aparelhos de cozinha	Polo Escolar Mata Mourisca
33478	Faca	Equipamento de Cozinha	Máquinas e aparelhos de cozinha	Polo Escolar Mata Mourisca
33479	Faca	Equipamento de Cozinha	Máquinas e aparelhos de cozinha	Polo Escolar Mata Mourisca
33480	Faca	Equipamento de Cozinha	Máquinas e aparelhos de cozinha	Polo Escolar Mata Mourisca
33481	Faca	Equipamento de Cozinha	Máquinas e aparelhos de cozinha	Polo Escolar Mata Mourisca
33482	Faca	Equipamento de Cozinha	Máquinas e aparelhos de cozinha	Polo Escolar Mata Mourisca
33483	Faca	Equipamento de Cozinha	Máquinas e aparelhos de cozinha	Polo Escolar Mata Mourisca
33484	Faca	Equipamento de Cozinha	Máquinas e aparelhos de cozinha	Polo Escolar Mata Mourisca
33485	Faca	Equipamento de Cozinha	Máquinas e aparelhos de cozinha	Polo Escolar Mata Mourisca
33486	Faca	Equipamento de Cozinha	Máquinas e aparelhos de cozinha	Polo Escolar Mata Mourisca
33487	Faca	Equipamento de Cozinha	Máquinas e aparelhos de cozinha	Polo Escolar Mata Mourisca
33488	Faca	Equipamento de Cozinha	Máquinas e aparelhos de cozinha	Polo Escolar Mata Mourisca
33489	Faca	Equipamento de Cozinha	Máquinas e aparelhos de cozinha	Polo Escolar Mata Mourisca
33490	Faca	Equipamento de Cozinha	Máquinas e aparelhos de cozinha	Polo Escolar Mata Mourisca
33491	Faca	Equipamento de Cozinha	Máquinas e aparelhos de cozinha	Polo Escolar Mata Mourisca

33569	Terrina Sopa Inox	Equipamento de Cozinha	Talheres e utensílios idênticos de cozinha	Polo Escolar Mata Mourisca
33570	Terrina Sopa Inox	Equipamento de Cozinha	Talheres e utensílios idênticos de cozinha	Polo Escolar Mata Mourisca
33571	Terrina Sopa Inox	Equipamento de Cozinha	Talheres e utensílios idênticos de cozinha	Polo Escolar Mata Mourisca
33572	Travessa Inox	Equipamento de Cozinha	Talheres e utensílios idênticos de cozinha	Polo Escolar Mata Mourisca
33573	Travessa Inox	Equipamento de Cozinha	Talheres e utensílios idênticos de cozinha	Polo Escolar Mata Mourisca
34432	Termometro FCIR100		Termómetros	Polo Escolar Mata Mourisca
34433	Termometro FCIR100		Termómetros	Polo Escolar Mata Mourisca
32662	Carinha Ligeira de Passageiros 41-AV-30	Mistos	Veículos automóveis ligeiros e mistos de passageiros	Polo Escolar Mata Mourisca
32664	Carinha Ligeira de Passageiros 67-71-ML	Mistos	Veículos automóveis ligeiros e mistos de passageiros	Polo Escolar Mata Mourisca
34297	Carinha Transporte de Crianças - Renault (AA-26-NR)	Ligeiros de Passageiros	Veículos automóveis ligeiros e mistos de passageiros	Polo Escolar Mata Mourisca
30425	Motoserra	Equipamento para Trabalhar Madeira	Serras e tomos mecânicos	Praça Fechada Guia
30095	Agrafador	Máquinas e Equipamento de Escritório	Agrafadores	Sede Mata Mourisca
30134	Colunas Genius	Hardware	Aparelhos eletrônicos, informáticos, de som, cinema, TV, quadros elétricos e painéis eletrônicos	Sede Mata Mourisca
30083	Rato	Hardware	Aparelhos eletrônicos, informáticos, de som, cinema, TV, quadros elétricos e painéis eletrônicos	Sede Mata Mourisca
30106	Rato	Hardware	Aparelhos eletrônicos, informáticos, de som, cinema, TV, quadros elétricos e painéis eletrônicos	Sede Mata Mourisca
32677	Rato	Hardware	Aparelhos eletrônicos, informáticos, de som, cinema, TV, quadros elétricos e painéis eletrônicos	Sede Mata Mourisca
32678	Rato	Hardware	Aparelhos eletrônicos, informáticos, de som, cinema, TV, quadros elétricos e painéis eletrônicos	Sede Mata Mourisca
30082	Aquecedor	Equipamento de Aquecimento de Ambiente e Aquecedores de Água Domésticos (excl.sist. de A/C)	Aquecedores	Sede Mata Mourisca
32738	Aquecedor de exterior cogumelo	Equipamento de Aquecimento de Ambiente e Aquecedores de Água Domésticos (excl.sist. de A/C)	Aquecedores	Sede Mata Mourisca
30189	Armário	Mobiliário e Equipamento Comum (exclui mobiliário de escritório)	Armários	Sede Mata Mourisca
30123	Armário chapa 1200x1490	Mobiliário	Armários	Sede Mata Mourisca
30124	Armário chapa 1200x1490	Mobiliário	Armários	Sede Mata Mourisca
30125	Armário p. chapa 1200x760	Mobiliário	Armários	Sede Mata Mourisca
30126	Armário p. chapa 1200x760	Mobiliário	Armários	Sede Mata Mourisca
30010	Armários	Mobiliário	Armários	Sede Mata Mourisca
30011	Armários	Mobiliário	Armários	Sede Mata Mourisca
30223	Movel com vitrine	Mobiliário	Armários	Sede Mata Mourisca
30224	Movel com vitrine	Mobiliário	Armários	Sede Mata Mourisca
34406	Balança eletrônica Silvercrest	Instrumentos de Pesagem	Balanças	Sede Mata Mourisca
30076	Bancos de Jardim	Mobiliário	Bancos	Sede Mata Mourisca
30077	Bancos de Jardim	Mobiliário	Bancos	Sede Mata Mourisca
30074	Bancos em pinho	Mobiliário	Bancos	Sede Mata Mourisca
30075	Bancos em pinho	Mobiliário	Bancos	Sede Mata Mourisca
32700	Bandeira	Heráldica e Honorífica	Bandeiras	Sede Mata Mourisca
32701	Bandeira	Heráldica e Honorífica	Bandeiras	Sede Mata Mourisca
32702	Bandeira	Heráldica e Honorífica	Bandeiras	Sede Mata Mourisca
32703	Bandeira	Heráldica e Honorífica	Bandeiras	Sede Mata Mourisca
32704	Bandeira	Heráldica e Honorífica	Bandeiras	Sede Mata Mourisca
30120	Bloco rod. 3 gav	Mobiliário	Blocos de gavetas	Sede Mata Mourisca
30121	Bloco rod. 3 gavetas	Mobiliário	Blocos de gavetas	Sede Mata Mourisca
30122	Bloco rod. 3 gavetas	Mobiliário	Blocos de gavetas	Sede Mata Mourisca
30110	CX. 5 gavetas arquivo	Mobiliário	Blocos de gavetas	Sede Mata Mourisca
30166	Cadeira rod.	Mobiliário	Cadeiras	Sede Mata Mourisca
30127	Cadeira rod. c/ br KBF	Mobiliário	Cadeiras	Sede Mata Mourisca
30128	Cadeira rod. c/ br KBF	Mobiliário	Cadeiras	Sede Mata Mourisca
30129	Cadeira rod. c/ br KBF	Mobiliário	Cadeiras	Sede Mata Mourisca
30141	Cadeira rodada	Mobiliário	Cadeiras	Sede Mata Mourisca
30142	Cadeira rodeada	Mobiliário	Cadeiras	Sede Mata Mourisca
30012	Cadeiras de Revista	Mobiliário	Cadeiras	Sede Mata Mourisca
30013	Cadeiras de Revista	Mobiliário	Cadeiras	Sede Mata Mourisca
30014	Cadeiras de Revista	Mobiliário	Cadeiras	Sede Mata Mourisca
30015	Cadeiras de Revista	Mobiliário	Cadeiras	Sede Mata Mourisca
30016	Cadeiras de Revista	Mobiliário	Cadeiras	Sede Mata Mourisca
30017	Cadeiras de Revista	Mobiliário	Cadeiras	Sede Mata Mourisca
30018	Cadeiras de Revista	Mobiliário	Cadeiras	Sede Mata Mourisca
30019	Cadeiras de Revista	Mobiliário	Cadeiras	Sede Mata Mourisca
30020	Cadeiras de Revista	Mobiliário	Cadeiras	Sede Mata Mourisca
30021	Cadeiras de Revista	Mobiliário	Cadeiras	Sede Mata Mourisca
30022	Cadeiras de Revista	Mobiliário	Cadeiras	Sede Mata Mourisca
30023	Cadeiras de Revista	Mobiliário	Cadeiras	Sede Mata Mourisca

30184	Cadeiras fixas (5 cores)	Mobiliário	Cadeiras	Sede Mata Mourisca
30185	Cadeiras fixas (5 cores)	Mobiliário	Cadeiras	Sede Mata Mourisca
30186	Cadeiras fixas (5 cores)	Mobiliário	Cadeiras	Sede Mata Mourisca
30187	Cadeiras fixas (5 cores)	Mobiliário	Cadeiras	Sede Mata Mourisca
30188	Cadeiras fixas (5 cores)	Mobiliário	Cadeiras	Sede Mata Mourisca
30086	Cofre	Mobiliário	Cofres	Sede Mata Mourisca
34457	Cofre Forte Pousar Elect SFT-25ENP		Cofres	Sede Mata Mourisca
34405	Computador (torre) LG	Hardware	Computadores	Sede Mata Mourisca
34428	Computador INSYS	Hardware	Computadores	Sede Mata Mourisca
30105	Computador LG	Hardware	Computadores	Sede Mata Mourisca
32674	Computador LG	Hardware	Computadores	Sede Mata Mourisca
32675	Computador LG	Hardware	Computadores	Sede Mata Mourisca
32676	Computador Siemens	Hardware	Computadores	Sede Mata Mourisca
34426	MÁQUINA DE ESCREVER	Máquinas e Equipamento de Escritório	De escrever	Sede Mata Mourisca
34427	MÁQUINA DE ESCREVER	Máquinas e Equipamento de Escritório	De escrever	Sede Mata Mourisca
30073	Carimbo	Máquinas e Equipamento de Escritório	De franquiar	Sede Mata Mourisca
30099	Carimbo correspondência	Máquinas e Equipamento de Escritório	De franquiar	Sede Mata Mourisca
30143	Divisória arco	Mobiliário	Divisórias amovíveis	Sede Mata Mourisca
34408	Fotocopiadora Canon	Equipamento de Reprografia	Fotocopiadoras	Sede Mata Mourisca
30158	Fotocopiadora Toshiba	Equipamento de Reprografia	Fotocopiadoras	Sede Mata Mourisca
34407	Fotocopiadora Toshiba e-studio 160	Equipamento de Reprografia	Fotocopiadoras	Sede Mata Mourisca
30092	Furador	Máquinas e Equipamento de Escritório	Furadores	Sede Mata Mourisca
34410	Fotocopiadora Lexmark	Hardware	Impressoras	Sede Mata Mourisca
34413	Fotocopiadora XEROX	Hardware	Impressoras	Sede Mata Mourisca
34409	Impressora HP	Hardware	Impressoras	Sede Mata Mourisca
34412	Impressora Samsung	Hardware	Impressoras	Sede Mata Mourisca
34411	Scanner Lexmark	Hardware	Impressoras	Sede Mata Mourisca
34425	Microondas Siemens	Equipamento de Cozinha	Máquinas e aparelhos de cozinha	Sede Mata Mourisca
32687	Máquina fotográfica	Máquinas, Aparelhos e Ferramentas	Máquinas fotográficas	Sede Mata Mourisca
30228	Mesas	Mobiliário e Equipamento Comum (exclui mobiliário de escritório)	Mesas	Sede Mata Mourisca
30229	Mesas	Mobiliário e Equipamento Comum (exclui mobiliário de escritório)	Mesas	Sede Mata Mourisca
30230	Mesas	Mobiliário e Equipamento Comum (exclui mobiliário de escritório)	Mesas	Sede Mata Mourisca
30231	Mesas	Mobiliário e Equipamento Comum (exclui mobiliário de escritório)	Mesas	Sede Mata Mourisca
30232	Mesas	Mobiliário e Equipamento Comum (exclui mobiliário de escritório)	Mesas	Sede Mata Mourisca
30233	Mesas	Mobiliário e Equipamento Comum (exclui mobiliário de escritório)	Mesas	Sede Mata Mourisca
30139	Compacto direito	Mobiliário	Mesas (apoio, bilhar, jogo, pingue-pongue)	Sede Mata Mourisca
30140	Compacto esquerdo	Mobiliário	Mesas (apoio, bilhar, jogo, pingue-pongue)	Sede Mata Mourisca
30071	Mesa Metálica P/ Fotocopiadora	Mobiliário	Mesas (apoio, bilhar, jogo, pingue-pongue)	Sede Mata Mourisca
30078	Organizador	Mobiliário	Mobiliário de uso específico	Sede Mata Mourisca
30204	Monitor ASSUS	Hardware	Monitores	Sede Mata Mourisca
32686	Monitor ASUS	Hardware	Monitores	Sede Mata Mourisca
34417	Monitor IBM	Hardware	Monitores	Sede Mata Mourisca
32685	Monitor LG	Hardware	Monitores	Sede Mata Mourisca
34414	Monitor LG	Hardware	Monitores	Sede Mata Mourisca
34418	Monitor s/marca	Hardware	Monitores	Sede Mata Mourisca
32684	Monitor Samsung	Hardware	Monitores	Sede Mata Mourisca
34416	Monitor Siemens	Hardware	Monitores	Sede Mata Mourisca
34415	Monitor TRUST	Hardware	Monitores	Sede Mata Mourisca
30151	Carimbo Canideos	Máquinas e Equipamento de Escritório	Outras máquinas e aparelhos	Sede Mata Mourisca
30153	Destruidora de papel	Equipamento de Reprografia	Outras máquinas e aparelhos	Sede Mata Mourisca
30087	Espanjeira	Máquinas e Equipamento de Escritório	Outras máquinas e aparelhos	Sede Mata Mourisca
30104	Decoração - cesto em barro c/ flor	Artigos e Utensílios de Decoração e Conforto	Outro	Sede Mata Mourisca
30198	Placare em cortiça 1,20 m x 1,00 m	Equipamento Publicitário	Outro	Sede Mata Mourisca
30197	Placares em cortiça 0,75 m x 1,17 m	Equipamento Publicitário	Outro	Sede Mata Mourisca
30119	Canto curvo 90°x800	Mobiliário	Secretárias	Sede Mata Mourisca
30117	Secretária 1600x800	Mobiliário	Secretárias	Sede Mata Mourisca
30115	Secretária 1800x800	Mobiliário	Secretárias	Sede Mata Mourisca
30116	Secretária 1800x800	Mobiliário	Secretárias	Sede Mata Mourisca
30118	Secretária 800x800	Mobiliário	Secretárias	Sede Mata Mourisca
30107	Teclado	Hardware	Teclados	Sede Mata Mourisca

32679	Teclado	Hardware	Teclados	Sede Mata Mourisca
32680	Teclado	Hardware	Teclados	Sede Mata Mourisca
32681	Teclado	Hardware	Teclados	Sede Mata Mourisca
34419	Teclado	Hardware	Teclados	Sede Mata Mourisca
34420	Teclado	Hardware	Teclados	Sede Mata Mourisca
34421	Teclado	Hardware	Teclados	Sede Mata Mourisca
34422	Teclado	Hardware	Teclados	Sede Mata Mourisca
34423	Teclado	Hardware	Teclados	Sede Mata Mourisca
34424	Teclado	Hardware	Teclados	Sede Mata Mourisca
34429	Teclado Genius	Hardware	Teclados	Sede Mata Mourisca
34430	Teclado HP	Hardware	Teclados	Sede Mata Mourisca
30203	Telefone	Equipamento de Telecomunicações e Sistemas de Intercomunicação e de Difusão	Telefones	Sede Mata Mourisca
30097	Vasos	Artigos e Utensílios de Decoração e Conforto	Vasos	Sede Mata Mourisca
30098	Vasos	Artigos e Utensílios de Decoração e Conforto	Vasos	Sede Mata Mourisca
30100	Vasos	Artigos e Utensílios de Decoração e Conforto	Vasos	Sede Mata Mourisca
30101	Vasos	Artigos e Utensílios de Decoração e Conforto	Vasos	Sede Mata Mourisca
30102	Vasos	Artigos e Utensílios de Decoração e Conforto	Vasos	Sede Mata Mourisca
30103	Vasos	Artigos e Utensílios de Decoração e Conforto	Vasos	Sede Mata Mourisca
30225	Vasos	Artigos e Utensílios de Decoração e Conforto	Vasos	Sede Mata Mourisca
30226	Vasos	Artigos e Utensílios de Decoração e Conforto	Vasos	Sede Mata Mourisca
30227	Vasos	Artigos e Utensílios de Decoração e Conforto	Vasos	Sede Mata Mourisca
30160	Termoventilador 2000W	Equipamento de Ar Condicionado e de Circulação de Ar (exclui inst. frigoríficas e de Ventiladores e ventoinhas)		Sede Mata Mourisca

INDICAÇÃO DO NÚMERO DE TRABALHADORES

RESPECTIVAS CARREIRAS PROFISSIONAIS, REMUNERAÇÕES E ENCARGOS SOCIAIS DA UNIÃO DAS FREGUESIAS DE GUIA, ILHA E MATA MOURISCA A TRANSFERIR PARA A FREGUESIA DA MATA MOURISCA

Anexo^[1] à Proposta de desagregação das freguesias que integram a União das Freguesias de Guia, Ilha e Mata Mourisca, por recurso ao procedimento especial, simplificado e transitório previsto no artigo 25.º da Lei n.º 39/2021, de 24 de Junho

Trabalhador/a	Carreira	Categoria	Vínculo	Remunerações e Encargos Sociais Anuais				
				Remuneração Base	Subsídio de Natal	Subsídio de Férias	Contribuições	Subsídio de Alimentação
Trabalhador/a M1	Assistente técnico	Assistente técnico	CTFP por tempo indeterminado	€ 9.084,12	€ 757,01	€ 757,01	€ 2.517,06	€ 1.154,34
Trabalhador/a M2	Assistente técnico	Assistente técnico	CTFP por tempo indeterminado	€ 9.084,12	€ 757,01	€ 757,01	€ 2.517,06	€ 1.154,34
Trabalhador/a M3	Assistente operacional	Assistente operacional	CTFP por tempo indeterminado	€ 8.460,00	€ 705,00	€ 705,00	€ 2.344,13	€ 1.154,34
Trabalhador/a M4	Assistente operacional	Assistente operacional	CTFP por tempo indeterminado	€ 8.460,00	€ 705,00	€ 705,00	€ 2.344,13	€ 1.154,34
Trabalhador/a M5	Assistente operacional	Assistente operacional	CTFP por tempo indeterminado	€ 8.460,00	€ 705,00	€ 705,00	€ 2.344,13	€ 1.154,34

¹ A que se refere a alínea *d*) do número 3 do artigo 10.º da Lei n.º 39/2021, de 24 de Junho.

Trabalhador/a M6	Assistente operacional	Assistente operacional	CTFP por tempo indeterminado	€ 8.460,00	€ 705,00	€ 705,00	€ 2.344,13	€ 1.154,34
Trabalhador/a M7	Assistente operacional	Assistente operacional	CTFP por tempo indeterminado	€ 8.460,00	€ 705,00	€ 705,00	€ 2.344,13	€ 1.154,34
