Piso 0

Zona de entrada coberta		20.54m2
Átrio de entrada		83.15m2
IS adultos		14.70m2
	14.80m2	
Biblioteca + informática		66.76m2
Sala de artes plásticas		54.16m2
Sala Polivalente Eb1 - Recreio Coberto interior		138.53m2
Área de recreio coberto exterior Eb1		155.38m2
Acesso vertical		15.83m2
IS. mob condicionada		4.72m2
Arrecadação de material exterior		4.16m2
Gabinete de atendimento		11.10m2
Gabinete da direção executiva		11.10m2
Gabinete de trabalho de professores		12.80m2
Arrumos de material de limpeza		4.87m2
Arrumos de material didático		4.97m2
Sala de professores e educadoras		18.58m2
Gabinete de trabalho das educadoras		12.81m2
IS Ji crianças		26.58m2
Sala Ji 1		51.11m2
Sala Ji 2		51.11m2
Sala Ji 3		51.11m2
Corredor de distribuição Ji		88.29m2
Área de recreio coberto ext. Ji		126.36m2
Sala Polivalente Ji - Recreio coberto interior		59.53m2
Zona coberta de espera		8.40m2
Cozinha		74.42m2
Refeitório		114.13m2
Arrumo de material de limpeza		4.89m2
Arrumo de material exterior		5.39m2
Escadas de evacuação		10.80m2
Corredor de distribuição		161.84m2
Sala 1 Eb1		52.52m2
Sala 2 Eb1		48.36m2
Sala 3 Eb1		48.36m2
Is masculina Eb1		22.04m2
Is feminina Eb1		22.01m2
Recreio descoberto Eb1		1396m2
Campo de jogos descoberto Eb1		260.73m2
Arranjos exteriores envolventes		631m2

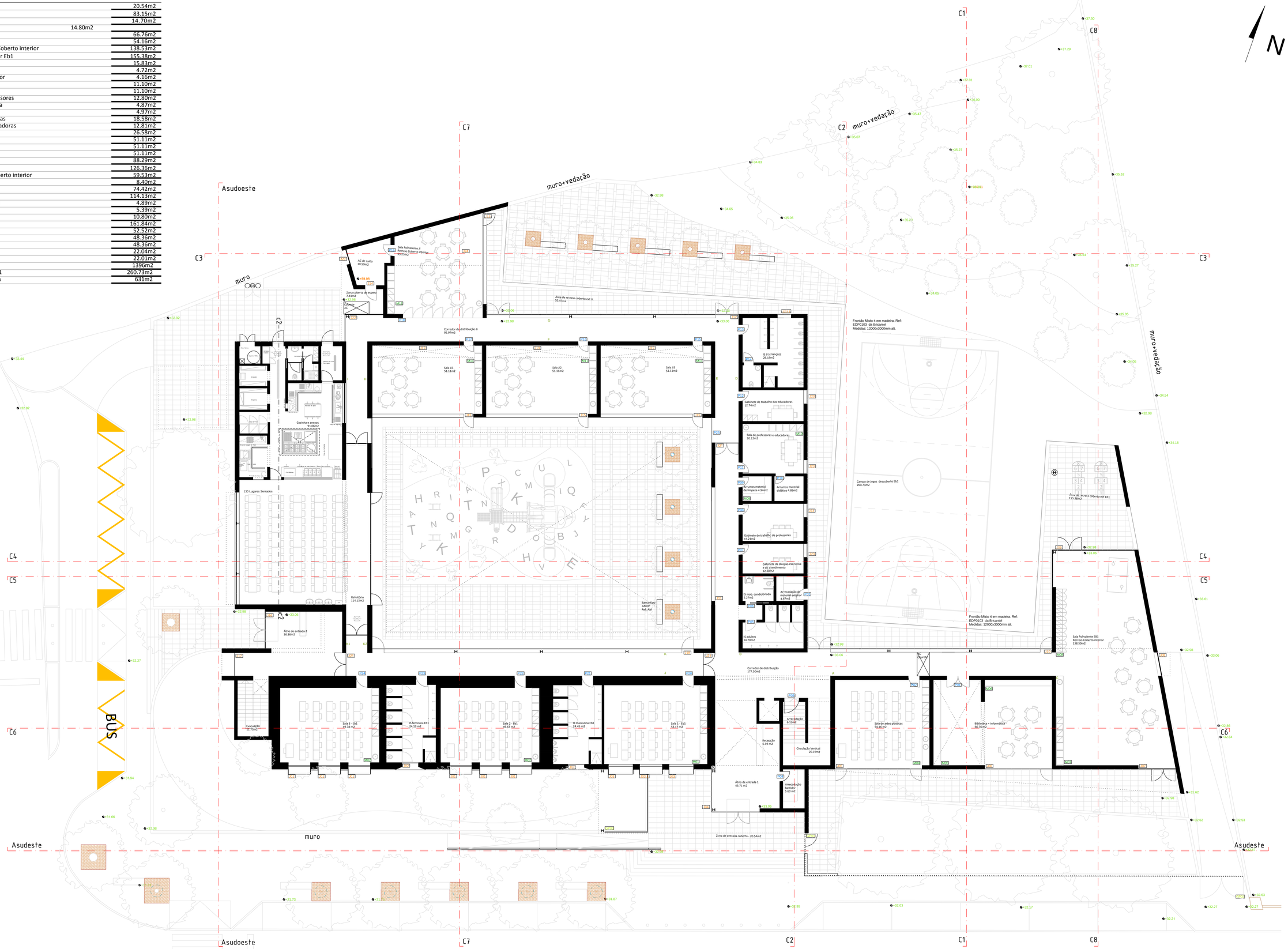

SITUAÇÃO PROPOSTA - PISO 0

Obra	**Centro Escolar do Louriçal EB1+Ji (6+3)** **Projecto de arquitetura**	Data	12.08.2015
Local	Louriçal	Requerente	Câmara Municipal de Pombal
Autor / Verificou / ID - OMP / Revisão	Arq. João Vinhas	Peça(s) / Especialidade / Fase / Subtítulo	Proposta - Piso 0 / Arquitetura
		Escala	A04 1/100

Município de Pombal
GP Gabinete de Projetos